



BOLLETTINO UFFICIALE REGIONE PIEMONTE

Torino, 29 aprile 2010

DIREZIONE, REDAZIONE e ABBONAMENTI
Piazza Castello 165, 10122 Torino
Tel 0114323994 - 3299 - 2722 - 3559 - 4030
Fax 0114324363
Sito Internet: <http://www.regione.piemonte.it>
e-mail bollettino.ufficiale@regione.piemonte.it
Il Bollettino Ufficiale della Regione Piemonte si pubblica ogni giovedì in Torino.

CONSULTAZIONE presso URP dal lunedì al venerdì
ore 9,00 - 12,00, nella sede di Torino dal lunedì al
giovedì ore 9,00 - 15,00, venerdì 9,00 - 13,00.
Consiglio Regionale via Alfieri 15 Torino presso:
Ufficio Documentazione: tel 0115757342 - Biblioteca:
via Confienza 14 tel. 0115757371 - URP: via Arsenale
14/G tel. 0115757444 dal lunedì al giovedì ore 9,00-
13,00/14,00-16,00 venerdì ore 9,00-13,00

URP -Torino Piazza Castello 165 -Tel. 0114321647
Alessandria via dei Guasco 1-Tel. 0131285072
Asti Corso Alfieri 165 -Tel. 0141324551
Biella via Galimberti 10/a -Tel. 0158551568
Cuneo Piazza Libertà 7 -Tel. 0171603161
Novara via Dominioni 4 -Tel. 0321393800
Verbania via Albertazzi 3 -Tel. 0323502844
Vercelli via Fratelli Ponti 24 -Tel. 0161600286

Poste Italiane S.p.A. - Spedizione in abbonamento postale - 70% CB/TORINO

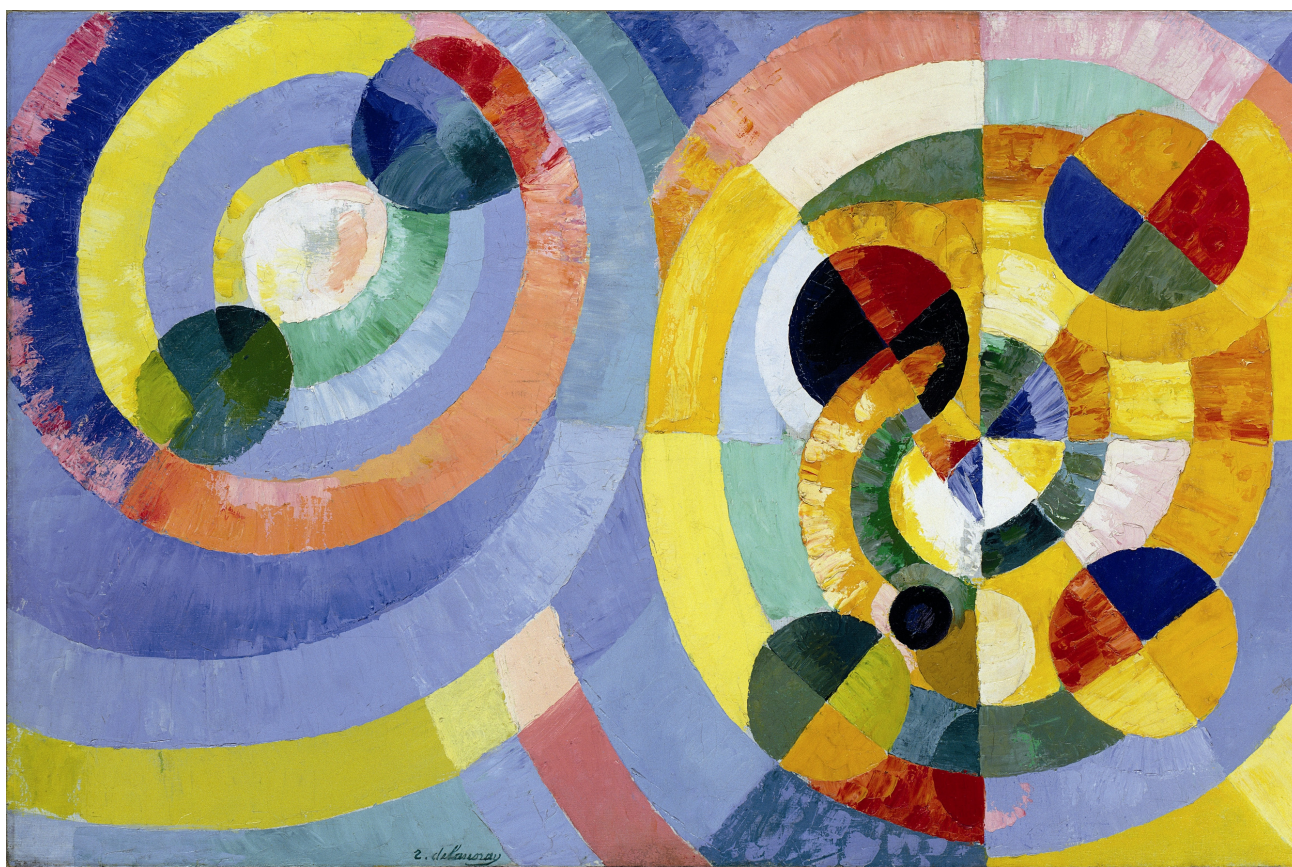

Robert Delaunay

Forme circolari - 1930 - Museo Solomon R. Guggenheim, New York

Eventi culturali in Piemonte

ATTI DELLA REGIONE E DELLO STATO

Supplemento

Comunicato della Giunta Regionale

*Elenco delle nomine effettuate nell'anno 2009
con l'indicazione dei dati essenziali e dei proponenti*

ABBONAMENTI

RICHIESTA

Per abbonarsi è necessario compilare il modulo pubblicato al fondo di questo fascicolo o scaricabile dal sito internet del Bollettino Ufficiale - sezione “come abbonarsi” - ed inviarlo tramite fax alla Redazione, corredato dell’attestazione di pagamento.

ATTIVAZIONE E DECORRENZA

L’attivazione dell’abbonamento decorrerà dall’inserimento del nominativo nella “banca dati abbonati” dopo il ricevimento in Redazione dell’attestazione di pagamento.

TRATTAMENTO DATI PERSONALI

I dati personali inviati alla Redazione del Bollettino Ufficiale per l’attivazione dell’abbonamento saranno utilizzati esclusivamente ai fini della spedizione dei fascicoli, nel rispetto del disposto del Decreto Legislativo 196/2003.

ATTI DELLA REGIONE E ATTI DELLO STATO

Abbonamento semestrale
Codice S1 € 52,00

CONCORSI, APPALTI E ANNUNCI

Abbonamento semestrale
Codice S3 € 23,00

INTERNET

Consultazione
gratuita

INSERZIONI

RICHIESTA E TEMPISTICHE

Le richieste di inserzione devono pervenire alla Redazione del Bollettino Ufficiale (via posta o fax) entro le ore 12.00 del mercoledì della settimana precedente la data di pubblicazione del fascicolo.

Il testo deve essere inviato su carta libera (Enti pubblici) o su carta bollata (Privati), unitamente all’attestazione di pagamento e alla lettera di richiesta. Il modello della lettera è scaricabile dalla sezione “invio pubblicazioni” del sito internet del Bollettino Ufficiale.

PRECISAZIONI

Ai sensi della D.G.R. 9.12.2008, n. 21-10253, gli Enti inserzionisti dovranno inviare i testi da pubblicare anche in forma elettronica avvalendosi della procedura web accessibile all’indirizzo

www.regione.piemonte.it/bollettino/

La Direzione del Bollettino Ufficiale declina ogni responsabilità in caso di mancata ricezione del cartaceo dovuta a disservizi postali o disguidi tecnici degli strumenti telematici o informatici.

COSTI

Costo per riga o frazione di riga:
€ 2,50

La larghezza della riga deve essere di 13 centimetri, carattere Times – corpo 12.

PUBBLICAZIONI GRATUITE

Statuti Enti locali, Associazioni di volontariato, Riclassificazione strade, Eventi alluvionali del novembre 1994, ottobre 2000

MODALITÀ DI PAGAMENTO PER ABBONAMENTI E INSERZIONI

PRESSO GLI UFFICI POSTALI

Con bollettino o postagiro
sul C.C.P. n. 30306104, intestato a
Regione Piemonte Bollettino Ufficiale
Piazza Castello 165, 10122 Torino.

PRESSO GLI ISTITUTI BANCARI

Tramite Bonifico alle coordinate
Ufficio Postale n. 63331 – TO13
IBAN IT/80/J/07601/01000/000030306104
Regione Piemonte Bollettino Ufficiale

IN INTERNET

www.poste.it
postagiro on-line
C.C.P. n. 30306104, intestato a
Regione Piemonte Bollettino Ufficiale

In ogni caso l’attestazione di pagamento va allegata in forma cartacea sia alla spedizione via posta che all’invio tramite fax al n. 011 4324363

COSTI COPIA SINGOLA

Atti della Regione e Atti dello Stato	€ 2,60
Concorsi, Appalti, Annunci	€ 1,60
Supplementi fino a 256 pagine	€ 2,60
Supplementi oltre 256 pagine	Prezzo in Copertina
Raccolta annuale in CD-ROM a partire dal 2000 al 2007	€ 25,82
Raccolta annuale in CD-ROM a partire dal 2008	€ 26,00
Raccolta storica 1970-1999 Ditta Microshop – Corso Matteotti n. 57, Torino – Tel 011 5176444	-

VENDITA

Libreria Giuridica:	Via Sant’Agostino 8, Torino - Tel. 011 4367076 - Corso Francia 64/A tel. 011 7495165
URP – Ufficio Relazioni con il Pubblico,	Piazza Castello 165, Torino Tel. 011 4321647

Comunicato della Giunta Regionale

Elenco delle nomine effettuate nell'anno 2009 con l'indicazione dei dati essenziali e dei proponenti.

La legge regionale 23 marzo 1995 n. 39 prevede che annualmente, a cura della Giunta Regionale, sia pubblicato sul Bollettino Ufficiale della Regione l'elenco delle nomine effettuate nell'anno precedente con l'indicazione dei dati essenziali e dei proponenti.

Con la pubblicazione di questo supplemento al Bollettino Ufficiale, si dà quindi attuazione alla legge regionale n. 39/95, nel rispetto di quanto disposto dall'articolo 19 comma 3 del D.Lgs. n. 196/2003 e s.m.i.

Nelle pagine che seguono, pertanto, sono riportati i dati relativi alle nomine effettuate dalla Giunta Regionale, dal suo Presidente e dalle Direzioni regionali nell'anno 2009 e per le quali il testo delle relative deliberazioni, decreti, determinazioni è già stato pubblicato sul Bollettino Ufficiale.

INDICE

AFFARI ISTITUZIONALI E AVVOCATURA	pag. 3
AGRICOLTURA	pag. 4
ATTIVITÀ PRODUTTIVE	pag. 7
COMMERCIO, SICUREZZA E POLIZIA LOCALE	pag. 29
CULTURA, TURISMO E SPORT	pag. 31
GABINETTO DELLA PRESIDENZA DELLA GIUNTA REGIONALE	pag. 35
INNOVAZIONE, RICERCA E UNIVERSITÀ	pag. 40
ISTRUZIONE, FORMAZIONE PROFESSIONALE E LAVORO	pag. 41
POLITICHE SOCIALI E POLITICHE PER LA FAMIGLIA	pag. 45
PROGRAMMAZIONE STRATEGICA, POLITICHE TERRITORIALI ED EDILIZIA	pag. 46
SANITÀ	pag. 48
TRASPORTI, INFRASTRUTTURE, MOBILITÀ E LOGISTICA	pag. 65

AFFARI ISTITUZIONALI E AVVOCATURA**CONFERENZA PERMANENTE REGIONE-AUTONOMIE LOCALI**

Rif. Legislativo LEGGE REGIONALE Nr. 34/98

Organo CONFERENZA PERMANENTE REGIONE-AUTONOMIE LOCALI

Provvedimento D.P.G.R. Nr. 31 del 24/03/2009

ILEANA SBALZARINI COMPONENTE (SINDACO COMUNE DI COLAZZA)

Designato da ASSEMBLEA DEI SINDACI DELLA PROVINCIA DI NOVARA CON POPOLAZIONE NON SUPERIORE AI 3.000 AB.

OSSERVATORIO SULLA RIFORMA AMMINISTRATIVA

Rif. Legislativo LEGGE REGIONALE Nr. 44/2000

Organo ASSEMBLEA

Provvedimento D.P.G.R. Nr. 45 del 25/05/2009

BISIO ELENA RAPPRESENTANTE EFFETTIVO DEI CONSUMATORI UTENTI

Designato da: CONSULTA PER LA TUTELA E DIFESA DEL CONSUMATORE

BOLATTO GUIDO RAPPRESENTANTE EFFETTIVO DI UNIONCAMERE PIEMONTE

Designato da: UNIONCAMERE

CAMOLETTO MARCO RAPPRESENTANTE DELLE FONDAZIONI BANCARIE

Designato da: FONDAZIONE CRT

UFFICIO DEL DIFENSORE CIVICO

Rif. Legislativo LEGGE REGIONALE Nr. 50/1981

Organo UFFICIO DEL DIFENSORE CIVICO

Provvedimento D.P.G.R. Nr. 118 del 03/12/2009

CAPUTO ANTONIO COMPONENTE

Designato da: CONSIGLIO REGIONALE DEL PIEMONTE

COMITATO CONSULTIVO REGIONALE PER LA PESCA 2008

Designato da: PRESIDENTE DELLA PROVINCIA DI NOVARA

NARDI VITTORIO RAPPRESENTANTE ASSOCIAZIONE PISCATORIA RICONOSCIUTA

Designato da: COMITATO CONSULTIVO PROVINCIALE PER LA PROVINCIA DI BIELLA

PELLO' RENATO RAPPRESENTANTE ASSOCIAZIONE PISCATORIA RICONOSCIUTA

Designato da: COMITATO CONSULTIVO PROVINCIALE PER LA PROVINCIA DI NOVARA

RAVA LINO CARLO PRESIDENTE

Designato da: PRESIDENTE DELLA PROVINCIA DI ALESSANDRIA

RIGHERO GIANFRANCO PRESIDENTE

Designato da: DELEGATO DAL PRESIDENTE DELLA PROVINCIA DI TORINO

VIAZZO MARCO RAPPRESENTANTE ASSOCIAZIONE PISCATORIA RICONOSCIUTA

Designato da: COMITATO CONSULTIVO PROVINCIALE PER LA PROVINCIA DI VERCELLI

COMITATO CONSULTIVO REGIONALE PER LA VITIVINICOLTURA

Rif. Legislativo LEGGE REGIONALE Nr. 63/1978

Organo COMITATO

Provvedimento D.P.G.R. Nr. 55 del 12/06/2009

FINO MICHELE RAPPRESENTANTE

Designato da: UNCEM

COMITATO L.R. 17/99

Rif. Legislativo LEGGE REGIONALE Nr. 17/1999

Organo COMITATO

Provvedimento D.P.G.R. Nr. 91 del 17/09/2009

RAVA LINO CARLO ASSESSORE PROVINCIALE AGRICOLTURA

Designato da: PROVINCIA DI ALESSANDRIA

COMITATO TECNICO SCIENTIFICO PER LA LOTTA ALLE ZANZARE

Rif. Legislativo LEGGE REGIONALE 24/10/1995, N. 75; LEGGE REGIONALE 13/11/2006, N. 35;

Organo COMITATO

Provvedimento D.D. Nr. 267 del 07/04/2009

ALMA ALBERTO RAPPRESENTANTE

Designato da: DI.VA.P.R.A. DIPARTIMENTO DI VALORIZZAZIONE E PROTEZIONE DELLE RISORSE AGROFORESTALI UNIVERSITÀ DI TORINO

BOGLIANI GIUSEPPE

RAPPRESENTANTE

Designato da: DIPARTIMENTO BIOLOGIA ANIMALE UNIVERSITÀ PAVIA**GINDRE DOMINIQUE**

RAPPRESENTANTE

Designato da: ENTE INTERDIPARTIMENTALE - MONTPELLIER FRANCE**MICHELATTI GIACOMO**

RAPPRESENTANTE

Designato da: DIRETTORE**NEGRO GIOVANNI**

RAPPRESENTANTE

Designato da: DIRETTORE**PIAZZI MAURO**

RAPPRESENTANTE

Designato da: ISTITUTO PER LE PIANTE DA LEGNO E L'AMBIENTE - IPLA**RASO ROBERTO**

RAPPRESENTANTE

Designato da: DIRETTORE**ROMI ROBERTO**

RAPPRESENTANTE

Designato da: DIPARTIMENTO MALATTIE INFETTIVE - ISTITUTO SUPERIORE DI SANITÀ**ROSSI LUCA**

RAPPRESENTANTE

Designato da: DIPARTIMENTO DI PRODUZIONI ANIMALI, EPIDEMIOLOGIA ED ECOLOGIA –
UNIVERSITÀ DI TORINO**SCAPIN IVANO**

ESPERTO

Designato da: DIRETTORE**VIARENGO ALDO**

RAPPRESENTANTE

Designato da: DIPARTIMENTO DI SCIENZE DELL'AMBIENTE E DELLA VITA UNIVERSITÀ DEL
PIEMONTE ORIENTALE

**CAMERA DI COMMERCIO INDUSTRIA ARTIGIANATO E AGRICOLTURA
DEL VERBANO CUSIO OSSOLA**

Designato da: FEDERALBERGHI NOVARA VCO - CONFCOMMERCIO VCO – CONFESERCENTI NOVARA E VCO

**CAMERA DI COMMERCIO INDUSTRIA ARTIGIANATO E AGRICOLTURA
DI ALESSANDRIA**

Designato da: ABI - ANIA

**CAMERA DI COMMERCIO INDUSTRIA ARTIGIANATO E AGRICOLTURA
DI CUNEO**

Provvedimento D.D. Nr. 214 del 15/07/2009

BIANCHESSI LUIGI	COMPONENTE
<i>Designato da:</i>	CONFINDUSTRIA CUNEO
ROLFO ROBERTO	COMPONENTE
<i>Designato da:</i>	CONFINDUSTRIA CUNEO
VACCA FEDERICO	COMPONENTE
<i>Designato da:</i>	FEDERAZIONE PROVINCIALE COLDIRETTI CUNEO
<i>Provvedimento</i>	D.D. Nr. 214 del 31/07/2009
CHIARVA GIORGIO	COMPONENTE
<i>Designato da:</i>	CONFINDUSTRIA CUNEO
<i>Provvedimento</i>	D.D. Nr. 214 del 31/08/2009
AMBROGIO BERNARDO	COMPONENTE
<i>Designato da:</i>	FEDERAZIONE PROVINCIALE COLDIRETTI CUNEO
AMBROSOLI GIUSEPPE CARLO ADOLFO	COMPONENTE
<i>Designato da:</i>	CONFARTIGIANATO IMPRESE CUNEO - CNA CUNEO
BADELLINO GIACOMO	COMPONENTE
<i>Designato da:</i>	CONFCOMMERCIO CUNEO
BALESTRA GIUSEPPE	COMPONENTE
<i>Designato da:</i>	CONFARTIGIANATO IMPRESE CUNEO - CNA CUNEO
BERTOLOTTO PIERO	COMPONENTE
<i>Designato da:</i>	ABI - ANIA
BORGNA PIER MARIO	COMPONENTE
<i>Designato da:</i>	CGIL CUNEO
DALMASSO PATRIZIA	COMPONENTE
<i>Designato da:</i>	CONFARTIGIANATO IMPRESE CUNEO - CNA CUNEO
DARDANELLO FERRUCCIO	COMPONENTE
<i>Designato da:</i>	CONFCOMMERCIO CUNEO
DELLA TORRE AURELIA	COMPONENTE
<i>Designato da:</i>	CONFCOMMERCIO CUNEO
DURANDO ANDREINO	COMPONENTE
<i>Designato da:</i>	CONFCOMMERCIO CUNEO

DUTTO SEBASTIANO	COMPONENTE
<i>Designato da:</i>	CONFARTIGIANATO IMPRESE CUNEO - CNA CUNEO
FERRERO ATTILIO	COMPONENTE
<i>Designato da:</i>	CONFINDUSTRIA CUNEO
FERRUA MAGLIANI FILIPPO	COMPONENTE
<i>Designato da:</i>	CONFINDUSTRIA CUNEO
FRATINO MAURILIO	COMPONENTE
<i>Designato da:</i>	CONFINDUSTRIA CUNEO
GAI ANTONIO	COMPONENTE
<i>Designato da:</i>	FEDERAZIONE PROVINCIALE COLDIRETTI CUNEO
GATTO MARCELLO	COMPONENTE
<i>Designato da:</i>	FEDERAZIONE PROVINCIALE COLDIRETTI CUNEO
ISOARDI LUIGI	COMPONENTE
<i>Designato da:</i>	CONFCOMMERCIO CUNEO
LANNUTTI VALTER	COMPONENTE
<i>Designato da:</i>	CONFINDUSTRIA CUNEO - CONFARTIGIANATO CUNEO - CONFCOMMERCIO CUNEO – ASTRA CUNEO
MELLANO GIOVANNI BATTISTA	COMPONENTE
<i>Designato da:</i>	CONFINDUSTRIA CUNEO
MESSA GIUSEPPE	COMPONENTE
<i>Designato da:</i>	MOVIMENTO CONSUMATORI CUNEO - COMITATO DIFESA CONSUMATORI CUNEO - ADICONSUM CUNEO
PACE FABRIZIO	COMPONENTE
<i>Designato da:</i>	CONFCOMMERCIO CUNEO
PASCHETTA DOMENICO	COMPONENTE
<i>Designato da:</i>	LEGACOOPI PIEMONTE - CONFSCOOPERATIVE CUNEO
PELLEGRINO GIAN MARCO	COMPONENTE
<i>Designato da:</i>	CONFCOMMERCIO CUNEO
PERUCCA PIERO	COMPONENTE
<i>Designato da:</i>	FEDERAZIONE PROVINCIALE COLDIRETTI CUNEO

PIRRA GIACOMO COMPONENTE
Designato da: CONFARTIGIANATO IMPRESE CUNEO - CNA CUNEO

QUAGLIA MICHELE COMPONENTE
Designato da: CONFARTIGIANATO IMPRESE CUNEO - CNA CUNEO

RIZZON ENRICO COMPONENTE
Designato da: CONFCOMMERCIO CUNEO

RUBIOLO PIETRO COMPONENTE
Designato da: CONFCOMMERCIO CUNEO

CAMERA DI COMMERCIO INDUSTRIA ARTIGIANATO E AGRICOLTURA DI NOVARA

Rif. Legislativo D.M. Nr. 501/1996

Organo CONSIGLIO CAMERALE

Provvedimento D.D. Nr. 76 del 09/04/2009

BELLETTI MICHELANGELO COMPONENTE
Designato da: LEGACOOPI PIEMONTE - CONFCOOPERATIVE NOVARA VERBANIA

BERTI MARIO COMPONENTE
Designato da: ASCOM CONFCOMMERCIO NOVARA - CONFESERCENTI NOVARA VCO - A.I.N. ASSOCIAZIONE INDUSTRIALI NOVARA

BOTTARO EMILIA COMPONENTE
Designato da: ABI - ANIA

BOTTO EZIO COMPONENTE
Designato da: CONFARTIGIANATO NOVARA VCO - CNA NOVARA

CENTRELLA ANTONIO COMPONENTE
Designato da: ASCOM CONFCOMMERCIO NOVARA - CONFESERCENTI NOVARA VCO

COMAZZI GIANFREDO COMPONENTE
Designato da: A.I.N. ASSOCIAZIONE INDUSTRIALI DI NOVARA

DEL BOCA FRANCESCO COMPONENTE
Designato da: CONFARTIGIANATO NOVARA VCO - CNA NOVARA - A.I.N. ASSOCIAZIONE INDUSTRIALI NOVARA

FASOLA GIOVANNI COMPONENTE
Designato da: CONFARTIGIANATO NOVARA VCO - CNA NOVARA

FERRUTA ALBERTO	COMPONENTE
<i>Designato da:</i>	ASCOM CONFCOMMERCIO NOVARA - CONFESERCENTI NOVARA VCO
FRATTINI GIUSEPPE	COMPONENTE
<i>Designato da:</i>	A.I.N. ASSOCIAZIONE INDUSTRIALI DI NOVARA
GALLO MAURIZIO	COMPONENTE
<i>Designato da:</i>	A.I.N. ASSOCIAZIONE INDUSTRIALI DI NOVARA
IMPALONI AMLETO	COMPONENTE
<i>Designato da:</i>	CONFARTIGIANATO NOVARA VCO - CNA NOVARA
MEDINA ELIO	COMPONENTE
<i>Designato da:</i>	CONFARTIGIANATO NOVARA VCO - CNA NOVARA
MINICUCCI LUIGI	COMPONENTE
<i>Designato da:</i>	CONFARTIG. NO VCO - CNA NOVARA - ASCOM CONFCOM. NOVARA – CONFESER. NO VCO - COMPAGNIA OPERE NO - AIN
NICOLAZZI BRUNO	COMPONENTE
<i>Designato da:</i>	API NOVARA VCO
PASQUALI ROSELLA	COMPONENTE
<i>Designato da:</i>	CGIL NOVARA - CISL NOVARA - UIL NOVARA
PETRILLO MAURIZIO CIRIACO	COMPONENTE
<i>Designato da:</i>	CONFARTIG. NO VCO - CNA NOVARA - ASCOM CONFCOM. NOVARA – CONFESER. NO VCO - COMPAGNIA OPERE NO - AIN
PONTI CESARE	COMPONENTE
<i>Designato da:</i>	A.I.N. ASSOCIAZIONE INDUSTRIALI DI NOVARA
ROVELLOTTI PAOLO	COMPONENTE
<i>Designato da:</i>	COLDIRETTI NOVARA E VCO - UNIONE INTERPROVINCIALE AGRICOLTORI NOVARA VCO
TELESCA DONATO	COMPONENTE
<i>Designato da:</i>	CONFARTIG. NO VCO - CNA NOVARA - ASCOM CONFCOM. NOVARA - CONFESER. NO VCO - COMPAGNIA OPERE NO - AIN
TOSI MARIO	COMPONENTE
<i>Designato da:</i>	FEDERCONSUMATORI PIEMONTE

**CAMERA DI COMMERCIO INDUSTRIA ARTIGIANATO E AGRICOLTURA
DI TORINO**

Rif. Legislativo D.M. Nr. 501/1996

Organo

CONSIGLIO CAMERALE

Provvedimento D.D. Nr. 167 del 15/07/2009

BARBERIS ALESSANDRO COMPONENTE

Designato da: UNIONE INDUSTRIALE TORINO - CONFINDUSTRIA CANAVESE - COLLEGIO
COSTRUTTORI EDILI TORINO - CONFSERVIZI

BELLAVITA RENATO COMPONENTE

Designato da: CONSERVIZI-ASCOM CONF.COM. – CONFESERCENTI – CONFARTIGIANATO – CNA – CASA - COMPAGNIA

BOIDO VALENTINO COMPONENTE

Designato da: ASCOM CONFCOMMERCIO TORINO - CONFESERCENTI TORINO

BUGGIA PAOLA COMPONENTE

Designato da: CONFARTIGIANATO TORINO - CNA TORINO - CASARTIGIANI TORINO

CARBONATO GIANFRANCO COMPONENTE

Designato da: UNIONE INDUSTRIALE TORINO - CONFINDUSTRIA CANAVESE – COLLEGIO
CONSTRUTTORI EDILI TORINO - CONFSERVIZI

CARTA ANTONIO COMPONENTE

Designato da: CONSERVIZI-ASCOM CONF.COM. – CONFESERCENTI – CONFARTIGIANATO – CNA-CASA-COMPAGNIA

CASSETTA FEDERICO COMPONENTE

Designato da: CONFARTIGIANATO TORINO - CNA TORINO - CASARTIGIANI TORINO

CELLERINO MONICA COMPONENTE

Designato da: ABI

CELLINO FABRIZIO	COMPONENTE
------------------	------------

Designato da: API TORINO

CENA ROBERTO	COMPONENTE
--------------	------------

Designato da: ASCOM CONFCOMMERCIO TORINO - CONFESERCENTI TORINO

CHERIO ALESSANDRO COMPONENTE

Designato da: UNIONE INDUSTRIALE TORINO - CONFINDUSTRIA CANAVESE – COLLEGIO
CONSTRUTTORI EDILI TORINO - CONFSERVIZI

CHIABRANDO RICCARDO	COMPONENTE
<i>Designato da:</i>	COLDIRETTI TORINO
COPPA MARIA LUISA	COMPONENTE
<i>Designato da:</i>	ASCOM CONFCOMMERCIO TORINO - CONFESERCENTI TORINO
GARETTO BERNARDINO ANGELO	COMPONENTE
<i>Designato da:</i>	ASCOM CONFCOMMERCIO TORINO - CONFESERCENTI TORINO
GRAGLIA BRUNO	COMPONENTE
<i>Designato da:</i>	CNA TORINO - FAI TORINO
ILOTTE VINCENZO	COMPONENTE
<i>Designato da:</i>	UNIONE INDUSTRIALE TORINO - CONFINDUSTRIA CANAVESE – COLLEGIO CONSTRUTTORI EDILI TORINO - CONF SERVIZI
MARCHIONNI FAUSTO	COMPONENTE
<i>Designato da:</i>	ANIA
MARZOLLA ANTONELLO	COMPONENTE
<i>Designato da:</i>	APARC-USARCI
MATTIOLI LICIA	COMPONENTE
<i>Designato da:</i>	UNIONE INDUSTRIALE TORINO - CONFINDUSTRIA CANAVESE – COLLEGIOCONSTRUTTORI EDILI TORINO - CONF SERVIZI
MATTIOLO GIOACCHINO SILVANO	COMPONENTE
<i>Designato da:</i>	CONF SERVIZI - ASCOM CONF COM. – CONFESERCENTI – CONFARTIGIANATO – CNA – CASA -COMPAGNIA
MAVIGLIA SANTORO	COMPONENTE
<i>Designato da:</i>	CONFARTIGIANATO TORINO - CNA TORINO - CASARTIGIANI TORINO
MIGNONE PAOLO ROBERTO	COMPONENTE
<i>Designato da:</i>	CONFARTIGIANATO TORINO - CNA TORINO - CASARTIGIANI TORINO
NEBIOLO CARLO	COMPONENTE
<i>Designato da:</i>	ASCOM CONFCOMMERCIO TORINO - CONFESERCENTI TORINO
NETTIS GIOVANNI	COMPONENTE
<i>Designato da:</i>	ASCOM CONFCOMMERCIO TORINO - CONFESERCENTI TORINO
POGGIO CRISTIANA	COMPONENTE
<i>Designato da:</i>	CONF SERVIZI - ASCOM CONF COM. – CONFESERCENTI – CONFARTIGIANATO – CNA- CASA-COMPAGNIA

POLITANO GIOVANNA COMPONENTE

Designato da: API TORINO

ROMAGNOLLI ALDO COMPONENTE

Designato da: LEGACOOPI PIEMONTE - CONFSCOOPERATIVE TORINO

ROMANO PAOLO COMPONENTE

Designato da: UNIONE INDUSTRIALE TORINO - CONFSERVIZI PIEMONTE

ROSSI DI MONTELERA LUIGI COMPONENTE

Designato da: CONFSERVIZI - ASCOM CONF.COM. – CONFESERCENTI – CONFARTIGIANATO – CNA-CASA-COMPAGNIA

RUGGIERO FRANCESCO COMPONENTE

Designato da: CGIL - CISL - UIL TORINO

SANNA GAVINO COMPONENTE

Designato da: ADICONSUM - ACU - CITTADINANZATTIVA - MOVIMENTO CONSUMATORI – ASS. CONSUMATORI PIEMONTE

VACCARINO DANIELE COMPONENTE

Designato da: CONFARTIGIANATO TORINO - CNA TORINO - CASARTIGIANI TORINO

CAMERA DI COMMERCIO INDUSTRIA ARTIGIANATO E AGRICOLTURA DI VERCELLI

Rif. Legislativo D.M. Nr. 501/1996

Organo CONSIGLIO CAMERALE

Provvedimento D.D. Nr. 365 del 03/12/2009

ACTIS FABRIZIO COMPONENTE

Designato da: CONFARTIGIANATO VERCELLI - CNA VERCELLI - CASARTIGIANI VERCELLI

BOANO MAURO COMPONENTE

Designato da: ABI E ANIA

CARRÀ PAOLO COMPONENTE

Designato da: UNIONE INTERPROVINCIALE AGRICOLTORI VERCELLI E BIELLA

CASTAGNO AGOSTINO COMPONENTE

Designato da: UNIONE INDUSTRIALE DEL VERCELLESE E VALSESIA

CROSTA LUIGINO COMPONENTE

Designato da: CONFARTIGIANATO VERCELLI - CNA VERCELLI - CASARTIGIANI VERCELLI

DEMARIA GIAN MARIO	COMPONENTE
<i>Designato da:</i>	CONFARTIGIANATO VERCELLI - CONFCOMMERCIO VERCELLI – UNIONE INDUSTRIALE VERCELLESE E VALSESIA
ESPOSITO GIOVANNI	COMPONENTE
<i>Designato da:</i>	CGIL VERCELLI
FERRO LUCIANO	COMPONENTE
<i>Designato da:</i>	UNIONE INDUSTRIALE VERCELLESE E VALSESIA
FORNARO EMANUELA	COMPONENTE
<i>Designato da:</i>	UNIONE INDUSTRIALE VERCELLESE E VALSESIA
FORTE ROBERTO	COMPONENTE
<i>Designato da:</i>	
GHERZI CLAUDIO	COMPONENTE
<i>Designato da:</i>	UNIONE INDUSTRIALE VERCELLESE E VALSESIA
IARETTI ANDREA	COMPONENTE
<i>Designato da:</i>	CONFARTIGIANATO VERCELLI - CNA VERCELLI - CASARTIGIANI VERCELLI
LOMBARDI FERNANDO	COMPONENTE
<i>Designato da:</i>	CONFCOMMERCIO VERCELLI - CONFESERCENTI VERCELLI
MISIA GIUSEPPE	COMPONENTE
<i>Designato da:</i>	CONFARTIGIANATO VERCELLI - CNA VERCELLI - CASARTIGIANI VERCELLI
MORTARA GIUSEPPE	COMPONENTE
<i>Designato da:</i>	CONFARTIGIANATO VERCELLI - CONFCOMMERCIO VERCELLI – UNIONE INDUSTRIALE VERCELLESE E VALSESIA
PAUTASSO DOMENICO	COMPONENTE
<i>Designato da:</i>	FEDERAZIONE INTERPROVINCIALE COLDIRETTI VERCELLI
PETERLIN ALBERTO	COMPONENTE
<i>Designato da:</i>	CONFARTIGIANATO VERCELLI - CNA VERCELLI
PORTINARO ROBERTO	COMPONENTE
<i>Designato da:</i>	CONFCOMMERCIO VERCELLI - CONFESERCENTI VERCELLI
SPELTA STEFANO	COMPONENTE
<i>Designato da:</i>	CONFCOMMERCIO VERCELLI - CONFESERCENTI VERCELLI

TUGNOLO CLAUDIA

COMPONENTE

Designato da: CONFCOOPERATIVE BIELLA - LEGACOOPI PIEMONTE**VERRI GIOVANNI CARLO**

COMPONENTE

Designato da: CONFCOMMERCIO VERCELLI - CONFESERCENTI VERCELLI**VETULLI GIULIANO**

COMPONENTE

Designato da: ADICONSUM PIEMONTE SPORTELLLO TERRITORIALE DI VERCELLI**COMITATO DI SORVEGLIANZA PROGRAMMA OPERATIVO POR FESR 2007/2013***Rif. Legislativo* REGOLAMENTO CE Nr. 1083/2006*Organo* COMITATO*Provvedimento* D.P.G.R. Nr. 49 del 27/05/2009**ALBERT LUDOVICO**

MEMBRO EFFETTIVO CON VOTO DELIBERATIVO

Designato da: GIUNTA REGIONALE**ARFINENGO ROBERTO**

MEMBRO EFFETTIVO CON VOTO CONSULTIVO

Designato da: FEDERAPI PIEMONTE**ARMOSINO MARIA TERESA**

MEMBRO SUPPLENTE CON VOTO DELIBERATIVO

Designato da: U.P.P. UNIONE DELLE PROVINCE PIEMONTESE**BAIRATI ANDREA**

MEMBRO EFFETTIVO CON VOTO DELIBERATIVO

Designato da: GIUNTA REGIONALE**BELFORTE LAURA**

MEMBRO SUPPLENTE CON VOTO DELIBERATIVO

Designato da: UNIONCAMERE PIEMONTE**BENEDETTO GIUSEPPE**

MEMBRO EFFETTIVO CON VOTO DELIBERATIVO

Designato da: GIUNTA REGIONALE**BERNA SILVANO**

MEMBRO EFFETTIVO CON VOTO CONSULTIVO

Designato da: COORDINAMENTO ASSOCIAZIONI ARTIGIANE DEL PIEMONTE**BERNARDI FIAMMA**

MEMBRO SUPPLENTE CON VOTO DELIBERATIVO

Designato da: GIUNTA REGIONALE**BERTA GIANCARLO**

MEMBRO SUPPLENTE CON VOTO CONSULTIVO

Designato da: COOPERATIVE

BOLATTO GUIDO	MEMBRO EFFETTIVO CON VOTO DELIBERATIVO
<i>Designato da:</i>	UNIONCAMERE PIEMONTE
BONARDO VANDA	MEMBRO EFFETTIVO CON VOTO CONSULTIVO
<i>Designato da:</i>	ASSOCIAZIONI AMBIENTALISTE
BOSSI GIANSECONDO	MEMBRO SUPPLENTE CON VOTO CONSULTIVO
<i>Designato da:</i>	COORDINAMENTO ASSOCIAZIONI ARTIGIANE DEL PIEMONTE
BRUERA PIER LUIGI	MEMBRO EFFETTIVO CON VOTO CONSULTIVO
<i>Designato da:</i>	ASSOCIAZIONE BANCARIA ITALIANA
BUSA MAURO	MEMBRO EFFETTIVO CON VOTO CONSULTIVO
<i>Designato da:</i>	COOPERATIVE
CALDERINI MARIO	MEMBRO EFFETTIVO CON VOTO DELIBERATIVO
<i>Designato da:</i>	FINPIEMONTE SPA
CAMOLETTO MARCO	MEMBRO EFFETTIVO CON VOTO CONSULTIVO
<i>Designato da:</i>	ASSOCIAZIONE FONDAZIONI CASSE RISPARMIO PIEMONTESI
CARNAZZA ENZO	MEMBRO EFFETTIVO CON VOTO DELIBERATIVO
<i>Designato da:</i>	GIUNTA REGIONALE
CARTA ANTONIO	MEMBRO SUPPLENTE CON VOTO CONSULTIVO
<i>Designato da:</i>	CONFCOMMERCIO PIEMONTE
CASASSA GIOVANNI	MEMBRO SUPPLENTE CON VOTO DELIBERATIVO
<i>Designato da:</i>	GIUNTA REGIONALE
CAVALLO PERIN MARIA	MEMBRO EFFETTIVO CON VOTO DELIBERATIVO
<i>Designato da:</i>	GIUNTA REGIONALE
CONTI SERGIO	MEMBRO EFFETTIVO CON VOTO DELIBERATIVO
<i>Designato da:</i>	GIUNTA REGIONALE
DE GIORGIO SALVATORE	MEMBRO EFFETTIVO CON VOTO DELIBERATIVO
<i>Designato da:</i>	GIUNTA REGIONALE
DE MARTINI CLAUDIO	MEMBRO SUPPLENTE CON VOTO CONSULTIVO
<i>Designato da:</i>	POLITECNICO - UNIVERSITÀ STUDI TORINO - UNIVERSITÀ PIEMONTE ORIENTALE
DEALESSANDRI TOMMASO	MEMBRO EFFETTIVO CON VOTO CONSULTIVO
<i>Designato da:</i>	COMUNE DI TORINO

D'ELIA COSIMA	MEMBRO SUPPLENTE CON VOTO DELIBERATIVO
<i>Designato da:</i>	GIUNTA REGIONALE
DELL'OLMO TIZIANA	MEMBRO SUPPLENTE CON VOTO DELIBERATIVO
<i>Designato da:</i>	GIUNTA REGIONALE
DI BISCEGLIE CARLO	MEMBRO EFFETTIVO CON VOTO DELIBERATIVO
<i>Designato da:</i>	GIUNTA REGIONALE
FORMENTO DANIELA	MEMBRO EFFETTIVO CON VOTO DELIBERATIVO
<i>Designato da:</i>	GIUNTA REGIONALE
GAY ERICA	MEMBRO EFFETTIVO CON VOTO DELIBERATIVO
<i>Designato da:</i>	GIUNTA REGIONALE
GAZERRO VINCENZO	MEMBRO EFFETTIVO CON VOTO DELIBERATIVO
<i>Designato da:</i>	MINISTERO SVILUPPO ECONOMICO-DIPART. POLICHE SVILUP. COESIONE – SERVIZIO POLITIC. FONDI STRUTT. COMUN.
GIAMELLO ELIO	MEMBRO EFFETTIVO CON VOTO CONSULTIVO
<i>Designato da:</i>	POLITECNICO - UNIVERSITÀ STUDI TORINO - UNIVERSITÀ PIEMONTE ORIENTALE
GIBIN MASSIMO	MEMBRO SUPPLENTE CON VOTO CONSULTIVO
<i>Designato da:</i>	FEDERAPI PIEMONTE
LESCA PIERLUIGI	MEMBRO EFFETTIVO CON VOTO DELIBERATIVO
<i>Designato da:</i>	GIUNTA REGIONALE
LOMBARDO RICCARDO	MEMBRO SUPPLENTE CON VOTO DELIBERATIVO
<i>Designato da:</i>	GIUNTA REGIONALE
LUGHEZZANI FLAVIO	MEMBRO SUPPLENTE CON VOTO CONSULTIVO
<i>Designato da:</i>	ORGANIZZAZIONI SINDACALI DEI LAVORATORI DEL PIEMONTE
MACIOCI FRANCESCA	MEMBRO SUPPLENTE CON VOTO CONSULTIVO
<i>Designato da:</i>	ASSOCIAZIONE BANCARIA ITALIANA
MANFREDI STEFANO	MEMBRO EFFETTIVO CON VOTO CONSULTIVO
<i>Designato da:</i>	ASSOCIAZIONI AMBIENTALISTE
MARINO CLARA	MEMBRO SUPPLENTE CON VOTO CONSULTIVO
<i>Designato da:</i>	GIUNTA REGIONALE

MARITANO ERMANNO	MEMBRO SUPPLENTE CON VOTO CONSULTIVO
<i>Designato da:</i>	CONFINDUSTRIA PIEMONTE
MICHIELIN FRANCESCA	MEMBRO EFFETTIVO CON VOTO CONSULTIVO
<i>Designato da:</i>	COMMISSIONE EUROPEA
MIGLIORINI MARINELLA	MEMBRO EFFETTIVO CON VOTO CONSULTIVO
<i>Designato da:</i>	ORGANIZZAZIONI SINDACALI DEI LAVORATORI DEL PIEMONTE
MINISTERO DELL'ECONOMIA E DELLE FINANZE (IGRUE) SARÀ NOMINATO OGNI VOLTA	MEMBRO EFFETTIVO CON VOTO DELIBERATIVO
<i>Designato da:</i>	MINISTERO DELL'ECONOMIA
MURELLA ARMANDO	MEMBRO SUPPLENTE CON VOTO CONSULTIVO
<i>Designato da:</i>	ORGANIZZAZIONI SINDACALI DEI LAVORATORI DEL PIEMONTE
OLIVIER MARIELLA	MEMBRO EFFETTIVO CON VOTO DELIBERATIVO
<i>Designato da:</i>	GIUNTA REGIONALE
PEDRIALI LAURA	MEMBRO EFFETTIVO CON VOTO DELIBERATIVO
<i>Designato da:</i>	GIUNTA REGIONALE
PEROSINO MARIO	MEMBRO SUPPLENTE CON VOTO DELIBERATIVO
<i>Designato da:</i>	GIUNTA REGIONALE
PEVERARO PAOLO	MEMBRO EFFETTIVO CON VOTO DELIBERATIVO
<i>Designato da:</i>	GIUNTA REGIONALE
PRESIDENTE DELLA GIUNTA REGIONALE	PRESIDENTE
<i>Designato da:</i>	GIUNTA REGIONALE
PRESUTTI GIANFRANCO	MEMBRO SUPPLENTE CON VOTO CONSULTIVO
<i>Designato da:</i>	COMUNE DI TORINO
QUAGLIA ROBERTO	MEMBRO SUPPLENTE CON VOTO DELIBERATIVO
<i>Designato da:</i>	GIUNTA REGIONALE
RIBA LIDO	MEMBRO EFFETTIVO CON VOTO DELIBERATIVO
<i>Designato da:</i>	UNCHEM
ROLANDO SERGIO	MEMBRO EFFETTIVO CON VOTO CONSULTIVO
<i>Designato da:</i>	GIUNTA REGIONALE

SABATINO MICHELE	MEMBRO EFFETTIVO CON VOTO CONSULTIVO
<i>Designato da:</i>	COORDINAMENTO ASSOCIAZIONI ARTIGIANE DEL PIEMONTE
SAIDA AHMED ALI	MEMBRO EFFETTIVO CON VOTO DELIBERATIVO
<i>Designato da:</i>	GIUNTA REGIONALE
SAITTA ANTONINO	MEMBRO EFFETTIVO CON VOTO DELIBERATIVO
<i>Designato da:</i>	U.P.P. UNIONE DELLE PROVINCE PIEMONTESI
SAROGLIA RITA	MEMBRO EFFETTIVO CON VOTO DELIBERATIVO
<i>Designato da:</i>	GIUNTA REGIONALE
SCAGNI MARA	MEMBRO EFFETTIVO CON VOTO DELIBERATIVO
<i>Designato da:</i>	ANCI PIEMONTE E LEGA DELLE AUTONOMIE LOCALI
SCOFFONE PIERGIORGIO	MEMBRO SUPPLENTE CON VOTO CONSULTIVO
<i>Designato da:</i>	COORDINAMENTO ASSOCIAZIONI ARTIGIANE DEL PIEMONTE
SESTITO GIUSEPPINA	MEMBRO EFFETTIVO CON VOTO DELIBERATIVO
<i>Designato da:</i>	GIUNTA REGIONALE
SILVESTRI ALBERTO	MEMBRO SUPPLENTE CON VOTO CONSULTIVO
<i>Designato da:</i>	ASSOCIAZIONE FONDAZIONI CASSE RISPARMIO PIEMONTESI
TURCO FRANCA	MEMBRO SUPPLENTE CON VOTO DELIBERATIVO
<i>Designato da:</i>	GIUNTA REGIONALE
VALENTI MARCO	MEMBRO SUPPLENTE CON VOTO DELIBERATIVO
<i>Designato da:</i>	MINISTERO SVILUPPO ECONOMICO-DIPART. POLICHE SVILUP. COESIONE-SERVIZIO POLITIC. FONDI STRUTT.COMUN.
VITALE ALIDA	MEMBRO EFFETTIVO CON VOTO DELIBERATIVO
<i>Designato da:</i>	GIUNTA REGIONALE
VIZIO GIOVANNI	MEMBRO EFFETTIVO CON VOTO CONSULTIVO
<i>Designato da:</i>	ORGANIZZAZIONI SINDACALI DEI LAVORATORI DEL PIEMONTE
VOLONTÀ MARCO	MEMBRO EFFETTIVO CON VOTO CONSULTIVO
<i>Designato da:</i>	CONFCOMMERCIO PIEMONTE
ZANGOLA MAURO	MEMBRO EFFETTIVO CON VOTO CONSULTIVO
<i>Designato da:</i>	CONFINDUSTRIA PIEMONTE

COMMISSIONE PROVINCIALE ARTIGIANATO - ASTI

Rif. Legislativo LEGGE REGIONALE Nr. 1/2009

Organo COMMISSIONE

Provvedimento D.D. Nr. 150 del 29/06/2009

DOMENICHINI GIULIANA COMPONENTE

Designato da: COMITATO DI COORDINAMENTO DELLE CONFEDERAZIONI ARTIGIANE DEL PIEMONTE

GINO CARLA COMPONENTE

Designato da: COMITATO DI COORDINAMENTO DELLE CONFEDERAZIONI ARTIGIANE DEL PIEMONTE

ISOCRONO BARBARA	COMPONENTE
------------------	------------

Designato da: COMITATO DI COORDINAMENTO DELLE CONFEDERAZIONI ARTIGIANE DEL PIEMONTE

PADOLECCHIA ANNAMARIA COMPONENTE

Designato da: COMITATO DI COORDINAMENTO DELLE CONFEDERAZIONI ARTIGIANE DEL PIEMONTE

PANZA SAMANTHA MARIA COMPONENTE

Designato da: COMITATO DI COORDINAMENTO DELLE CONFEDERAZIONI ARTIGIANE DEL PIEMONTE

PONTARELLI ANNUNZIATO COMPONENTE

Designato da: COMITATO DI COORDINAMENTO DELLE CONFEDERAZIONI ARTIGIANE DEL
PIEMONTE

PULVINO GIUSEPPE ORAZIO COMPONENTE

Designato da: COMITATO DI COORDINAMENTO DELLE CONFEDERAZIONI ARTIGIANE DEL PIEMONTE

RISSONE FIORELLA GIOVANNA COMPONENTE

Designato da: COMITATO DI COORDINAMENTO DELLE CONFEDERAZIONI ARTIGIANE DEL
PIEMONTE

Provvedimento D.D. Nr. 198 del 30/07/2009

NEGRO GUIDO COMPONENTE

Designato da: GIUNTA CAMERALE CCIAA ASTI

COMMISSIONE PROVINCIALE ARTIGIANATO - BIELLA

Rif. Legislativo LEGGE REGIONALE Nr. 1/2009

Organo COMMISSIONE

Provvedimento D.D. Nr. 151 del 29/06/2009

BALTERA GIANFRANCO COMPONENTE

Designato da: COMITATO DI COORDINAMENTO DELLE CONFEDERAZIONI ARTIGIANE DEL 2 PIEMONTE

CAPELLARO SILETTI CLAUDIO COMPONENTE

Designato da: COMITATO DI COORDINAMENTO DELLE CONFEDERAZIONI ARTIGIANE DEL PIEMONTE

CAVALIERE LEONARDO COMPONENTE

Designato da: COMITATO DI COORDINAMENTO DELLE CONFEDERAZIONI ARTIGIANE DEL PIEMONTE

CELORIA MARCO COMPONENTE

Designato da: COMITATO DI COORDINAMENTO DELLE CONFEDERAZIONI ARTIGIANE DEL PIEMONTE

FORTOLAN ANDREA COMPONENTE

Designato da: GIUNTA CAMERALE CCIAA BIELLA

FOSCALE MASSIMO COMPONENTE

Designato da: COMITATO DI COORDINAMENTO DELLE CONFEDERAZIONI ARTIGIANE DEL PIEMONTE

ROMANELLI MARCO COMPONENTE

Designato da: COMITATO DI COORDINAMENTO DELLE CONFEDERAZIONI ARTIGIANE DEL PIEMONTE

VOLPE FRANCO COMPONENTE

Designato da: COMITATO DI COORDINAMENTO DELLE CONFEDERAZIONI ARTIGIANE DEL PIEMONTE

ZAGO ORNELLA COMPONENTE

Designato da: COMITATO DI COORDINAMENTO DELLE CONFEDERAZIONI ARTIGIANE DEL PIEMONTE

COMMISSIONE PROVINCIALE ARTIGIANATO - NOVARA

Rif. Legislativo LEGGE REGIONALE Nr. 1/2009

Organo COMMISSIONE

Provvedimento D.D. Nr. 162 del 06/07/2009

CODINI LAURA COMPONENTE

Designato da: COMITATO DI COORDINAMENTO DELLE CONFEDERAZIONI ARTIGIANE DEL PIEMONTE

ELIA GIUSEPPE ANTONIO COMPONENTE

Designato da: COMITATO DI COORDINAMENTO DELLE CONFEDERAZIONI ARTIGIANE DEL PIEMONTE

FASOLA GIOVANNI

COMPONENTE

Designato da: COMITATO DI COORDINAMENTO DELLE CONFEDERAZIONI ARTIGIANE DEL PIEMONTE**IMPALONI AMLETO**

COMPONENTE

Designato da: COMITATO DI COORDINAMENTO DELLE CONFEDERAZIONI ARTIGIANE DEL PIEMONTE**MARTIGNONI ANSELMO**

COMPONENTE

Designato da: COMITATO DI COORDINAMENTO DELLE CONFEDERAZIONI ARTIGIANE DEL PIEMONTE**MATTACHINI DONATELLA**

COMPONENTE

Designato da: COMITATO DI COORDINAMENTO DELLE CONFEDERAZIONI ARTIGIANE DEL PIEMONTE**SONZINI ADRIANO**

COMPONENTE

Designato da: COMITATO DI COORDINAMENTO DELLE CONFEDERAZIONI ARTIGIANE DEL PIEMONTE**VEDOVATO DIEGO**

COMPONENTE

Designato da: COMITATO DI COORDINAMENTO DELLE CONFEDERAZIONI ARTIGIANE DEL PIEMONTE**ZANFORLIN MARCO**

COMPONENTE

Designato da: COMITATO DI COORDINAMENTO DELLE CONFEDERAZIONI ARTIGIANE DEL PIEMONTE**ZELANDI AURELIO**

COMPONENTE

Designato da: COMITATO DI COORDINAMENTO DELLE CONFEDERAZIONI ARTIGIANE DEL PIEMONTE**COMMISSIONE PROVINCIALE ARTIGIANATO - ALESSANDRIA***Rif. Legislativo* LEGGE REGIONALE Nr. 1/2009*Organo* COMMISSIONE*Provvedimento* D.D. Nr. 149 del 29/06/2009**BELLERO VALERIO**

COMPONENTE

Designato da: COMITATO DI COORDINAMENTO DELLE CONFEDERAZIONI ARTIGIANE DEL PIEMONTE**BRAGATO GIORGIO**

COMPONENTE

Designato da: COMITATO DI COORDINAMENTO DELLE CONFEDERAZIONI ARTIGIANE DEL PIEMONTE**CAPRA GIUSEPPE**

COMPONENTE

Designato da: COMITATO DI COORDINAMENTO DELLE CONFEDERAZIONI ARTIGIANE DEL PIEMONTE**FERRARI LEO**

COMPONENTE

Designato da: COMITATO DI COORDINAMENTO DELLE CONFEDERAZIONI ARTIGIANE DEL PIEMONTE**GIORDANO GIOVANNI**

COMPONENTE

Designato da: COMITATO DI COORDINAMENTO DELLE CONFEDERAZIONI ARTIGIANE DEL PIEMONTE

GRASSO ANTONIO

COMPONENTE

Designato da: COMITATO DI COORDINAMENTO DELLE CONFEDERAZIONI ARTIGIANE DEL PIEMONTE**MOGNI FERRUCCIO**

COMPONENTE

Designato da: COMITATO DI COORDINAMENTO DELLE CONFEDERAZIONI ARTIGIANE DEL PIEMONTE**SACCHETTI MATTEO**

COMPONENTE

Designato da: COMITATO DI COORDINAMENTO DELLE CONFEDERAZIONI ARTIGIANE DEL PIEMONTE**SCALZO MAURO**

COMPONENTE

Designato da: COMITATO DI COORDINAMENTO DELLE CONFEDERAZIONI ARTIGIANE DEL PIEMONTE**SCARRONE VALERIO**

COMPONENTE

Designato da: GIUNTA CAMERALE CCIAA ALESSANDRIA**COMMISSIONE PROVINCIALE ARTIGIANATO - CUNEO***Rif. Legislativo* LEGGE REGIONALE Nr. 1/2009*Organo* COMMISSIONE*Provvedimento* D.D. Nr. 152 del 29/06/2009**ALESSANDRIA ALDO**

COMPONENTE

Designato da: COMITATO DI COORDINAMENTO DELLE CONFEDERAZIONI ARTIGIANE DEL PIEMONTE**AMBROSOLI GIUSEPPE CARLO ADOLFO** COMPONENTE*Designato da:* GIUNTA CAMERALE CCIAA CUNEO**BERUTTI GIANFRANCO**

COMPONENTE

Designato da: COMITATO DI COORDINAMENTO DELLE CONFEDERAZIONI ARTIGIANE DEL PIEMONTE**BOFFA LUCA**

COMPONENTE

Designato da: COMITATO DI COORDINAMENTO DELLE CONFEDERAZIONI ARTIGIANE DEL PIEMONTE**BOSCHETTI FRANCO**

COMPONENTE

Designato da: COMITATO DI COORDINAMENTO DELLE CONFEDERAZIONI ARTIGIANE DEL PIEMONTE**CARANTA ALDO**

COMPONENTE

Designato da: COMITATO DI COORDINAMENTO DELLE CONFEDERAZIONI ARTIGIANE DEL PIEMONTE**GOZZARINO BRUNO**

COMPONENTE

Designato da: COMITATO DI COORDINAMENTO DELLE CONFEDERAZIONI ARTIGIANE DEL PIEMONTE**MANO GIUSEPPE**

COMPONENTE

Designato da: COMITATO DI COORDINAMENTO DELLE CONFEDERAZIONI ARTIGIANE DEL PIEMONTE

PAROLA MARCO

COMPONENTE

Designato da: COMITATO DI COORDINAMENTO DELLE CONFEDERAZIONI ARTIGIANE DEL PIEMONTE**PICCARDI MAURO**

COMPONENTE

Designato da: COMITATO DI COORDINAMENTO DELLE CONFEDERAZIONI ARTIGIANE DEL PIEMONTE*Provvedimento* D.D. Nr. 153 del 29/06/2009**MINEO ANTONINO**

COMPONENTE

Designato da: COMITATO DI COORDINAMENTO DELLE CONFEDERAZIONI ARTIGIANE DEL PIEMONTE**COMMISSIONE PROVINCIALE ARTIGIANATO - TORINO***Rif. Legislativo* LEGGE REGIONALE Nr. 1/2009*Organo* COMMISSIONE*Provvedimento* D.D. Nr. 153 del 29/06/2009**ARDUINO GIOVANNI DOMENICO**

COMPONENTE

Designato da: COMITATO DI COORDINAMENTO DELLE CONFEDERAZIONI ARTIGIANE DEL PIEMONTE**ASSOM GIOVANNI BATTISTA**

COMPONENTE

Designato da: COMITATO DI COORDINAMENTO DELLE CONFEDERAZIONI ARTIGIANE DEL PIEMONTE**BUGGIA PAOLA**

COMPONENTE

Designato da: GIUNTA CAMERALE CCIAA TORINO**CAMPAGNOLO CLAUDIO**

COMPONENTE

Designato da: COMITATO DI COORDINAMENTO DELLE CONFEDERAZIONI ARTIGIANE DEL PIEMONTE**DE SANTIS DINO**

COMPONENTE

Designato da: COMITATO DI COORDINAMENTO DELLE CONFEDERAZIONI ARTIGIANE DEL PIEMONTE**FALCOCCHIO GIUSEPPE**

COMPONENTE

Designato da: COMITATO DI COORDINAMENTO DELLE CONFEDERAZIONI ARTIGIANE DEL PIEMONTE**LODO GIORGINA**

COMPONENTE

Designato da: COMITATO DI COORDINAMENTO DELLE CONFEDERAZIONI ARTIGIANE DEL PIEMONTE**MIGNONE PAOLO ROBERTO**

COMPONENTE

Designato da: COMITATO DI COORDINAMENTO DELLE CONFEDERAZIONI ARTIGIANE DEL PIEMONTE**MINEO ANTONINO**

COMPONENTE

Designato da: COMITATO DI COORDINAMENTO DELLE CONFEDERAZIONI ARTIGIANE DEL PIEMONTE

PAMPINELLA GIOVANNI COMPONENTE

Designato da: COMITATO DI COORDINAMENTO DELLE CONFEDERAZIONI ARTIGIANE DEL PIEMONTE

PIZZIMENTI LUIGI COMPONENTE

Designato da: COMITATO DI COORDINAMENTO DELLE CONFEDERAZIONI ARTIGIANE DEL PIEMONTE

COMMISSIONE PROVINCIALE ARTIGIANATO - VERBANO CUSIO OSSOLA

Rif. Legislativo LEGGE REGIONALE Nr. 1/2009

Organo COMMISSIONE

Provvedimento D.D. Nr. 154 del 29/06/2009

BESANA MAURIZIO COMPONENTE

Designato da: COMITATO DI COORDINAMENTO DELLE CONFEDERAZIONI ARTIGIANE DEL PIEMONTE

BORGHINI ALBERTO COMPONENTE

Designato da: COMITATO DI COORDINAMENTO DELLE CONFEDERAZIONI ARTIGIANE DEL PIEMONTE

CERUTTI MARCO COMPONENTE

Designato da: COMITATO DI COORDINAMENTO DELLE CONFEDERAZIONI ARTIGIANE DEL PIEMONTE

CERVAR NEDO COMPONENTE

Designato da: COMITATO DI COORDINAMENTO DELLE CONFEDERAZIONI ARTIGIANE DEL PIEMONTE

EPIFANI PASQUALE COMPONENTE

Designato da: COMITATO DI COORDINAMENTO DELLE CONFEDERAZIONI ARTIGIANE DEL PIEMONTE

FINOTTO ENZO COMPONENTE

Designato da: COMITATO DI COORDINAMENTO DELLE CONFEDERAZIONI ARTIGIANE DEL PIEMONTE

MORO MARIA TERESA COMPONENTE

Designato da: GIUNTA CAMERALE CCIAA VCO

VADA ENEA COMPONENTE

Designato da: COMITATO DI COORDINAMENTO DELLE CONFEDERAZIONI ARTIGIANE DEL PIEMONTE

ZENONI LUCA COMPONENTE

Designato da: COMITATO DI COORDINAMENTO DELLE CONFEDERAZIONI ARTIGIANE DEL PIEMONTE

COMMISSIONE PROVINCIALE ARTIGIANATO - VERCELLI

Rif. Legislativo LEGGE REGIONALE Nr. 1/2009

Organo COMMISSIONE

Provvedimento D.D. Nr. 155 del 29/06/2009

CARLI ORIANO

COMPONENTE

Designato da: COMITATO DI COORDINAMENTO DELLE CONFEDERAZIONI ARTIGIANE DEL PIEMONTE**CROSTA LUIGINO**

COMPONENTE

Designato da: COMITATO DI COORDINAMENTO DELLE CONFEDERAZIONI ARTIGIANE DEL PIEMONTE**FORTE PIER PAOLO**

COMPONENTE

Designato da: COMITATO DI COORDINAMENTO DELLE CONFEDERAZIONI ARTIGIANE DEL PIEMONTE**IARETTI MASSIMO**

COMPONENTE

Designato da: COMITATO DI COORDINAMENTO DELLE CONFEDERAZIONI ARTIGIANE DEL PIEMONTE**MISIA GIUSEPPE**

COMPONENTE

Designato da: COMITATO DI COORDINAMENTO DELLE CONFEDERAZIONI ARTIGIANE DEL PIEMONTE**PETERLIN ALBERTO**

COMPONENTE

Designato da: COMITATO DI COORDINAMENTO DELLE CONFEDERAZIONI ARTIGIANE DEL PIEMONTE**RISTA LUIGI EZIO**

COMPONENTE

Designato da: COMITATO DI COORDINAMENTO DELLE CONFEDERAZIONI ARTIGIANE DEL PIEMONTE**ROBERTO ROBERTO**

COMPONENTE

Designato da: COMITATO DI COORDINAMENTO DELLE CONFEDERAZIONI ARTIGIANE DEL PIEMONTE**ROGGERO STEFANO**

COMPONENTE

Designato da: COMITATO DI COORDINAMENTO DELLE CONFEDERAZIONI ARTIGIANE DEL PIEMONTE**COMMISSIONE REGIONALE PER L'ARTIGIANATO***Rif. Legislativo* LEGGE REGIONALE Nr. 21/1997*Organo* COMMISSIONE*Provvedimento* D.D. Nr. 4 del 15/01/2009**CELESTINO CATALDO**

COMPONENTE

Designato da: ORGANIZZAZIONI SINDACALI REGIONALI DEI LAVORATORI**FINPIEMONTE S.P.A.***Rif. Legislativo* LEGGE REGIONALE Nr. 34/2004*Organo* NUCLEO DI VALUTAZIONE*Provvedimento* D.D. Nr. 346 del 30/11/2009

BENEDETTO GIUSEPPE

MEMBRO EFFETTIVO

Designato da: DIREZIONE

CERABONA GIUSEPPE

MEMBRO SUPPLENTE

Designato da: DIREZIONE

COMMERCIO, SICUREZZA E POLIZIA LOCALE

COMMISSIONE PER I DISCIPLINARI MARCHIO REGIONALE DI QUALITÀ

COMPARTO SOMMINISTRAZIONE ALIMENTI E BEVANDE

Rif. Legislativo LEGGE REGIONALE Nr. 38/2006, art. 23, c. 7

Organo COMMISSIONE

Provvedimento D.G.R. Nr. 27 12131 del 14/09/2009

AMATO LUCA **RAPPRESENTANTE**

Designato da: CONFESERCENTI REGIONALE PIEMONTE

ANINO ROBERTO **RAPPRESENTANTE**

Designato da: CONFCOMMERCIO PIEMONTE

BOIDO VALENTINO RAPPRESENTANTE

Designato da: CONFESERCENTI PIEMONTE

CUTRONE PALMIRA **FUNZIONARIO**

Designato da: GIUNTA REGIONALE

DALLA MORA DIEGO **FUNZIONARIO**

Designato da: GIUNTA REGIONALE

DELL'AGNESE GIOVANNI RAPPRESENTANTE

Designato da: CONFCOMMERCIO PIEMONTE

FERRARO CLAUDIO **RAPPRESENTANTE**

Designato da: CONFCOMMERCIO PIEMONTE

GILLI DANIELE RAPPRESENTANTE

Designato da: CONFCOMMERCIO

GOBBATO ANTONIO **RAPPRESENTANTE**

Designato da: CONFESERCENTI PIEMONTE

MINICUCCI LUIGI **RAPPRESENTANTE**

Designato da: CONFESERCENTI PIEMONTE

PORTINARO ROBERTO **RAPPRESENTANTE**

Designato da: CONFESERCENTI REGIONALE PIEMONTE

RUSSO ROBERTO RAPPRESENTANTE

Designato da: UNIONCAMERE PIEMONTE

SALVADORE CARLO FUNZIONARIO

Designato da: GIUNTA REGIONALE

VICINA STEFANO RAPPRESENTANTE

Designato da: CONFCOMMERCIO

ZANETTI FLAVIO RAPPRESENTANTE

Designato da: CONFCOMMERCIO

CONSULTA REGIONALE PER LA DIFESA E LA TUTELA DEL CONSUMATORE

Rif. Legislativo LEGGE REGIONALE Nr. 21/1985

Organo CONSULTA

Provvedimento D.P.G.R. Nr. 27 del 12/03/2009

LONTERNI SIMONA RAPPRESENTANTE

Designato da: MOVIMENTO DIFESA DEL CITTADINO

Provvedimento D.P.G.R. Nr. 52 del 08/06/2009

GAZZANO ERIKA RAPPRESENTANTE

Designato da: MOVIMENTO DIFESA DEL CITTADINO

Provvedimento D.P.G.R. Nr. 97 del 06/10/2009

BERTOLANI EMILIO RAPPRESENTANTE

Designato da: CITTADINANZATTIVA

CULTURA, TURISMO E SPORT**CENTRO RICERCHE ARCHEOLOGICHE E SCAVI DI TORINO
PER IL MEDIO ORIENTE E L'ASIA**

Rif. Legislativo STATUTO DELLA FONDAZIONE Art. 7861

Organo CONSIGLIO DI AMMINISTRAZIONE

Provvedimento D.P.G.R. Nr. 103 del 10/11/2009

CROCE GUALTIERO RAPPRESENTANTE

Designato da: PRESIDENTE GIUNTA REGIONALE

COMITATO SCIENTIFICO DEL MUSEO REGIONALE DI SCIENZE NATURALI

Rif. Legislativo LEGGE REGIONALE Nr. 37/1978

Organo COMITATO

Provvedimento D.P.G.R. Nr. 126 del 22/12/2009

BOFFETTA GUIDO COMPONENTE

Designato da: CONSIGLIO REGIONALE

COSTA EMANUELE COMPONENTE

Designato da: CONSIGLIO REGIONALE

FASOLO ALDO COMPONENTE

Designato da: CONSIGLIO REGIONALE

GIACOMA CRISTINA COMPONENTE

Designato da: UNIVERSITÀ DEGLI STUDI DI TORINO

PAVIA GIULIO COMPONENTE

Designato da: COMUNE DI TORINO

**COMMISSIONE REGIONALE PER LE ATTIVITÀ EDITORIALI
E DELL'INFORMAZIONE LOCALE**

Rif. Legislativo LEGGE REGIONALE Nr. 18/2008

Organo COMMISSIONE

Provvedimento D.P.G.R. Nr. 14 del 10/02/2009

AVAGNINA CORRADO

ESPERTO

Designato da: PRESIDENTE GIUNTA REGIONALE**BOSSUTO JURI**

CONSIGLIO REGIONALE

Designato da: CONSIGLIO REGIONALE**CIRIO ALBERTO**

CONSIGLIO REGIONALE

Designato da: CONSIGLIO REGIONALE**GIACHINO ROBERTO**

ESPERTO

Designato da: PRESIDENTE GIUNTA REGIONALE**MARTINY WALTER**

ESPERTO

Designato da: PRESIDENTE GIUNTA REGIONALE**OLIVA GIANNI**

ASSESSORE

Designato da: PRESIDENTE GIUNTA REGIONALE**POLICANTE PIETRO**

ESPERTO

Designato da: PRESIDENTE GIUNTA REGIONALE**COMMISSIONE TECNICO-CONSULTIVA PER LE AREE SCIABILI***Rif. Legislativo* LEGGE REGIONALE Nr. 2/2009*Organo* COMMISSIONE*Provvedimento* D.P.G.R. Nr. 94 del 02/10/2009**BONO DANILO**

RAPPRESENTANTE

Designato da: SERVIZIO MEDICO D'EMERGENZA 118**CENA MARIO**

ESPERTO

Designato da: DIREZIONE COMPETENTE**COLLA ANDREA**

RAPPRESENTANTE

Designato da: ASS. REG. PIEM. IMPRESE ESERCENTI TRASPORTO A FUNE IN CONCESSIONE**CUCCHI MICHELE**

RAPPRESENTANTE

Designato da: COLLEGIO REGIONALE GUIDE ALPINE DEL PIEMONTE**DEBRANDO VITO**

ESPERTO

Designato da: DIREZIONE COMPETENTE**FERRARESI FRANCO**

ESPERTO

Designato da: DIREZIONE COMPETENTE

GATTI GIOVANNI GIUSEPPE	RAPPRESENTANTE
<i>Designato da:</i>	ORGANIZZAZIONE DI VOLONTARIATO SOCCORSO PISTE
MAFFEI MARCO	RAPPRESENTANTE
<i>Designato da:</i>	CAI REGIONE PIEMONTE
MANTERO ENRICO	RAPPRESENTANTE
<i>Designato da:</i>	SOCCORSO ALPINO E SPELEOLOGICO PIEMONTESE
MARCUZZI ENZO	RAPPRESENTANTE
<i>Designato da:</i>	ORGANIZZAZIONE SINDACALI DI CATEGORIA
MAROCCO PIETRO	RAPPRESENTANTE
<i>Designato da:</i>	FEDERAZIONE ITALIANA SPORT INVERNALI
MOLINARI VINCENZO MARIA	ESPERTO
<i>Designato da:</i>	DIREZIONE COMPETENTE
PONCET GIOVANNI	RAPPRESENTANTE
<i>Designato da:</i>	COLLEGIO REGIONALE MAESTRI DI SCI DEL PIEMONTE

FILM COMMISSION TORINO PIEMONTE

<i>Rif. Legislativo</i>	LEGGE REGIONALE Nr. 39/1995
<i>Organo</i>	CONSIGLIO DI AMMINISTRAZIONE
<i>Provvedimento</i>	D.G.R. Nr. 72 12262 del 28/09/2009
DELLA CASA STEFANO	PRESIDENTE
<i>Designato da:</i>	GIUNTA REGIONALE
VARALLO ROSA RITA	ESPERTO
<i>Designato da:</i>	GIUNTA REGIONALE

FONDAZIONE ARTEA

<i>Rif. Legislativo</i>	STATUTO DELLA FONDAZIONE Art. 4879
<i>Organo</i>	CONSIGLIO DI AMMINISTRAZIONE
<i>Provvedimento</i>	D.G.R. Nr. 70 12905 del 21/12/2009
DAL POZZOLO LUCA	COMPONENTE
<i>Designato da:</i>	GIUNTA REGIONALE

LEON FRANCESCA PAOLA COMPONENTE

Designato da: GIUNTA REGIONALE

FONDAZIONE TEATRO PIEMONTE EUROPA DI TORINO

Rif. Legislativo STATUTO DELLA FONDAZIONE Art. 14 Consiglio di Amministrazione

Organo CONSIGLIO DI AMMINISTRAZIONE

Provvedimento D.P.G.R. Nr. 12 del 28/01/2009

PERONE UGO RAPPRESENTANTE PRESIDENTE

Designato da: GIUNTA REGIONALE

SAGLIONE GIANFRANCO RAPPRESENTANTE

Designato da: GIUNTA REGIONALE

**NUCLEO TECNICO DI VALUTAZIONE "DISCIPLINA DELLA DIFFUSIONE
DELL'ESERCIZIO CINEMATOGRAFICO DEL PIEMONTE"**

Rif. Legislativo LEGGE REGIONALE Nr. 17/2005

Organo OSSERVATORI

Provvedimento D.P.G.R. Nr. 101 del 06/11/2009

CONTERBIA ANTONIO COMPONENTE

Designato da: ANPCI

FORMENTO DANIELA COMPONENTE

Designato da: DIREZIONE COMPETENTE

MORABITO VITTORIA COMPONENTE

Designato da: UNIONCAMERE PIEMONTE

MORANO ROBERTO COMPONENTE

Designato da: ASSOCIAZIONE ITALIANA DELLO SPETTACOLO - UNIONE INTERREGIONALE
PIEMONTE VALLE D'AOSTA

PEROGLIO MARITA COMPONENTE

Designato da: LEGA AUTONOMIE LOCALI

PERONE UGO COMPONENTE

Designato da: UPP

SIRCHIA NICOLA COMPONENTE

Designato da: ANCI

COMITATO DI GESTIONE DEL MUSEO REGIONALE DELL'EMIGRAZIONE

Designato da: COMUNE DI FROSSASCO

5T

Designato da: GIUNTA REGIONALE

Rif. Legislativo LEGGE REGIONALE Nr. 9/2007

Organo COLLEGIO DEI SINDACI

Provvedimento D.G.R. Nr. 40 12142 del 14/09/2009

CERAVOLO MARIA CARMELA SINDACO EFFETTIVO

Designato da: GIUNTA REGIONALE

PUTRINO ANTONELLA SINDACO SUPPLENTE

Designato da: GIUNTA REGIONALE

Organo CONSIGLIO DI AMMINISTRAZIONE

Provvedimento D.G.R. Nr. 39 12141 del 14/09/2009

CARRARA MARIO PRESIDENTE DEL CONSIGLIO DI AMMINISTRAZIONE

Designato da: GIUNTA REGIONALE

MANTO ALDO AMMINISTRATORE

Designato da: GIUNTA REGIONALE

C.R.A.B. S.C. A R. L.

Rif. Legislativo LEGGE REGIONALE Nr. 63/1978

Organo COLLEGIO DEI SINDACI

Provvedimento D.G.R. Nr. 4 11297 del 27/04/2009

RAVIOLO GIORGIO SINDACO EFFETTIVO

Designato da: GIUNTA REGIONALE

Organo CONSIGLIO DI AMMINISTRAZIONE

Provvedimento D.G.R. Nr. 3 11296 del 27/04/2009

ROMANO DOMENICO AMMINISTRATORE

Designato da: GIUNTA REGIONALE

CITTÀ STUDI

Rif. Legislativo LEGGE REGIONALE Nr. 46/2000

Organo CONSIGLIO DI AMMINISTRAZIONE

Provvedimento D.G.R. Nr. 5 11298 del 27/04/2009

PIZZOTTI LIDIA MARIA AMMINISTRATORE

Designato da: GIUNTA REGIONALE

VALENTI MICHELANGELO AMMINISTRATORE

Designato da: GIUNTA REGIONALE

ZEGNA SANDRO AMMINISTRATORE

Designato da: GIUNTA REGIONALE

FINPIEMONTE PARTECIPAZIONI

Rif. Legislativo LEGGE REGIONALE Nr. 17/2007

Organo CONSIGLIO DI AMMINISTRAZIONE

Provvedimento D.G.R. Nr. 2 11369 del 11/05/2009

CACCIATORI FABIO MASSIMO PRESIDENTE DEL CONSIGLIO DI AMMINISTRAZIONE

Designato da: GIUNTA REGIONALE

GEAC

Rif. Legislativo LEGGE REGIONALE Nr. 8/2000

Organo CONSIGLIO DI AMMINISTRAZIONE

Provvedimento

PEPINO GIAN PIETRO AMMINISTRATORE

Designato da: REGIONE PIEMONTE, PROV. DI CUNEO, C.C.I.A.A. - CUNEO

Provvedimento D.G.R. Nr. 6 11299 del 27/04/2009

BONINO GUIDO VICE PRESIDENTE DEL CONSIGLIO DI AMMINISTRAZIONE

Designato da: GIUNTA REGIONALE

PRACATINAT

Rif. Legislativo LEGGE REGIONALE Nr. 22/2009

Organo CONSIGLIO DI AMMINISTRAZIONE

Provvedimento

NAVONE SERAFINO AMMINISTRATORE

Designato da: GIUNTA REGIONALE

S.A.C.E.

Rif. Legislativo LEGGE REGIONALE Nr. 59/1992

Organo CONSIGLIO DI AMMINISTRAZIONE

Provvedimento D.G.R. Nr. 4 12597 del 23/11/2009

CLARA MARINO AMMINISTRATORE

Designato da: GIUNTA REGIONALE

Provvedimento D.G.R. Nr. 56 12429 del 26/10/2009

ROLANDO SERGIO VICE PRESIDENTE DEL CONSIGLIO DI AMMINISTRAZIONE

Designato da: GIUNTA REGIONALE

TENUTA CANNONA

Rif. Legislativo Scioglimento ESAP Nr. 0/1995

Organo COLLEGIO DEI SINDACI

Provvedimento D.G.R. Nr. 2 11295 del 27/04/2009

CERAVOLO MARIA CARMELA SINDACO EFFETTIVO

Designato da: GIUNTA REGIONALE

LANZAVECCHIA PIETRO PRESIDENTE DEL COLLEGIO DEI SINDACI

Designato da: GIUNTA REGIONALE

MALO' GIUSEPPE SINDACO SUPPLENTE

Designato da: GIUNTA REGIONALE

TERME DI ACQUI

Rif. Legislativo LEGGE REGIONALE Nr. 23/1999

Organo COLLEGIO DEI SINDACI

Provvedimento D.G.R. Nr. 1 11294 del 27/04/2009

MARCHELLI ANGELO ENRICO PRESIDENTE DEL COLLEGIO DEI SINDACI

Designato da: GIUNTA REGIONALE

PRETE GIAN LUIGI SINDACO EFFETTIVO

Designato da: GIUNTA REGIONALE

Provvedimento D.G.R. Nr. 39 11404 del 11/05/2009

LOMBARDI MARINELLA

SINDACO SUPPLENTE

Designato da: GIUNTA REGIONALE

INNOVAZIONE, RICERCA E UNIVERSITÀ

ENTE PER IL DIRITTO ALLO STUDIO UNIVERSITARIO EDISU

Rif. Legislativo LEGGE REGIONALE Nr. 16/1992

Organo CONSIGLIO DI AMMINISTRAZIONE

Provvedimento D.G.R. Nr. 35 10678 del 02/02/2009

BAGLIVO SIMONE MEMBRO DEL CONSIGLIO DI AMMINISTRAZIONE

Designato da: DIREZIONE COMPETENTE

BECCARIA LUCA	MEMBRO DEL CONSIGLIO DI AMMINISTRAZIONE
----------------------	---

Designato da: DIREZIONE COMPETENTE

COMITATO DI SORVEGLIANZA DEL POR PIEMONTE FSE

Designato da: PROVINCIA DI CUNEO

MONDINO MARIA MADDALENA COMPONENTE SUPPLENTE

Designato da: PROVINCIA DI CUNEO

ROSSO ANGELO COMPONENTE

Designato da: PROVINCIA DI CUNEO

SCARAMAL SERGIO COMPONENTE

Designato da: PROVINCIA DI BIELLA

TRICARICO CATERINA COMPONENTE SUPPLENTE

Designato da: REGIONE PIEMONTE

COMITATO GUIDA PER LA QUALITÀ

Rif. Legislativo LEGGE REGIONALE Nr. 63/1995

Organo COMITATO

Provvedimento D.P.G.R. Nr. 127 del 29/12/2009

ARTIOLI ALBERTO MEMBRO

Designato da: ORGANIZZAZIONI SINDACALI

AVATANEO BRUNO MEMBRO

Designato da: AGENZIE FORMATIVE

BENETELLO EZIO MEMBRO

Designato da: ORGANIZZAZIONI SINDACALI

BERTON LUCIANO MEMBRO

Designato da: AGENZIE FORMATIVE

BOMBONATO FRANCESCO MEMBRO

Designato da: ORGANIZZAZIONI SINDACALI

CIPOLLA PAOLINO MEMBRO

Designato da: REGIONE PIEMONTE

CORDERO NADIA MEMBRO

Designato da: REGIONE PIEMONTE

DE PAOLI GAUDENZIO MEMBRO

Designato da: REGIONE PIEMONTE

GAROFALO ERMINIA MEMBRO

Designato da: REGIONE PIEMONTE

LIUNI LEONARDO	MEMBRO
<i>Designato da:</i>	REGIONE PIEMONTE
MANCUSO CARLO	MEMBRO
<i>Designato da:</i>	ORGANIZZAZIONI IMPRENDITORIALI
MAROGGIO CRISTINA	MEMBRO
<i>Designato da:</i>	ORGANIZZAZIONI IMPRENDITORIALI
MAROGGIO CRISTINA	MEMBRO
<i>Designato da:</i>	ORGANIZZAZIONE
MERIGGIO CLAUDIO	MEMBRO
<i>Designato da:</i>	UNIONE PROVINCE PIEMONTESE
MONETTI GIANPIERO	MEMBRO
<i>Designato da:</i>	AGENZIE FORMATIVE
MORABITO VITTORIA	MEMBRO
<i>Designato da:</i>	UNIONCAMERE
MUSSINO PAOLA	MEMBRO
<i>Designato da:</i>	UNIONE PROVINCE PIEMONTESE
PIACENTINI VALTER	MEMBRO
<i>Designato da:</i>	ORGANIZZAZIONI IMPRENDITORIALI
RAITERI CLAUDIO	MEMBRO
<i>Designato da:</i>	ORGANIZZAZIONI IMPRENDITORIALI
SCHIAVI LIRIS	MEMBRO
<i>Designato da:</i>	REGIONE PIEMONTE
SODA MARIO	MEMBRO
<i>Designato da:</i>	UNIONCAMERE
VIANO PIER MARIO	MEMBRO
<i>Designato da:</i>	AGENZIE FORMATIVE

**COMMISSIONE REGIONALE PER LA REALIZZAZIONE
DELLE PARI OPPORTUNITÀ FRA UOMO E DONNA**

Rif. Legislativo LEGGE REGIONALE Nr. 46/1986

Organo COMMISSIONE

Provvedimento D.P.G.R. Nr. 105 del 12/11/2009

CHINAGLIA ELENA COMPONENTE

Designato da: PRESIDENTE GIUNTA REGIONALE

CONFERENZA REGIONALE PER IL DIRITTO ALLO STUDIO E LA LIBERA SCELTA EDUCATIVA

Rif. Legislativo LEGGE REGIONALE Nr. 28/2007

Organo CONFERENZA

Provvedimento D.P.G.R. Nr. 23 del 09/03/2009

BAUDO ANTONIO COMPONENTE

Designato da: PROVINCIA DI ASTI

CESTARI LORENZINO COMPONENTE

Designato da: UIL PIEMONTE

CUTTAIA RICCARDO COMPONENTE

Designato da: CONSULTA PROVINCIALE STUDENTI DI VERCELLI

GIOLITO CATIA **COMPONENTE**

Designato da: FISH

RAVIZZA GIORGIO COMPONENTE

Designato da: CONSULTA PROVINCIALE DEGLI STUDENTI DI ASTI

SARAGANESE LUIGI COMPONENTE

Designato da: ANCI

SIMION MASSIMO COMPONENTE

Designato da: PROVINCIA DI VERCELLI

TAZZARA MARTINA COMPONENTE

Designato da: CONSULTA PROVINCIALE STUDENTI DI TORINO

TIVELLI LORENZO COMPONENTE

Designato da: CONSULTA PROVINCIALE STUDENTI DI BIELLA

POLITICHE SOCIALI E POLITICHE PER LA FAMIGLIA

**COMMISSIONE DI VALUTAZIONE DEI PROGETTI PER INTERVENTI
NEL SETTORE CONTRASTO ALLA DEVIANZA E ALLA CRIMINALITÀ**

Rif. Legislativo LEGGE REGIONALE Nr. 1/2004

Organo COMMISSIONE

Provvedimento D.D. Nr. 291 del 31/08/2009

CATTORETTI ROBERTA COMPONENTE

Designato da: DIREZIONE REGIONALE PER LE POLITICHE SOCIALI E POLITICHE PER LA FAMIGLIA

SARTORE PIERA COMPONENTE

Designato da: DIREZIONE REGIONALE PER LE POLITICHE SOCIALI E POLITICHE PER LA FAMIGLIA

CONSULTA REGIONALE PER I PROBLEMI DEI LAVORATORI EXTRACOMUNITARI E DELLE LORO FAMIGLIE

Rif. Legislativo LEGGE REGIONALE Nr. 64/1989

Organo CONSULTA

Provvedimento D.P.G.R. Nr. 100 del 26/10/2009

ADUSO ANTONELLA COMPONENTE

Designato da: PRESIDENTE GIUNTA REGIONALE

CALLONI MARIA TERESA COMPONENTE

Designato da: PRESIDENTE GIUNTA REGIONALE

DORCAS MPEMBA NGALULA **COMPONENTE**

Designato da: PRESIDENTE GIUNTA REGIONALE

LOARTE CARLOS	COMPONENTE
---------------	------------

Designato da: PRESIDENTE GIUNTA REGIONALE

POZZO PAOLO COMPONENTE

Designato da: PRESIDENTE GIUNTA REGIONALE

PUGLISI MARIA GIUSEPPINA COMPONENTE

Designato da: PRESIDENTE GIUNTA REGIONALE

SPADARO MANUELA COMPONENTE

Designato da: PRESIDENTE GIUNTA REGIONALE

PROGRAMMAZIONE STRATEGICA, POLITICHE TERRITORIALI ED EDILIZIA

AGENZIA TERRITORIALE PER LA CASA - BIELLA

Rif. Legislativo LEGGE REGIONALE Nr. 11/1993
Organo COMMISSIONE TECNICO CONSULTIVA
Provvedimento D.G.R. Nr. 16 12120 del 14/09/2009
VIGLIENO AVV. CLAUDIO ESPERTO IN MATERIE GIURIDICHE
Designato da: ORDINE DEGLI AVVOCATI DELLA PROV. DI BIELLA

AGENZIA TERRITORIALE PER LA CASA - CUNEO

Rif. Legislativo LEGGE REGIONALE Nr. 11/1993
Organo DIRETTORE GENERALE
Provvedimento D.G.R. Nr. 33 11861 del 28/07/2009
RESIO GIOVANNI - CUNEO DIRETTORE
Designato da: GIUNTA REGIONALE

COMMISSIONE PER LA SALVAGUARDIA DEL PATRIMONIO PAESAGGISTICO

Rif. Legislativo LEGGE REGIONALE Nr. 14/2008
Organo COMMISSIONE
Provvedimento D.P.G.R. Nr. 1 del 19/01/2009
BAGLIANI DOMENICO ESPERTO
Designato da: PRESIDENTE GIUNTA REGIONALE
CONTI SERGIO PRESIDENTE
Designato da: PRESIDENTE GIUNTA REGIONALE
FOIETTA PAOLO ESPERTO
Designato da: UNIONE PROVINCE PIEMONTESI
GEDDA GABRIELLA ESPERTO
Designato da: PRESIDENTE GIUNTA REGIONALE
LOMBARDI SERTORIO CRISTIANA ESPERTO
Designato da: PRESIDENTE GIUNTA REGIONALE

MIGLIETTA PAOLO

ESPERTO

Designato da: A.N.C.I.

OLIVIER MARIELLA

RESPONSABILE

Designato da: PRESIDENTE GIUNTA REGIONALE

VIGLIETTA PAOLO

ESPERTO

Designato da: A.N.C.I.

ASL CN2 - COLLEGIO SINDACALE

Rif. Legislativo DECRETO LEGISLATIVO 502/1992 S.M.I.

Organo COLLEGIO SINDACALE

Provvedimento D.G.R. Nr. 67 11824 del 20/07/2009

BOTTALLO MARIELLA COMPONENTE

Designato da: GIUNTA REGIONALE

MOISIO MARIO PAOLO COMPONENTE

Designato da: GIUNTA REGIONALE

ASL NO - COLLEGIO SINDACALE

Rif. Legislativo DECRETO LEGISLATIVO 502/1992 S.M.I.

Organo COLLEGIO DEI SINDACI

Provvedimento D.G.R. Nr. 67 11824 del 20/07/2009

BRUNO RENATO COMPONENTE

Designato da: GIUNTA REGIONALE

CAVION PAOLO COMPONENTE

Designato da: GIUNTA REGIONALE

ASL T05 - COLLEGIO SINDACALE

Rif. Legislativo DECRETO LEGISLATIVO 502/1992 S.M.I.

Organo COLLEGIO SINDACALE

Provvedimento D.G.R. Nr. 67 11824 del 20/07/2009

CASTELLI ANTONELLA	COMPONENTE
--------------------	------------

Designato da: GIUNTA REGIONALE

TEALDI LUIGI	COMPONENTE
--------------	------------

Designato da: GIUNTA REGIONALE

ASL VC - COLLEGIO SINDACALE

Rif. Legislativo DECRETO LEGISLATIVO 502/1992 S.M.I.

Organo COLLEGIO SINDACALE

Provvedimento D.G.R. Nr. 67 11824 del 20/07/2009

MALARA GIOVANNI COMPONENTE

Designato da: GIUNTA REGIONALE

MICHELONE FABIO COMPONENTE

Designato da: GIUNTA REGIONALE

ASL VCO- COLLEGIO SINDACALE

Rif. Legislativo DECRETO LEGISLATIVO 502/1992 S.M.I.

Organo COLLEGIO SINDACALE

Provvedimento D.G.R. Nr. 67 11824 del 20/07/2009

BOSETTO CAROLA COMPONENTE

Designato da: GIUNTA REGIONALE

ZIGIOTTI MAURIZIO COMPONENTE

Designato da: GIUNTA REGIONALE

ASO CTO/CRF/M. ADELAIDE - COLLEGIO SINDACALE

Rif. Legislativo DECRETO LEGISLATIVO 517/1999

Organo COLLEGIO SINDACALE

Provvedimento D.G.R. Nr. 67 11824 del 20/07/2009

CARRERA ERNESTO COMPONENTE

Designato da: GIUNTA REGIONALE

GANDOLFO SALVATORE COMPONENTE

Designato da: GIUNTA REGIONALE

IPPOLITO ADRIANO COMPONENTE

Designato da: GIUNTA REGIONALE

PROVINO MARIA GIOVANNA COMPONENTE

Designato da: GIUNTA REGIONALE

ASO MAGGIORE DELLA CARITÀ NOVARA-COLLEGIO SINDACALE

Rif. Legislativo DECRETO LEGISLATIVO 517/1999

Organo COLLEGIO SINDACALE

Provvedimento D.G.R. Nr. 67 11824 del 20/07/2009

NEGRI ALBERTO COMPONENTE

Designato da: GIUNTA REGIONALE

ASO OIRM/S. ANNA - COLLEGIO SINDACALE

Rif. Legislativo DECRETO LEGISLATIVO 517/1999

Organo COLLEGIO SINDACALE

Provvedimento D.G.R. Nr. 67 11824 del 20/07/2009

GANDOLFO SALVATORE COMPONENTE

Designato da: GIUNTA REGIONALE

IPPOLITO ADRIANO COMPONENTE

Designato da: GIUNTA REGIONALE

ASO ORDINE MAURIZIANO

Rif. Legislativo LEGGE REGIONALE Nr. 39/1995

Organo AZIENDA SANITARIA OSPEDALIERA

Provvedimento D.G.R. Nr. 67 12714 del 30/11/2009

FALCO SILVIO DIRETTORE

Designato da: GIUNTA REGIONALE

ASO S. GIOVANNI BATTISTA - COLLEGIO SINDACALE

Rif. Legislativo DECRETO LEGISLATIVO 517/1999

Organo COLLEGIO SINDACALE

Provvedimento D.G.R. Nr. 67 11824 del 20/07/2009

FERRARA FRANCO COMPONENTE

Designato da: GIUNTA REGIONALE

ASO S. LUIGI GONZAGA - COLLEGIO SINDACALE

Rif. Legislativo DECRETO LEGISLATIVO 517/1999

Organo COLLEGIO SINDACALE

Provvedimento D.G.R. Nr. 67 11824 del 20/07/2009

MARTINI CRISTINA COMPONENTE

Designato da: GIUNTA REGIONALE

ASO SANTA CROCE E CARLE CUNEO - COLLEGIO SINDACALE

Rif. Legislativo DECRETO LEGISLATIVO 517/1999

Organo COLLEGIO SINDACALE

Provvedimento D.G.R. Nr. 67 11824 del 20/07/2009

MARINI GIULIO COMPONENTE

Designato da: GIUNTA REGIONALE

MATINATA ETTORE COMPONENTE

Designato da: GIUNTA REGIONALE

ASO SS. ANTONIO E BIAGIO E C. ARRIGO ALESSANDRIA - COLLEGIO SINDACALE

Rif. Legislativo DECRETO LEGISLATIVO 517/1999

Organo COLLEGIO SINDACALE

Provvedimento D.G.R. Nr. 67 11824 del 20/07/2009

DUTTO LORENZO COMPONENTE

Designato da: GIUNTA REGIONALE

VERDE BIAGIO COMPONENTE

Designato da: GIUNTA REGIONALE

**ASSISTENZA SANITARIA ALL'ESTERO: COSTITUZIONE COMMISSIONE
AMMINISTRATIVO - SANITARIA PER LA FORMULAZIONE DELLA VALUTAZIONI
DI CUI ALL'ART. DEL D.M. 13/05/1993**

Rif. Legislativo D.M. 13/05/1993

Organo COMMISSIONE

Provvedimento D.D. Nr. 318 del 18/06/2009

NIZZA DANIELA PRESIDENTE

Designato da: DIREZIONE

**CENTRO REGIONALE PER LA RICERCA LA SORVEGLIANZA
E LA PREVENZIONE DEI RISCHI DA AMIANTO**

Rif. Legislativo LEGGE REGIONALE Nr. 30/2008

Organo NUCLEO TECNICO

Provvedimento D.D. Nr. 264 del 19/10/2009

BETTA PIER GIACOMO

RESPONSABILE

Designato da: DIREZIONE

**COMITATO DEI GARANTI DELL'AREA DELLA DIRIGENZA SANITARIA,
PROFESSIONALE, TECNICA ED AMMINISTRATIVA
DEL SERVIZIO SANITARIO REGIONALE**

Rif. Legislativo Art. 20 del CCNL AREA DIRIGENZA SANITARIA*Organo* COMITATO*Provvedimento* D.G.R. Nr. 39 11961 del 04/08/2009**GATTI GIORGIO**

MEMBRO SUPPLENTE

Designato da: DIREZIONE

**COMITATO DI VALUTAZIONE DEI PROGETTI PROMOZIONE DELLA SALUTE
ED EDUCAZIONE SANITARIA**

Rif. Legislativo L.R. 06/08/2007, n. 18*Organo* COMITATO*Provvedimento* D.D. Nr. 671 del 26/10/2009**AUDENINO MICHELINA**

PRESIDENTE

Designato da: DIREZIONE**COFFANO ELENA**

COMPONENTE

Designato da: DIREZIONE**CROCE MAURO**

COMPONENTE

Designato da: DIREZIONE**REVELLO MARIA TERESA**

SEGRETARIO

Designato da: DIREZIONE**SALAMINA GIUSEPPE**

COMPONENTE

Designato da: DIREZIONE

COMITATO REGIONALE DI COORDINAMENTO EX ART. 27 DEL D.LGS. 626/94

Rif. Legislativo D.P.C.M. Nr. 0/1997*Organo* COMITATO*Provvedimento* D.P.G.R. Nr. 119 del 14/12/2009**CELESTINO ALDO**

MEMBRO SUPPLENTE

Designato da: CISL PIEMONTE

ROSATO FERNANDO	MEMBRO SUPPLENTE
<i>Designato da:</i>	UIL PIEMONTE
SILIPO GRAZIELLA	MEMBRO SUPPLENTE
<i>Designato da:</i>	CGIL PIEMONTE
TENORE VIRGINIA	MEMBRO SUPPLENTE
<i>Designato da:</i>	INAIL
<i>Provvedimento</i>	D.P.G.R. Nr. 43 del 05/05/2009
ALBERT LUDOVICO	MEMBRO EFFETTIVO
<i>Designato da:</i>	PRESIDENTE GIUNTA REGIONALE
ALFONZO SANTO	MEMBRO EFFETTIVO
<i>Designato da:</i>	ASL QUADRANTE 3
AUDENINO DR.SSA MICHELA	MEMBRO EFFETTIVO
<i>Designato da:</i>	PRESIDENTE GIUNTA REGIONALE
BRESSO MERCEDES	PRESIDENTE
<i>Designato da:</i>	PRESIDENTE GIUNTA REGIONALE
CANDELO CLARA	MEMBRO SUPPLENTE
<i>Designato da:</i>	ASL TO1
CAVAZZIN PIERLUIGI	SEGRETARIO
<i>Designato da:</i>	PRESIDENTE GIUNTA REGIONALE
CONDELLO CINZIA	MEMBRO EFFETTIVO
<i>Designato da:</i>	UPP
COPPOLELLA FRANCESCO	MEMBRO SUPPLENTE
<i>Designato da:</i>	UGL PIEMONTE
CORRENTE LUIGI	MEMBRO EFFETTIVO
<i>Designato da:</i>	DIREZIONE REGIONALE PIEMONTE MINISTERO LAVORO, SALUTE E POLITICHE SOCIALI
COSTA OLIVIERO	MEMBRO SUPPLENTE
<i>Designato da:</i>	MINISTERO SANITA' - UFFICIO SANITA' AEREA
DE RUGGIERO NICOLA	MEMBRO EFFETTIVO
<i>Designato da:</i>	PRESIDENTE GIUNTA REGIONALE

DI GIULIO MARIO	MEMBRO EFFETTIVO
<i>Designato da:</i>	MINISTERO SANITA' - UFFICIO SANITA' AEREA
FACTA LUCA	MEMBRO SUPPLENTE
<i>Designato da:</i>	CONF COOPERATIVE PIEMONTE
FELLINE STEFANIA	SEGRETARIO
<i>Designato da:</i>	PRESIDENTE GIUNTA REGIONALE
FIORATTI LINO	MEMBRO SUPPLENTE
<i>Designato da:</i>	CNA PIEMONTE
GIANNONE MASSIMO	MEMBRO SUPPLENTE
<i>Designato da:</i>	DIREZIONE REGIONALE VVFF, SOCCORSO PUBBLICO
GIRO' MARCO	MEMBRO EFFETTIVO
<i>Designato da:</i>	COLDIRETTI PIEMONTE
GRANDOTTO MAURO	MEMBRO EFFETTIVO
<i>Designato da:</i>	CONF COOPERATIVE PIEMONTE
LUGHEZZANI FLAVIO	MEMBRO EFFETTIVO
<i>Designato da:</i>	UIL PIEMONTE
MAGGIO MARCELLO	MEMBRO EFFETTIVO
<i>Designato da:</i>	CISL PIEMONTE
MAGRI MAURIZIO	MEMBRO SUPPLENTE
<i>Designato da:</i>	DIREZIONE REGIONALE PIEMONTE MINISTERO LAVORO, SALUTE E POLITICHE SOCIALI
MARITANO ERMANNO	MEMBRO SUPPLENTE
<i>Designato da:</i>	CONFINDUSTRIA PIEMONTE
MATTA MARIANNA	MEMBRO SUPPLENTE
<i>Designato da:</i>	PRESIDENTE GIUNTA REGIONALE
MAZZU' MARCELLO	MEMBRO EFFETTIVO
<i>Designato da:</i>	ANCI
PILI GIANCLAUDIO	MEMBRO EFFETTIVO
<i>Designato da:</i>	CNA PIEMONTE

RAVERA SILVANO	MEMBRO EFFETTIVO
<i>Designato da:</i>	ARPA PIEMONTE
RIGATELLI STEFANO	MEMBRO SUPPLENTE
<i>Designato da:</i>	PRESIDENTE GIUNTA REGIONALE
RINALDI ROBERTO	MEMBRO EFFETTIVO
<i>Designato da:</i>	CONFINDUSTRIA PIEMONTE
ROBOTTO ANGELO	MEMBRO SUPPLENTE
<i>Designato da:</i>	ARPA PIEMONTE
RONDELLI GUIDO	MEMBRO SUPPLENTE
<i>Designato da:</i>	PRESIDENTE GIUNTA REGIONALE
ROSSO ANGELO	MEMBRO SUPPLENTE
<i>Designato da:</i>	UPP
SEIDITA LAURA	MEMBRO EFFETTIVO
<i>Designato da:</i>	CGIL PIEMONTE
SILVI SILVIO	MEMBRO SUPPLENTE
<i>Designato da:</i>	DIREZIONE REGIONALE INPS PIEMONTE
SPADAFORA PIETRO	MEMBRO EFFETTIVO
<i>Designato da:</i>	DIREZIONE REGIONALE INAIL PIEMONTE
TOMASINI CLAUDIO	MEMBRO EFFETTIVO
<i>Designato da:</i>	PRESIDENTE GIUNTA REGIONALE
ZURZOLO LUCREZIA	MEMBRO EFFETTIVO
<i>Designato da:</i>	UGL PIEMONTE

**COMMISSIONE GIUDICATRICE ESAMI FINALI CORSO OPERATORI ASTI
FECONDAZIONE STRUMENTALE SPECIE BOVINA**

Rif. Legislativo LR Nr. 74/1974, L. n. 30/91, DPCM 26/05/2000

Organo COMMISSIONE

Provvedimento D.D. Nr. 267 del 05/06/2009

BARBARINO GANDOLFO **PRESIDENTE**

Designato da: DIREZIONE

BONINO CARLO COMPONENTE

Designato da: DIREZIONE

FORNASIERO MASSIMO COMPONENTE

Designato da: DIREZIONE

MOIZIO MASSIMO COMPONENTE

Designato da: DIREZIONE

VIARENGO DOMENICO COMPONENTE

Designato da: DIREZIONE

**COMMISSIONE GIUDICATRICE ESAMI FINALI CORSO OPERATORI BIELLA
FECONDAZIONE STRUMENTALE SPECIE BOVINA**

Rif. Legislativo LR Nr. 74/1974, L. n. 30/91, DPCM 26/05/2000

Organo COMMISSIONE

Provvedimento D.D. Nr. 268 del 05/06/2009

BARBARINO GANDOLFO PRESIDENTE

Designato da: DIREZIONE

CRIVELLI MASSIMO COMPONENTE

Designato da: DIREZIONE

FALZETTI GIOVANNI COMPONENTE

Designato da: DIREZIONE

FORNASIERO MASSIMO COMPONENTE

Designato da: DIREZIONE

RAFFO ERMANNO COMPONENTE

Designato da: DIREZIONE

**COMMISSIONE GIUDICATRICE ESAMI FINALI CORSO OPERATORI TORINO
FECONDAZIONE STRUMENTALE SPECIE BOVINA**

Rif. Legislativo LR Nr. 74/1974, L. n. 30/91, DPCM 26/05/2000

Organo COMMISSIONE

Provvedimento D.D. Nr. 266 del 05/06/2009

BARBARINO GANDOLFO PRESIDENTE

Designato da: DIREZIONE

FORNASIERO MASSIMO COMPONENTE

Designato da: DIREZIONE

OTTINO ENRICO COMPONENTE

Designato da: DIREZIONE

TORAZZA GIORGIO COMPONENTE

Designato da: DIREZIONE

TRAVERSA LUIGI COMPONENTE

Designato da: DIREZIONE

COMMISSIONE GIUDICATRICE PER ESAMI FINALI CORSO OPERATORI PRATICI FECONDAZIONE STRUMENTALE SPECIE BOVINA

Rif. Legislativo LR Nr. 74/1974, L. n. 30/91, DPCM 26/05/2000

Organo COMMISSIONE

Provvedimento D.D. Nr. 268 del 05/06/2009

FORNASIERO MASSIMO COMPONENTE

Designato da: DIREZIONE

Provvedimento D.D. Nr. 269 del 05/06/2009

BARBARINO GANDOLFO PRESIDENTE

Designato da: DIREZIONE

DEPRETIS DARIO COMPONENTE

Designato da: DIREZIONE

FACELLI ROBERTO COMPONENTE

Designato da: DIREZIONE

QUARANTA VALENTINO COMPONENTE

Designato da: DIREZIONE

COMMISSIONE REGIONALE SANITARIA PER LA REVISIONE GIUDIZI DI IDONEITÀ ALLO SPORT

Rif. Legislativo LEGGE REGIONALE Nr. 33/87

Organo COMMISSIONE

Provvedimento D.D. Nr. 200 del 29/04/2009

AVOLIERO GIUSEPPE	MEMBRO SUPPLENTE
<i>Designato da:</i> DIREZIONE	
CAVAZZIN PIERLUIGI	SEGRETARIO
<i>Designato da:</i> DIREZIONE	
FAZZARI MASSIMO	MEMBRO EFFETTIVO
<i>Designato da:</i> DIREZIONE	
FELLINE STEFANIA	SEGRETARIO
<i>Designato da:</i> DIREZIONE	
FERRERI ENRICO	MEMBRO SUPPLENTE
<i>Designato da:</i> DIREZIONE	
GRIBAUDO GABRIELE	PRESIDENTE
<i>Designato da:</i> DIREZIONE	
MARENGO CLAUDIO	MEMBRO EFFETTIVO
<i>Designato da:</i> DIREZIONE	
MISISCHI RENATO	MEMBRO SUPPLENTE
<i>Designato da:</i> DIREZIONE	
PARODI GIUSEPPE	MEMBRO SUPPLENTE
<i>Designato da:</i> DIREZIONE	
PRESTA GIOVANNI	MEMBRO SUPPLENTE
<i>Designato da:</i> DIREZIONE	
ROSSI ROBERTO	MEMBRO EFFETTIVO
<i>Designato da:</i> DIREZIONE	
TESTI ROBERTO	MEMBRO EFFETTIVO
<i>Designato da:</i> DIREZIONE	

**COMMISSIONE VALUTATIVA PER FINANZIAMENTO PROGETTI RICERCA
SANITARIA FINALIZZATA GRUPPI ESPERTI PER LA VALUTAZIONE**

<i>Rif. Legislativo</i>	LR 06/08/2007, n. 18 (P.S.S.R.)
<i>Organo</i>	COMMISSIONE
<i>Provvedimento</i>	D.D. Nr. 383 del 15/07/2009

ARIETTI ANNA **SEGRETARIO**

Designato da: DIREZIONE

AUDENINO MICHELA COMPONENTE

Designato da: DIREZIONE

BENEDETTO SILVERIO COMPONENTE

Designato da: DIREZIONE

DEMICHELI VITTORIO PRESIDENTE

Designato da: DIREZIONE

GAGNA CATERINA **COMPONENTE**

Designato da: DIREZIONE

PALESTRO GIORGIO COMPONENTE

Designato da: DIREZIONE

VACCA GIOVANNI COMPONENTE

Designato da: DIREZIONE

**COMMISSIONE VALUTATIVA PROGETTI DI RICERCA SANITARIA FINALIZZATA
TIPOLOGIA 4 - AMIANTO**

Rif. Legislativo LR 14/10/2008, n. 30

Organo COMMISSIONE

Provvedimento D.D. Nr. 510 del 11/09/2009

ARIETTI ANNA **SEGRETARIO**

Designato da: DIREZIONE

AUDENINO DR.SSA MICHELA COMPONENTE

Designato da: DIREZIONE

BERTAZZI ALBERTO	COMPONENTE
------------------	------------

Designato da: DIREZIONE

DEMICHELI VITTORIO PRESIDENTE

Designato da: DIREZIONE

EANDI MARIO	COMPONENTE
-------------	------------

Designato da: DIREZIONE

GAGNA CATERINA COMPONENTE

Designato da: DIREZIONE

RAVERA SILVANO COMPONENTE

Designato da: DIREZIONE

SCAGLIOTTI GIORGIO COMPONENTE

Designato da: DIREZIONE

SILVESTRI STEFANO COMPONENTE

Designato da: DIREZIONE

TERRACCINI BENEDETTO COMPONENTE

Designato da: DIREZIONE

COORDINAMENTO OPERATIVO REGIONALE PER LA PREVENZIONE

Rif. Legislativo LR 06/08/2007, n. 18

Organo COMITATO

Provvedimento D.D. Nr. 449 del 12/08/2009

ANTONIOTTI MARIA CHIARA - SISP ASL 13 DI NOVARA COMPONENTE

Designato da: DIREZIONE

AUDENINO MICHELA COMPONENTE

Designato da: DIREZIONE

BAUSSANO IACOPO COMPONENTE

Designato da: DIREZIONE

CAPUTO MARCELLO COMPONENTE

Designato da: DIREZIONE

COFFANO ELENA COMPONENTE

Designato da: DIREZIONE

DEMICHELI VITTORIO PRESIDENTE

Designato da: DIREZIONE

GNAVI ROBERTO COMPONENTE

Designato da: DIREZIONE

LAURENTI . PAOLO - DIRETTORE SISP ASL 10 COMPONENTE

Designato da: DIREZIONE

MAGLIOLA RENATA - DIRETTORE DIP. DI PREV. ASL COMPONENTE

Designato da: DIREZIONE

MARINARO LAURA COMPONENTE

Designato da: DIREZIONE

MODA GIULIANA COMPONENTE

Designato da: DIREZIONE

RASO ROBERTO COMPONENTE

Designato da: DIREZIONE

RIVETTI DANIELA - DIRETTORE DEL SISP ASL 19 COMPONENTE

Designato da: DIREZIONE

ROPOLO LUCIANA COMPONENTE

Designato da: DIREZIONE

RU GIUSEPPE COMPONENTE

Designato da: DIREZIONE

ZANETTI ROBERTO COMPONENTE

Designato da: DIREZIONE

NUCLEO OPERATIVO REGIONALE NELL'AMBITO DELLE INFEZIONI CORRELATE ALL'ASSISTENZA

Rif. Legislativo LEGGE REGIONALE Nr. 51/2001

Organo NUCLEO TECNICO

Provvedimento D.D. Nr. 185 del 21/04/2009

BISOGNI LUCIANA COMPONENTE

Designato da: DIREZIONE

DEMICHELI VITTORIO COMPONENTE

Designato da: DIREZIONE

RASO ROBERTO COMPONENTE

Designato da: DIREZIONE

ZOTTI CARLA MARIA

COMPONENTE

Designato da: DIREZIONE**UFFICIO OPERATIVO PER LA DEFINIZIONE DEI PIANI OPERATIVI DI VIGILANZA***Rif. Legislativo* D.P.C.M. 21/12/2007 art. 2*Organo* NUCLEO TECNICO*Provvedimento* D.D. Nr. 201 del 29/04/2009**BRUNO SANTINA**

MEMBRO EFFETTIVO

Designato da: DIREZIONE**CAMISASSI ALDO**

MEMBRO EFFETTIVO

Designato da: DIREZIONE**CORRENTE LUIGI**

MEMBRO EFFETTIVO

Designato da: DIREZIONE**DE MARCO LUCA**

MEMBRO EFFETTIVO

Designato da: DIREZIONE**DESIDERIO ASSUNTA**

MEMBRO SUPPLENTE

Designato da: DIREZIONE**FERRARIS FABRIZIO**

MEMBRO EFFETTIVO

Designato da: DIREZIONE**GIANNONE MASSIMO**

MEMBRO SUPPLENTE

Designato da: DIREZIONE**LANTERMO ANNALISA**

MEMBRO EFFETTIVO

Designato da: DIREZIONE**MAGRI MAURIZIO**

MEMBRO SUPPLENTE

Designato da: DIREZIONE**REVIGLIONE LAURO**

MEMBRO EFFETTIVO

Designato da: DIREZIONE**RUSSO DOMENICO**

MEMBRO EFFETTIVO

Designato da: DIREZIONE**SILVI SILVIO**

MEMBRO EFFETTIVO

Designato da: DIREZIONE

ZANELLI ROBERTO

MEMBRO EFFETTIVO

Designato da: DIREZIONE

PAGINA NON UTILIZZATA

MITTENTE

PROT.N.

DATA

Alla Redazione del Bollettino Ufficiale
REGIONE PIEMONTE
Piazza Castello 165
10122 Torino - Fax 011 4324363

Con la presente si richiede la sottoscrizione di un abbonamento al Bollettino Ufficiale della Regione Piemonte.

(*)		TIPOLOGIA ABBONAMENTO	IMPORTO
TIPO S1	<input type="checkbox"/>	6 MESI ATTI DELLA REGIONE E ATTI DELLO STATO	€ 52,00
TIPO S3	<input type="checkbox"/>	6 MESI CONCORSI APPALTI ANNUNCI	€ 23,00

(*) indicare una o più tipologie – Il versamento può essere cumulativo

DATI IDENTIFICATIVI DI RINNOVO

RINNOVO <input type="checkbox"/> CODICE ABBONAMENTO []	COMPILARE IN MANCANZA DEL CODICE ABBONAMENTO O PER SOPRAVVENUTE VARIAZIONI	
	INTESTATARIO	
	INDIRIZZO	

DATI IDENTIFICATIVI DEL NUOVO ABBONAMENTO

NUOVO <input type="checkbox"/>	INDICARE I DATI DELL'INTESTATARIO E L'INDIRIZZO COMPLETO	
	INTESTATARIO	
	INDIRIZZO	

In allegato si trasmette copia del versamento
su C.C.P. n. 30306104 comprovante
l'avvenuto pagamento.

Distinti saluti _____

Ai sensi dell'articolo 13 del decreto legislativo 30 giugno 2003, n.196 si informa il sottoscrittore dell'abbonamento che il trattamento dei dati personali dal sottoscrittore medesimo forniti con questa richiesta o comunque acquisiti a tal fine dal Responsabile del Settore Gestione del Sistema Documentale e del Bollettino Ufficiale della Regione Piemonte, è finalizzato unicamente all'espletamento delle attività intese all'attivazione dell'abbonamento, ed avverrà a cura dei dipendenti incaricati del trattamento con ordine di servizio 28.4.2000 prot. n.7133/5.9 del Dirigente del Settore Gestione del Sistema Documentale e del Bollettino Ufficiale, in quanto Responsabile del trattamento, presso la Redazione del Bollettino Ufficiale, sita in Torino, Piazza Castello 165, con l'utilizzo di procedure informatizzate, nei modi e nei limiti necessari per perseguire le predette finalità, anche in caso di eventuale comunicazione a terzi (Poste Italiane e ditta appaltatrice del servizio di stampa). Il conferimento di tali dati è necessario per l'attivazione dell'abbonamento e la loro mancata indicazione può precludere la medesima. Al sottoscrittore dell'abbonamento in quanto interessato sono riconosciuti i diritti di cui all'articolo 7 del d.lgs. n.196/2003, in particolare il diritto di accedere ai propri dati personali, di chiederne la rettifica, l'aggiornamento e la cancellazione, se incompleti, erronei o raccolti in violazione di legge, nonché di opporsi al loro trattamento per motivi legittimi rivolgendo le richieste al responsabile del Settore Gestione del Sistema Documentale e del Bollettino Ufficiale, piazza Castello 165, Torino



modello predisposto a cura della Redazione



Robert Delaunay - Forme circolari - 1930 - Museo Solomon R. Guggenheim, New York

A Vercelli, nello spazio espositivo Arca della Chiesa di San Marco,
la mostra Peggy e Solomon R. Guggenheim, promossa dalla Regione Piemonte
e dal Comune di Vercelli, in collaborazione con la Collezione Peggy Guggenheim di Venezia,
raccolge le più grandi figure della storia dell'arte del XX secolo
provenienti in gran parte dalla collezione newyorkese.



**BOLLETTINO UFFICIALE
REGIONE PIEMONTE**

Direzione - Redazione

Piazza Castello 165, 10122 Torino - Tel. 011432 - 3299 / 3994 / 4030 / 4674 / 3559 - Fax 011432 4363

Sito internet: <http://www.regione.piemonte.it>

e-mail: bollettino.ufficiale@regione.piemonte.it

Direttore Laura Bertino *Dirigente* Roberto Falco

Direttore responsabile Roberto Moisio *Redazione* Carmen Cimicchi

Abbonamenti Daniela Romano Rosario Copia, Sauro Paglini

Coordinamento Immagine Alessandra Fassio Anna Rotondo, Fernanda Zamboni

Avviso

Si evidenzia agli Enti e ai soggetti, pubblici e privati, che inviano avvisi da pubblicare sul Bollettino Ufficiale la necessità che gli avvisi stessi siano redatti in conformità ai disposti del D.Lgs. 196/2003, con particolare riferimento alla disciplina dei dati sensibili.