SUPERFICI PERCORSE DAL FUOCO DI PROPRIETA' PRIVATA (senza finanziamenti pubblici)

RF: Regolamento Forestale
MdC: Misure di Conservazione

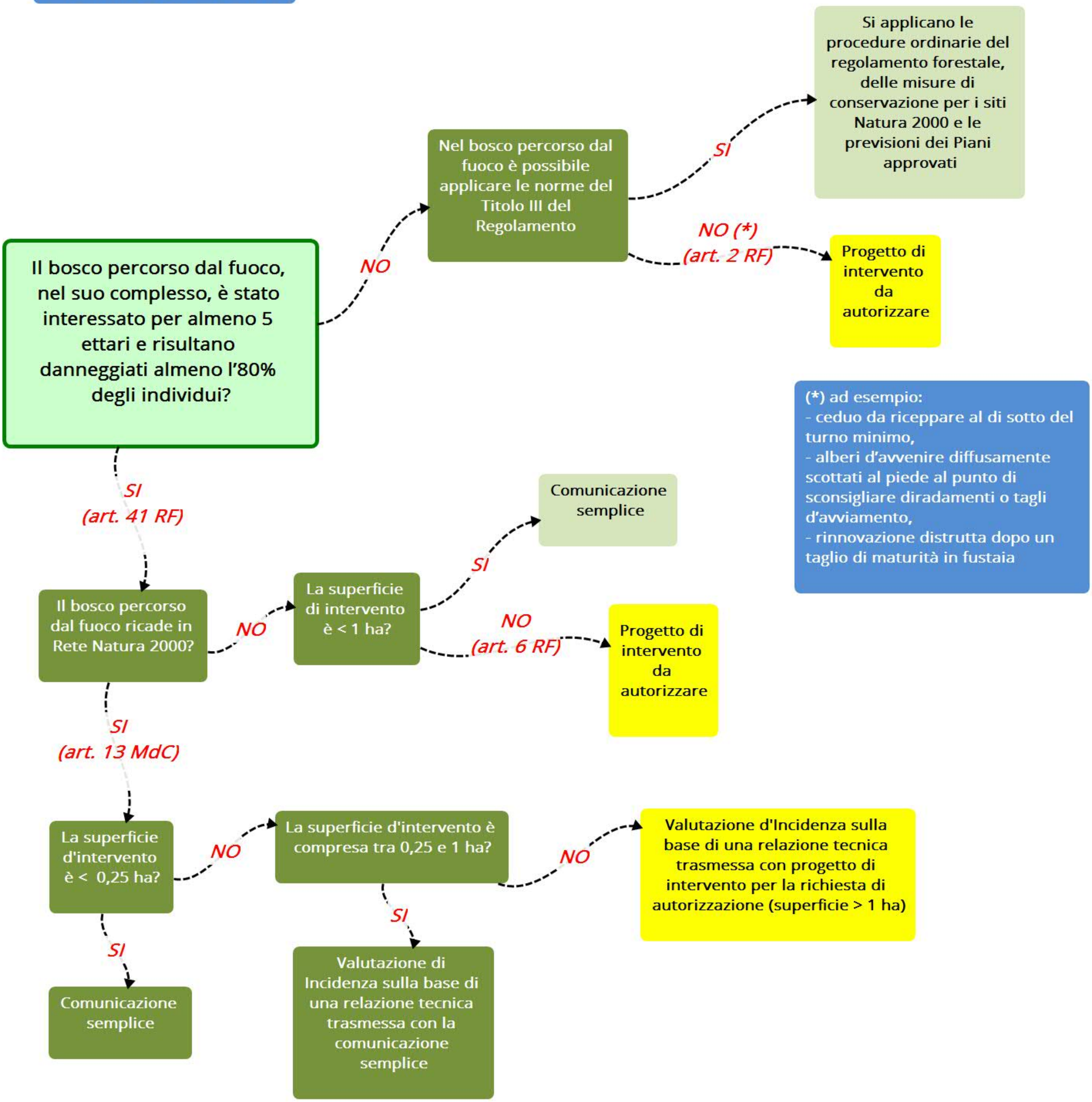

(*) ad esempio:
- ceduo da riceppare al di sotto del turno minimo,
- alberi d'avvenire diffusamente scottati al piede al punto di sconsigliare diradamenti o tagli d'avviamento,
- rinnovazione distrutta dopo un taglio di maturità in fustaia