

INDICE

1	PATCH DI AGGIORNAMENTO DELLA VERSIONE 2.1.0.....	2
----------	---	----------

1 PATCH DI AGGIORNAMENTO DELLA VERSIONE 2.1.0

Successivamente all'installazione della versione 2.1.0 è necessario procedere all'installazione dell'aggiornamento al 30 ottobre 2006, disponibile su CD-Rom o scaricabile dalla pagina Internet di supporto agli utenti di Guarini Archivi.

A tale scopo, è necessario procedere come di seguito indicato:

1. accedere all'ambiente Windows, e avviare Esplora risorse o Risorse del computer;
2. copiare dall'unità CD-Rom o dal percorso nel quale è stato salvato il file di aggiornamento scaricato dalla pagina Internet
3. selezionare la cartella di installazione dell'applicativo

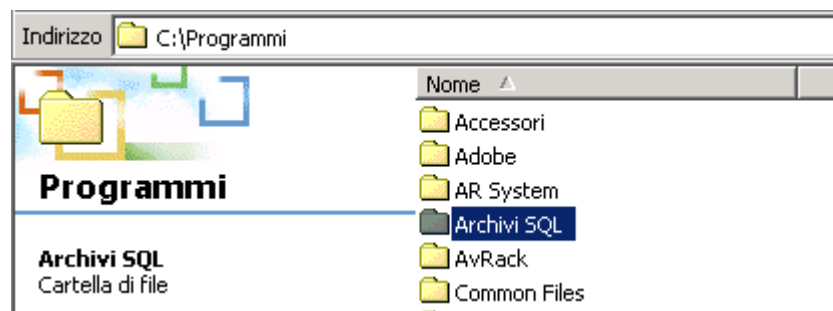

4. incollare il file copiato, in sostituzione di quello corrente, eventualmente rinominato prima della sostituzione stessa.