

Manifestazioni Fieristiche  
e Sagre del Piemonte  
2020

PIEMONTE IN FIERA

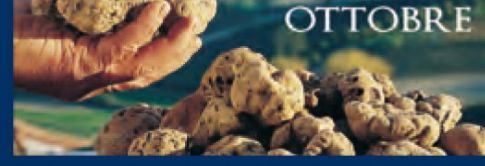
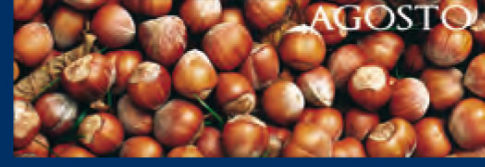
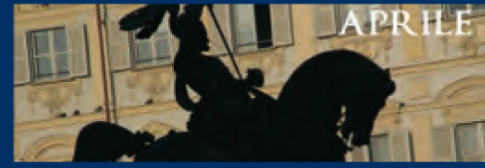
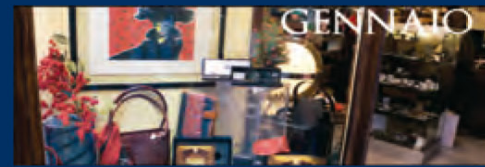

## **CALENDARIO REGIONALE - Anno 2020**

delle Manifestazioni fieristiche e delle Sagre e Fiere mercato del Piemonte

### **Assessorato alla Cultura, Turismo e Commercio**

Assessore: Vittoria Poggio

### **Direzione Cultura, Turismo e Commercio**

Direttore: Marzia Baracchino

### **Settore Commercio e Terziario**

Responsabile: Claudio Marocco

Via Pisano 6 – 10152 – Torino

commercioterziario@cert.regione.piemonte.it

*Coordinamento ed organizzazione:*

Palmira Cutrone – palmira.cutrone@regione.piemonte.it

Francesca Stasi – francesca.stasi@regione.piemonte.it

Tel. 011-4322452 – Fax 011-4325160

*Redazione schede informative:*

Massimo Franceschi – massimo.franceschi@regione.piemonte.it

*Segreteria:*

Rosalba Boscaglia – rosalba.boscaglia@regione.piemonte.it

*Il Calendario 2020 è disponibile al seguente indirizzo:*

[www.regione.piemonte.it/commercio/fiere](http://www.regione.piemonte.it/commercio/fiere)

*sia nella consueta veste grafica in versione \*.pdf sia nella versione "motore di ricerca"*

Editing: Maria Silicato

Stampa:  CENTRO STAMPA  
REGIONE PIEMONTE

N.B.: i dati relativi alle manifestazioni fieristiche ed alle sagre potrebbero subire modifiche per motivi organizzativi. Tali modifiche impegnano esclusivamente la responsabilità degli organizzatori delle manifestazioni medesime. Si consiglia pertanto di contattare direttamente gli enti organizzatori dei singoli eventi per avere conferma.

## **CALENDARIO REGIONALE ANNO 2020**

### **Manifestazioni fieristiche**

elenco alfabetico	5
elenco cronologico	82

### **Sagre – Fiere mercato**

elenco alfabetico	102
elenco cronologico	175

Nel 2020 il Calendario regionale delle manifestazioni fieristiche e delle sagre piemontesi "PIEMONTE IN FIERA", collaudato strumento di promozione del sistema regionale, giunge alla sua trentanovesima edizione.

Gli eventi censiti offrono interessanti occasioni di incontro a tutti i livelli: dalle manifestazioni internazionali, a cui si accompagnano presentazioni delle produzioni di eccellenza e delle innovazioni tecnologiche nei diversi settori, a quelle locali di antichissima tradizione, che confermano la ricchezza storica dei territori piemontesi con le specifiche peculiarità che li caratterizzano.



Anche quest'anno il tradizionale Calendario è arricchito da collegamenti ipertestuali al Geoportale regionale, sistema informativo che permette di ricercare le informazioni territoriali e ambientali della Regione Piemonte, che permetterà una visualizzazione spaziale dell'area nella quale l'evento fieristico si svolgerà. Inoltre dal Geoportale si potrà accedere a schede tematiche che, oltre a riportare utili e dettagliati riferimenti anagrafici, descrivono sinteticamente la manifestazione, gli eventi collegati, le curiosità e i dati salienti delle precedenti edizioni.

La varietà di iniziative culturali, ricreative e sociali che si accompagnano ai momenti espositivi delle 9 manifestazioni fieristiche internazionali, delle 37 nazionali, delle 50 regionali e delle 223 locali, testimoniano la vivacità di un comparto che occupa un significativo ruolo nel mantenimento e nello sviluppo del sistema economico regionale. A questi numeri si aggiungono i 502 appuntamenti delle sagre e fiere mercato regionali, che tradizionalmente offrono diversificate occasioni di svago e di turismo.

**Vittoria Poggio**

*Assessore alla Cultura, Turismo e Commercio*

**Manifestazioni Fieristiche  
Elenco Alfabetico**

**Acqui Terme (AL)****29 novembre**

Regionale - Mostra Mercato - Agricoltura (Tartufi), Enogastronomia

**Acqui e Sapori - Mostra regionale del Tartufo - 16<sup>^</sup> Ed.**[http://www.datigeo-piem-download.it/direct/Geoservizi/Commercio/Fiere\\_Sagre/Schede/S\\_006001F002.pdf](http://www.datigeo-piem-download.it/direct/Geoservizi/Commercio/Fiere_Sagre/Schede/S_006001F002.pdf)**Piazza Italia - centro cittadino**[http://www.datigeo-piem-download.it/direct/Geoservizi/Commercio/Fiere\\_Sagre/Mappe/M\\_006001F002.pdf](http://www.datigeo-piem-download.it/direct/Geoservizi/Commercio/Fiere_Sagre/Mappe/M_006001F002.pdf)

Organizzazione: Comune - Ufficio Turismo - Piazza Abramo Levi 12 - 15011 Acqui Terme (AL) - tel.0144/770.274  
fax 0144/770.288 - turismo@comuneacqui.com - www.comuneacqui.com

**Alba (CN)****25 - 26 aprile**

Nazionale - Mostra Mercato - Agricoltura, Enologia.

**Fiera Nazionale Vinum - 44<sup>^</sup> Ed.**[http://www.datigeo-piem-download.it/direct/Geoservizi/Commercio/Fiere\\_Sagre/Schede/S\\_004003F001.pdf](http://www.datigeo-piem-download.it/direct/Geoservizi/Commercio/Fiere_Sagre/Schede/S_004003F001.pdf)**Palazzo Mostre e Congressi Giacomo Morra - Cortile della Maddalena - Piazze del centro cittadino**[http://www.datigeo-piem-download.it/direct/Geoservizi/Commercio/Fiere\\_Sagre/Mappe/M\\_004003F001.pdf](http://www.datigeo-piem-download.it/direct/Geoservizi/Commercio/Fiere_Sagre/Mappe/M_004003F001.pdf)

Organizzazione: Comune - Ufficio Stampa - Ente Fiera Nazionale del Tartufo Bianco d'Alba - Piazza Medford 3 - 12051 Alba (Cn) - tel.0173/361.051  
fax - info@vinumalba.com - www.vinumalba.com

**Alba (CN)****3 ottobre - 29 novembre**

Internazionale - Mostra Mercato - Agricoltura, Enogastronomia

**Fiera Internazionale del Tartufo Bianco d'Alba - 90<sup>^</sup> Ed.**[http://www.datigeo-piem-download.it/direct/Geoservizi/Commercio/Fiere\\_Sagre/Schede/S\\_004003F004.pdf](http://www.datigeo-piem-download.it/direct/Geoservizi/Commercio/Fiere_Sagre/Schede/S_004003F004.pdf)**Cortile della Maddalena - Via Vittorio Emanuele II**[http://www.datigeo-piem-download.it/direct/Geoservizi/Commercio/Fiere\\_Sagre/Mappe/M\\_004003F004.pdf](http://www.datigeo-piem-download.it/direct/Geoservizi/Commercio/Fiere_Sagre/Mappe/M_004003F004.pdf)

Organizzazione: Ente Fiera Nazionale del Tartufo Bianco d'Alba - Piazza Medford 3 - 12051 Alba (Cn) - tel.0173/361.051  
fax - amministrazione@fieradeltartufo.org - www.fieradeltartufo.org

**Alba (CN)****8 ottobre**

Locale - Mostra Mercato - Zootecnia, Prodotti biologici

**Grande Rassegna Bovini Piemontesi di Sottorazza Albese della Coscia**[http://www.datigeo-piem-download.it/direct/Geoservizi/Commercio/Fiere\\_Sagre/Schede/S\\_004003F003.pdf](http://www.datigeo-piem-download.it/direct/Geoservizi/Commercio/Fiere_Sagre/Schede/S_004003F003.pdf)**Piazza Prunotto**[http://www.datigeo-piem-download.it/direct/Geoservizi/Commercio/Fiere\\_Sagre/Mappe/M\\_004003F003.pdf](http://www.datigeo-piem-download.it/direct/Geoservizi/Commercio/Fiere_Sagre/Mappe/M_004003F003.pdf)

Organizzazione: Comune - Settore Agricoltura - Piazza Risorgimento 1 - 12051 Alba (Cn) - tel.0173/292.433  
fax 0173/292.306 - f.drocco@comune.alba.cn.it - www.comune.alba.cn.it

**Alessandria (AL)****23 - 26 aprile**

Locale - Mostra Mercato - Floricoltura

**Fiera di San Giorgio - 416<sup>^</sup> Ed.**[http://www.datigeo-piem-download.it/direct/Geoservizi/Commercio/Fiere\\_Sagre/Schede/S\\_006003F001.pdf](http://www.datigeo-piem-download.it/direct/Geoservizi/Commercio/Fiere_Sagre/Schede/S_006003F001.pdf)**Centro cittadino**[http://www.datigeo-piem-download.it/direct/Geoservizi/Commercio/Fiere\\_Sagre/Mappe/M\\_006003F001.pdf](http://www.datigeo-piem-download.it/direct/Geoservizi/Commercio/Fiere_Sagre/Mappe/M_006003F001.pdf)

Organizzazione: Comune - Piazza Libertà 1 - 15121 Alessandria - tel.0131/515.248  
fax 0131/515.379 - suap@comunedialessandria.it - www.comune.alessandria.it

**Alessandria (AL)****8 novembre**

Regionale - Mostra Mercato - Agricoltura (Tartufi), Enogastronomia, Mostra del Tartufo

**Fiera di San Baudolino - Mostra del Tartufo - 35<sup>^</sup> Ed.**[http://www.datigeo-piem-download.it/direct/Geoservizi/Commercio/Fiere\\_Sagre/Schede/S\\_006003F004.pdf](http://www.datigeo-piem-download.it/direct/Geoservizi/Commercio/Fiere_Sagre/Schede/S_006003F004.pdf)**Sede della Camera di Commercio - Via Vochieri**[http://www.datigeo-piem-download.it/direct/Geoservizi/Commercio/Fiere\\_Sagre/Mappe/M\\_006003F004.pdf](http://www.datigeo-piem-download.it/direct/Geoservizi/Commercio/Fiere_Sagre/Mappe/M_006003F004.pdf)

Organizzazione: *Asperia - Azienda Speciale della CCAA di Alessandria - Via Vochieri 58 - 15121 Alessandria - tel.0131/313.265  
fax 0131/313.250 - asperia@al.camcom.it - www.asperia.it*

**Almese (TO)****25 ottobre**

Locale - Mostra Mercato - Alimentare, Zootecnia, Artigianato, Hobbistica

**Fiera Agricola Zootecnica dell'Artigianato e dei Prodotti del Territorio**[http://www.datigeo-piem-download.it/direct/Geoservizi/Commercio/Fiere\\_Sagre/Schede/S\\_001006F001.pdf](http://www.datigeo-piem-download.it/direct/Geoservizi/Commercio/Fiere_Sagre/Schede/S_001006F001.pdf)**Frazione Milanere**[http://www.datigeo-piem-download.it/direct/Geoservizi/Commercio/Fiere\\_Sagre/Mappe/M\\_001006F001.pdf](http://www.datigeo-piem-download.it/direct/Geoservizi/Commercio/Fiere_Sagre/Mappe/M_001006F001.pdf)

Organizzazione: *Comune - Piazza Martiri della Liberta' 48 - 10040 Almese (To) - tel.011/935.02.01  
fax 011/935.16.16 - segreteria@comune.almese.to.it - www.comune.almese.to.it*

**Angrogna (TO)****4 ottobre**

Locale - Mostra Mercato - Agricoltura, Zootecnia, Artigianato, Commercio, Hobbistica

**Fiera Autunnale**[http://www.datigeo-piem-download.it/direct/Geoservizi/Commercio/Fiere\\_Sagre/Schede/S\\_001011F001.pdf](http://www.datigeo-piem-download.it/direct/Geoservizi/Commercio/Fiere_Sagre/Schede/S_001011F001.pdf)**Centro cittadino**[http://www.datigeo-piem-download.it/direct/Geoservizi/Commercio/Fiere\\_Sagre/Mappe/M\\_001011F001.pdf](http://www.datigeo-piem-download.it/direct/Geoservizi/Commercio/Fiere_Sagre/Mappe/M_001011F001.pdf)

Organizzazione: *Comune - Piazza Roma 1 - 10060 Angrogna (To) - tel.0121/944.153  
fax 0121/944.423 - segreteria@comune.angrogna.to.gov.it - www.angrogna.to.gov.it*

**Arquata Scrivia (AL)****26 - 27 settembre**

Locale - Mostra Mercato - Artigianato, Agricoltura

**Rassegna Ar.Qua.Tra. - Artigianato, Qualita' e Tradizioni in Arquata**[http://www.datigeo-piem-download.it/direct/Geoservizi/Commercio/Fiere\\_Sagre/Schede/S\\_006009F001.pdf](http://www.datigeo-piem-download.it/direct/Geoservizi/Commercio/Fiere_Sagre/Schede/S_006009F001.pdf)**Centro cittadino - Palazzo Comunale**[http://www.datigeo-piem-download.it/direct/Geoservizi/Commercio/Fiere\\_Sagre/Mappe/M\\_006009F001.pdf](http://www.datigeo-piem-download.it/direct/Geoservizi/Commercio/Fiere_Sagre/Mappe/M_006009F001.pdf)

Organizzazione: *Comune - Piazza Santo Bertelli, 21 - 15061 Arquata Scrivia - tel.0143/600.414  
fax - urp@comune.arquatascrivia.al.it - www.comune.arquatascrivia.al.it*

**Alba (CN)****1 - 3 maggio**

Nazionale - Mostra Mercato - Agricoltura, Enologia.

**Fiera Nazionale Vinum - 44<sup>^</sup> Ed.**[http://www.datigeo-piem-download.it/direct/Geoservizi/Commercio/Fiere\\_Sagre/Schede/S\\_004003F001.pdf](http://www.datigeo-piem-download.it/direct/Geoservizi/Commercio/Fiere_Sagre/Schede/S_004003F001.pdf)**Palazzo Mostre e Congressi Giacomo Morra - Cortile della Maddalena - Piazze del centro cittadino**[http://www.datigeo-piem-download.it/direct/Geoservizi/Commercio/Fiere\\_Sagre/Mappe/M\\_004003F001.pdf](http://www.datigeo-piem-download.it/direct/Geoservizi/Commercio/Fiere_Sagre/Mappe/M_004003F001.pdf)

Organizzazione: *Comune - Ufficio Stampa - Ente Fiera Nazionale del Tartufo Bianco d'Alba - Piazza Medford 3 - 12051 Alba (Cn) - tel.0173/361.051  
fax - info@vinumalba.com - www.vinumalba.com*

**Asti (AT)****11 - 20 settembre**

Nazionale - Mostra Mercato - Enologia (Vini premiati concorso enologico CCIAA di Asti), Enogastronomia

**Salone Nazionale dei Vini Selezionati Douja d'Or - 54<sup>a</sup> Ed.**[http://www.datigeo-piem-download.it/direct/Geoservizi/Commercio/Fiere\\_Sagre/Schede/S\\_005005F001.pdf](http://www.datigeo-piem-download.it/direct/Geoservizi/Commercio/Fiere_Sagre/Schede/S_005005F001.pdf)*Palazzo Ottolenghi - Piazza Roma - Palazzo Alfieri - A.F.P. Colline Astigiane - Via Asinari 5*[http://www.datigeo-piem-download.it/direct/Geoservizi/Commercio/Fiere\\_Sagre/Mappe/M\\_005005F001.pdf](http://www.datigeo-piem-download.it/direct/Geoservizi/Commercio/Fiere_Sagre/Mappe/M_005005F001.pdf)

Organizzazione: Azienda Speciale della CCIAA di Asti per la Promozione e Regolazione del Mercato - Piazza Medici 8 - 14100 Asti - tel.0141/535.244  
fax 0141/535.200 - aziendaspeciale@at.camcom.it - www.doujador.it

**Asti (AT)****14 - 15 novembre**

Regionale - Mostra Mercato - Agricoltura (Tartufi), Enogastronomia, Artigianato

**Fiera del Tartufo**[http://www.datigeo-piem-download.it/direct/Geoservizi/Commercio/Fiere\\_Sagre/Schede/S\\_005005F002.pdf](http://www.datigeo-piem-download.it/direct/Geoservizi/Commercio/Fiere_Sagre/Schede/S_005005F002.pdf)**Centro cittadino**[http://www.datigeo-piem-download.it/direct/Geoservizi/Commercio/Fiere\\_Sagre/Mappe/M\\_005005F002.pdf](http://www.datigeo-piem-download.it/direct/Geoservizi/Commercio/Fiere_Sagre/Mappe/M_005005F002.pdf)

Organizzazione: Comune - Servizio Manifestazioni - Piazza San Secondo 1 - 14100 Asti - tel.0141/399.296  
fax 0141/353920 - manifestazioni@comune.asti.it - www.comune.asti.it

**Balangero (TO)****25 aprile**

Locale - Mostra Mercato - Floricoltura, Alimentare, Energie rinnovabili, Artigianato, Hobbistica

**Balangero in Fiore**[http://www.datigeo-piem-download.it/direct/Geoservizi/Commercio/Fiere\\_Sagre/Schede/S\\_001016F001.pdf](http://www.datigeo-piem-download.it/direct/Geoservizi/Commercio/Fiere_Sagre/Schede/S_001016F001.pdf)**Viale Copperi - Piazza Pertini - Parco comunale**[http://www.datigeo-piem-download.it/direct/Geoservizi/Commercio/Fiere\\_Sagre/Mappe/M\\_001016F001.pdf](http://www.datigeo-piem-download.it/direct/Geoservizi/Commercio/Fiere_Sagre/Mappe/M_001016F001.pdf)

Organizzazione: Pro Loco Balangero - Viale Copperi 16 - 10070 Balangero (To) - tel.348/905.91.18  
fax - segreteria@comune.balangero.to.it - www.comune.balangero.to.it

**Banchette (TO)****24 - 25 ottobre**

Locale - Mostra Mercato - Agricoltura, Enogastronomia, Artigianato, Hobbistica

**Evento Tradizionale del Biologico Pignoletto Rosso 2020 - 16<sup>a</sup> Ed.**[http://www.datigeo-piem-download.it/direct/Geoservizi/Commercio/Fiere\\_Sagre/Schede/S\\_001020F001.pdf](http://www.datigeo-piem-download.it/direct/Geoservizi/Commercio/Fiere_Sagre/Schede/S_001020F001.pdf)**Centro cittadino**[http://www.datigeo-piem-download.it/direct/Geoservizi/Commercio/Fiere\\_Sagre/Mappe/M\\_001020F001.pdf](http://www.datigeo-piem-download.it/direct/Geoservizi/Commercio/Fiere_Sagre/Mappe/M_001020F001.pdf)

Organizzazione: Associazione Pignoletto Rosso - Piazza Faletti 7/4 - 10010 Banchette (To) - tel.0125/613.232  
fax - pignolettorosso@alice.it - www.pignoletto rosso.it

**Barge (CN)****10 maggio**

Locale - Mostra Mercato - Agricoltura, Floricoltura, Panificazione, Hobbistica

**Pane, Fiori e Fantasia**[http://www.datigeo-piem-download.it/direct/Geoservizi/Commercio/Fiere\\_Sagre/Schede/S\\_004012F001.pdf](http://www.datigeo-piem-download.it/direct/Geoservizi/Commercio/Fiere_Sagre/Schede/S_004012F001.pdf)**Centro cittadino**[http://www.datigeo-piem-download.it/direct/Geoservizi/Commercio/Fiere\\_Sagre/Mappe/M\\_004012F001.pdf](http://www.datigeo-piem-download.it/direct/Geoservizi/Commercio/Fiere_Sagre/Mappe/M_004012F001.pdf)

Organizzazione: Pro Loco - Via Catacombe - 12032 Barge (Cn) - tel.0175/349.128-328/966.45.46  
fax - prolocobarge@tiscali.it -

**Barge (CN)****25 - 27 luglio**

Locale - Mostra Mercato - Enogastronomia, Hobbistica

**Golosita` del Monviso**[http://www.datigeo-piem-download.it/direct/Geoservizi/Commercio/Fiere\\_Sagre/Schede/S\\_004012F003.pdf](http://www.datigeo-piem-download.it/direct/Geoservizi/Commercio/Fiere_Sagre/Schede/S_004012F003.pdf)**Piazza Garibaldi**[http://www.datigeo-piem-download.it/direct/Geoservizi/Commercio/Fiere\\_Sagre/Mappe/M\\_004012F003.pdf](http://www.datigeo-piem-download.it/direct/Geoservizi/Commercio/Fiere_Sagre/Mappe/M_004012F003.pdf)

Organizzazione: Pro Loco - Via Catacombe - 12032 Barge (Cn) - tel.0175/349.128-328/966.45.46  
fax - prolocobarge@tiscali.it -

**Barge (CN)****3 - 6 ottobre**

Locale - Mostra Mercato - Agricoltura, Artigianato, Hobbistica

**Ottobrata Bargesese**[http://www.datigeo-piem-download.it/direct/Geoservizi/Commercio/Fiere\\_Sagre/Schede/S\\_004012F004.pdf](http://www.datigeo-piem-download.it/direct/Geoservizi/Commercio/Fiere_Sagre/Schede/S_004012F004.pdf)**Centro cittadino - piazze principali - Viale Mazzini**[http://www.datigeo-piem-download.it/direct/Geoservizi/Commercio/Fiere\\_Sagre/Mappe/M\\_004012F004.pdf](http://www.datigeo-piem-download.it/direct/Geoservizi/Commercio/Fiere_Sagre/Mappe/M_004012F004.pdf)

Organizzazione: Pro Loco - Via Catacombe - 12032 Barge (Cn) - tel.0175/349.128-328/966.45.46  
fax - prolocobarge@tiscali.it -

**Barge (CN)****8 dicembre**

Locale - Mostra Mercato - Articoli da regalo, Casalinghi, Bigiotteria, Hobbistica

**Mercatini di Natale sotto il Monviso**[http://www.datigeo-piem-download.it/direct/Geoservizi/Commercio/Fiere\\_Sagre/Schede/S\\_004012F005.pdf](http://www.datigeo-piem-download.it/direct/Geoservizi/Commercio/Fiere_Sagre/Schede/S_004012F005.pdf)**Centro cittadino - Viale Mazzini**[http://www.datigeo-piem-download.it/direct/Geoservizi/Commercio/Fiere\\_Sagre/Mappe/M\\_004012F005.pdf](http://www.datigeo-piem-download.it/direct/Geoservizi/Commercio/Fiere_Sagre/Mappe/M_004012F005.pdf)

Organizzazione: AICA - Associazione Commercianti ed Artigiani Bargesi - Via Bagnolo 37 - 12032 Barge (Cn) - tel.328/966.45.46  
fax - info@aicabarge.it - www.aicabarge.it

**Bergamasco (AL)****11 ottobre**

Regionale - Mostra Mercato - Agricoltura (Tartufi), Enogastronomia, Artigianato

**Fiera Mostra Mercato del Tartufo - 22<sup>^</sup> Ed.**[http://www.datigeo-piem-download.it/direct/Geoservizi/Commercio/Fiere\\_Sagre/Schede/S\\_006015F001.pdf](http://www.datigeo-piem-download.it/direct/Geoservizi/Commercio/Fiere_Sagre/Schede/S_006015F001.pdf)**Piazza della Repubblica - vie limitrofe**[http://www.datigeo-piem-download.it/direct/Geoservizi/Commercio/Fiere\\_Sagre/Mappe/M\\_006015F001.pdf](http://www.datigeo-piem-download.it/direct/Geoservizi/Commercio/Fiere_Sagre/Mappe/M_006015F001.pdf)

Organizzazione: Comune - Via IV Novembre 20 - 15022 Bergamasco (Al) - tel.0131/777.101  
fax 0131/777.518 - protocollo@comune-bergamasco.al.it - www.comune.bergamasco.al.it

**Bergolo (CN)****12 - 13 settembre**

Regionale - Mostra Mercato - Agricoltura, Enogastronomia, Artigianato

**I Sapori della Pietra Sulla Via del Sale da Bergoggi (Sv) a Bergolo (Cn)**[http://www.datigeo-piem-download.it/direct/Geoservizi/Commercio/Fiere\\_Sagre/Schede/S\\_004021F001.pdf](http://www.datigeo-piem-download.it/direct/Geoservizi/Commercio/Fiere_Sagre/Schede/S_004021F001.pdf)**Centro cittadino - aree limitrofe**[http://www.datigeo-piem-download.it/direct/Geoservizi/Commercio/Fiere\\_Sagre/Mappe/M\\_004021F001.pdf](http://www.datigeo-piem-download.it/direct/Geoservizi/Commercio/Fiere_Sagre/Mappe/M_004021F001.pdf)

Organizzazione: Comune - Via Roma 6 - 12070 Bergolo (Cn) - tel.0173/870.16  
fax 0173/827.949 - bergolo@ruparpiemonte.it - www.comune.bergolo.cn.it

**Berzano di San Pietro (AT)****13 aprile**

Locale - Mostra Mercato - Agricoltura, Artigianato, Hobbistica

**Fiera dei Prodotti Agricoli ed Artigianali Locali**[http://www.datigeo-piem-download.it/direct/Geoservizi/Commercio/Fiere\\_Sagre/Schede/S\\_005009F001.pdf](http://www.datigeo-piem-download.it/direct/Geoservizi/Commercio/Fiere_Sagre/Schede/S_005009F001.pdf)**Piazza Municipale**[http://www.datigeo-piem-download.it/direct/Geoservizi/Commercio/Fiere\\_Sagre/Mappe/M\\_005009F001.pdf](http://www.datigeo-piem-download.it/direct/Geoservizi/Commercio/Fiere_Sagre/Mappe/M_005009F001.pdf)

Organizzazione: Comune - Piazza Municipale 1 - 14020 Berzano di S. Pietro (At) - tel.011/992.06.10  
 fax - protocollo@comune.berzanosanpietro.at.it - www.comune.berzanosanpietro.at.it

**Bibiana (TO)****23 - 25 ottobre**

Locale - Mostra Mercato - Agricoltura (Frutticoltura), Zootecnia

**Sagra del Kiwi**[http://www.datigeo-piem-download.it/direct/Geoservizi/Commercio/Fiere\\_Sagre/Schede/S\\_001025F001.pdf](http://www.datigeo-piem-download.it/direct/Geoservizi/Commercio/Fiere_Sagre/Schede/S_001025F001.pdf)**Piazza Vittorio Emanuele - Piazza San Marcellino - Palatenda - Sala polivalente**[http://www.datigeo-piem-download.it/direct/Geoservizi/Commercio/Fiere\\_Sagre/Mappe/M\\_001025F001.pdf](http://www.datigeo-piem-download.it/direct/Geoservizi/Commercio/Fiere_Sagre/Mappe/M_001025F001.pdf)

Organizzazione: Comune - Via Cavour 2 - 10060 Bibiana (To) - tel.0121/557.23  
 fax - segreteria@comune.bibiana.to.it - www.comune.bibiana.to.it

**Biella (BI)****29 marzo**

Locale - Mostra Mercato - Alimentare

**L'Agroalimentare di Oropa**[http://www.datigeo-piem-download.it/direct/Geoservizi/Commercio/Fiere\\_Sagre/Schede/S\\_096004F001.pdf](http://www.datigeo-piem-download.it/direct/Geoservizi/Commercio/Fiere_Sagre/Schede/S_096004F001.pdf)**Oropa - Santuario**[http://www.datigeo-piem-download.it/direct/Geoservizi/Commercio/Fiere\\_Sagre/Mappe/M\\_096004F001.pdf](http://www.datigeo-piem-download.it/direct/Geoservizi/Commercio/Fiere_Sagre/Mappe/M_096004F001.pdf)

Organizzazione: Ascom Confcommercio - Via Tripoli 1 - 13900 Biella - tel.015/835.27.07  
 fax - presidente@ascombiella.it - www.ascombiella.it

**Biella (BI)****5 aprile**

Locale - Mostra Mercato - Alimentare

**L'Agroalimentare di Oropa**[http://www.datigeo-piem-download.it/direct/Geoservizi/Commercio/Fiere\\_Sagre/Schede/S\\_096004F002.pdf](http://www.datigeo-piem-download.it/direct/Geoservizi/Commercio/Fiere_Sagre/Schede/S_096004F002.pdf)**Oropa - Santuario**[http://www.datigeo-piem-download.it/direct/Geoservizi/Commercio/Fiere\\_Sagre/Mappe/M\\_096004F002.pdf](http://www.datigeo-piem-download.it/direct/Geoservizi/Commercio/Fiere_Sagre/Mappe/M_096004F002.pdf)

Organizzazione: Ascom Confcommercio - Via Tripoli 1 - 13900 Biella - tel.015/835.27.07  
 fax - presidente@ascombiella.it - www.ascombiella.it

**Biella (BI)****12 aprile**

Locale - Mostra Mercato - Alimentare

**L'Agroalimentare di Oropa**[http://www.datigeo-piem-download.it/direct/Geoservizi/Commercio/Fiere\\_Sagre/Schede/S\\_096004F003.pdf](http://www.datigeo-piem-download.it/direct/Geoservizi/Commercio/Fiere_Sagre/Schede/S_096004F003.pdf)**Oropa - Santuario**[http://www.datigeo-piem-download.it/direct/Geoservizi/Commercio/Fiere\\_Sagre/Mappe/M\\_096004F003.pdf](http://www.datigeo-piem-download.it/direct/Geoservizi/Commercio/Fiere_Sagre/Mappe/M_096004F003.pdf)

Organizzazione: Ascom Confcommercio - Via Tripoli 1 - 13900 Biella - tel.015/835.27.07  
 fax - presidente@ascombiella.it - www.ascombiella.it

**Biella (BI)****19 aprile**

Locale - Mostra Mercato - Alimentare

**L'Agroalimentare di Oropa**[http://www.datigeo-piem-download.it/direct/Geoservizi/Commercio/Fiere\\_Sagre/Schede/S\\_096004F004.pdf](http://www.datigeo-piem-download.it/direct/Geoservizi/Commercio/Fiere_Sagre/Schede/S_096004F004.pdf)**Oropa - Santuario**[http://www.datigeo-piem-download.it/direct/Geoservizi/Commercio/Fiere\\_Sagre/Mappe/M\\_096004F004.pdf](http://www.datigeo-piem-download.it/direct/Geoservizi/Commercio/Fiere_Sagre/Mappe/M_096004F004.pdf)

Organizzazione: Ascom Confcommercio - Via Tripoli 1 - 13900 Biella - tel. 015/835.27.07  
fax - [presidente@ascombiella.it](mailto:presidente@ascombiella.it) - [www.ascombiella.it](http://www.ascombiella.it)

**Biella (BI)****26 aprile**

Locale - Mostra Mercato - Alimentare

**L'Agroalimentare di Oropa**[http://www.datigeo-piem-download.it/direct/Geoservizi/Commercio/Fiere\\_Sagre/Schede/S\\_096004F005.pdf](http://www.datigeo-piem-download.it/direct/Geoservizi/Commercio/Fiere_Sagre/Schede/S_096004F005.pdf)**Oropa - Santuario**[http://www.datigeo-piem-download.it/direct/Geoservizi/Commercio/Fiere\\_Sagre/Mappe/M\\_096004F005.pdf](http://www.datigeo-piem-download.it/direct/Geoservizi/Commercio/Fiere_Sagre/Mappe/M_096004F005.pdf)

Organizzazione: Ascom Confcommercio - Via Tripoli 1 - 13900 Biella - tel. 015/835.27.07  
fax - [presidente@ascombiella.it](mailto:presidente@ascombiella.it) - [www.ascombiella.it](http://www.ascombiella.it)

**Biella (BI)****3 maggio**

Locale - Mostra Mercato - Alimentare

**L'Agroalimentare di Oropa**[http://www.datigeo-piem-download.it/direct/Geoservizi/Commercio/Fiere\\_Sagre/Schede/S\\_096004F006.pdf](http://www.datigeo-piem-download.it/direct/Geoservizi/Commercio/Fiere_Sagre/Schede/S_096004F006.pdf)**Oropa - Santuario**[http://www.datigeo-piem-download.it/direct/Geoservizi/Commercio/Fiere\\_Sagre/Mappe/M\\_096004F006.pdf](http://www.datigeo-piem-download.it/direct/Geoservizi/Commercio/Fiere_Sagre/Mappe/M_096004F006.pdf)

Organizzazione: Ascom Confcommercio - Via Tripoli 1 - 13900 Biella - tel. 015/835.27.07  
fax - [presidente@ascombiella.it](mailto:presidente@ascombiella.it) - [www.ascombiella.it](http://www.ascombiella.it)

**Biella (BI)****10 maggio**

Locale - Mostra Mercato - Alimentare

**L'Agroalimentare di Oropa**[http://www.datigeo-piem-download.it/direct/Geoservizi/Commercio/Fiere\\_Sagre/Schede/S\\_096004F007.pdf](http://www.datigeo-piem-download.it/direct/Geoservizi/Commercio/Fiere_Sagre/Schede/S_096004F007.pdf)**Oropa - Santuario**[http://www.datigeo-piem-download.it/direct/Geoservizi/Commercio/Fiere\\_Sagre/Mappe/M\\_096004F007.pdf](http://www.datigeo-piem-download.it/direct/Geoservizi/Commercio/Fiere_Sagre/Mappe/M_096004F007.pdf)

Organizzazione: Ascom Confcommercio - Via Tripoli 1 - 13900 Biella - tel. 015/835.27.07  
fax - [presidente@ascombiella.it](mailto:presidente@ascombiella.it) - [www.ascombiella.it](http://www.ascombiella.it)

**Biella (BI)****17 maggio**

Locale - Mostra Mercato - Alimentare

**L'Agroalimentare di Oropa**[http://www.datigeo-piem-download.it/direct/Geoservizi/Commercio/Fiere\\_Sagre/Schede/S\\_096004F008.pdf](http://www.datigeo-piem-download.it/direct/Geoservizi/Commercio/Fiere_Sagre/Schede/S_096004F008.pdf)**Oropa - Santuario**[http://www.datigeo-piem-download.it/direct/Geoservizi/Commercio/Fiere\\_Sagre/Mappe/M\\_096004F008.pdf](http://www.datigeo-piem-download.it/direct/Geoservizi/Commercio/Fiere_Sagre/Mappe/M_096004F008.pdf)

Organizzazione: Ascom Confcommercio - Via Tripoli 1 - 13900 Biella - tel. 015/835.27.07  
fax - [presidente@ascombiella.it](mailto:presidente@ascombiella.it) - [www.ascombiella.it](http://www.ascombiella.it)

**Biella (BI)****24 maggio**

Locale - Mostra Mercato - Alimentare

**L'Agroalimentare di Oropa**[http://www.datigeo-piem-download.it/direct/Geoservizi/Commercio/Fiere\\_Sagre/Schede/S\\_096004F009.pdf](http://www.datigeo-piem-download.it/direct/Geoservizi/Commercio/Fiere_Sagre/Schede/S_096004F009.pdf)**Oropa - Santuario**[http://www.datigeo-piem-download.it/direct/Geoservizi/Commercio/Fiere\\_Sagre/Mappe/M\\_096004F009.pdf](http://www.datigeo-piem-download.it/direct/Geoservizi/Commercio/Fiere_Sagre/Mappe/M_096004F009.pdf)

Organizzazione: *Ascom Confcommercio - Via Tripoli 1 - 13900 Biella - tel.015/835.27.07*  
*fax - presidente@ascombiella.it - www.ascombiella.it*

**Biella (BI)****31 maggio**

Locale - Mostra Mercato - Alimentare

**L'Agroalimentare di Oropa**[http://www.datigeo-piem-download.it/direct/Geoservizi/Commercio/Fiere\\_Sagre/Schede/S\\_096004F010.pdf](http://www.datigeo-piem-download.it/direct/Geoservizi/Commercio/Fiere_Sagre/Schede/S_096004F010.pdf)**Oropa - Santuario**[http://www.datigeo-piem-download.it/direct/Geoservizi/Commercio/Fiere\\_Sagre/Mappe/M\\_096004F010.pdf](http://www.datigeo-piem-download.it/direct/Geoservizi/Commercio/Fiere_Sagre/Mappe/M_096004F010.pdf)

Organizzazione: *Ascom Confcommercio - Via Tripoli 1 - 13900 Biella - tel.015/835.27.07*  
*fax - presidente@ascombiella.it - www.ascombiella.it*

**Biella (BI)****7 giugno**

Locale - Mostra Mercato - Alimentare

**L'Agroalimentare di Oropa**[http://www.datigeo-piem-download.it/direct/Geoservizi/Commercio/Fiere\\_Sagre/Schede/S\\_096004F011.pdf](http://www.datigeo-piem-download.it/direct/Geoservizi/Commercio/Fiere_Sagre/Schede/S_096004F011.pdf)**Oropa - Santuario**[http://www.datigeo-piem-download.it/direct/Geoservizi/Commercio/Fiere\\_Sagre/Mappe/M\\_096004F011.pdf](http://www.datigeo-piem-download.it/direct/Geoservizi/Commercio/Fiere_Sagre/Mappe/M_096004F011.pdf)

Organizzazione: *Ascom Confcommercio - Via Tripoli 1 - 13900 Biella - tel.015/835.27.07*  
*fax - presidente@ascombiella.it - www.ascombiella.it*

**Biella (BI)****14 giugno**

Locale - Mostra Mercato - Alimentare

**L'Agroalimentare di Oropa**[http://www.datigeo-piem-download.it/direct/Geoservizi/Commercio/Fiere\\_Sagre/Schede/S\\_096004F012.pdf](http://www.datigeo-piem-download.it/direct/Geoservizi/Commercio/Fiere_Sagre/Schede/S_096004F012.pdf)**Oropa - Santuario**[http://www.datigeo-piem-download.it/direct/Geoservizi/Commercio/Fiere\\_Sagre/Mappe/M\\_096004F012.pdf](http://www.datigeo-piem-download.it/direct/Geoservizi/Commercio/Fiere_Sagre/Mappe/M_096004F012.pdf)

Organizzazione: *Ascom Confcommercio - Via Tripoli 1 - 13900 Biella - tel.015/835.27.07*  
*fax - presidente@ascombiella.it - www.ascombiella.it*

**Biella (BI)****21 giugno**

Locale - Mostra Mercato - Alimentare

**L'Agroalimentare di Oropa**[http://www.datigeo-piem-download.it/direct/Geoservizi/Commercio/Fiere\\_Sagre/Schede/S\\_096004F013.pdf](http://www.datigeo-piem-download.it/direct/Geoservizi/Commercio/Fiere_Sagre/Schede/S_096004F013.pdf)**Oropa - Santuario**[http://www.datigeo-piem-download.it/direct/Geoservizi/Commercio/Fiere\\_Sagre/Mappe/M\\_096004F013.pdf](http://www.datigeo-piem-download.it/direct/Geoservizi/Commercio/Fiere_Sagre/Mappe/M_096004F013.pdf)

Organizzazione: *Ascom Confcommercio - Via Tripoli 1 - 13900 Biella - tel.015/835.27.07*  
*fax - presidente@ascombiella.it - www.ascombiella.it*

**Biella (BI)****28 giugno**

Locale - Mostra Mercato - Alimentare

**L'Agroalimentare di Oropa**[http://www.datigeo-piem-download.it/direct/Geoservizi/Commercio/Fiere\\_Sagre/Schede/S\\_096004F014.pdf](http://www.datigeo-piem-download.it/direct/Geoservizi/Commercio/Fiere_Sagre/Schede/S_096004F014.pdf)**Oropa - Santuario**[http://www.datigeo-piem-download.it/direct/Geoservizi/Commercio/Fiere\\_Sagre/Mappe/M\\_096004F014.pdf](http://www.datigeo-piem-download.it/direct/Geoservizi/Commercio/Fiere_Sagre/Mappe/M_096004F014.pdf)

Organizzazione: Ascom Confcommercio - Via Tripoli 1 - 13900 Biella - tel. 015/835.27.07  
fax - presidente@ascombiella.it - www.ascombiella.it

**Biella (BI)****5 luglio**

Locale - Mostra Mercato - Alimentare

**L'Agroalimentare di Oropa**[http://www.datigeo-piem-download.it/direct/Geoservizi/Commercio/Fiere\\_Sagre/Schede/S\\_096004F015.pdf](http://www.datigeo-piem-download.it/direct/Geoservizi/Commercio/Fiere_Sagre/Schede/S_096004F015.pdf)**Oropa - Santuario**[http://www.datigeo-piem-download.it/direct/Geoservizi/Commercio/Fiere\\_Sagre/Mappe/M\\_096004F015.pdf](http://www.datigeo-piem-download.it/direct/Geoservizi/Commercio/Fiere_Sagre/Mappe/M_096004F015.pdf)

Organizzazione: Ascom Confcommercio - Via Tripoli 1 - 13900 Biella - tel. 015/835.27.07  
fax - presidente@ascombiella.it - www.ascombiella.it

**Biella (BI)****12 luglio**

Locale - Mostra Mercato - Alimentare

**L'Agroalimentare di Oropa**[http://www.datigeo-piem-download.it/direct/Geoservizi/Commercio/Fiere\\_Sagre/Schede/S\\_096004F016.pdf](http://www.datigeo-piem-download.it/direct/Geoservizi/Commercio/Fiere_Sagre/Schede/S_096004F016.pdf)**Oropa - Santuario**[http://www.datigeo-piem-download.it/direct/Geoservizi/Commercio/Fiere\\_Sagre/Mappe/M\\_096004F016.pdf](http://www.datigeo-piem-download.it/direct/Geoservizi/Commercio/Fiere_Sagre/Mappe/M_096004F016.pdf)

Organizzazione: Ascom Confcommercio - Via Tripoli 1 - 13900 Biella - tel. 015/835.27.07  
fax - presidente@ascombiella.it - www.ascombiella.it

**Biella (BI)****19 luglio**

Locale - Mostra Mercato - Alimentare

**L'Agroalimentare di Oropa**[http://www.datigeo-piem-download.it/direct/Geoservizi/Commercio/Fiere\\_Sagre/Schede/S\\_096004F017.pdf](http://www.datigeo-piem-download.it/direct/Geoservizi/Commercio/Fiere_Sagre/Schede/S_096004F017.pdf)**Oropa - Santuario**[http://www.datigeo-piem-download.it/direct/Geoservizi/Commercio/Fiere\\_Sagre/Mappe/M\\_096004F017.pdf](http://www.datigeo-piem-download.it/direct/Geoservizi/Commercio/Fiere_Sagre/Mappe/M_096004F017.pdf)

Organizzazione: Ascom Confcommercio - Via Tripoli 1 - 13900 Biella - tel. 015/835.27.07  
fax - presidente@ascombiella.it - www.ascombiella.it

**Biella (BI)****26 luglio**

Locale - Mostra Mercato - Alimentare

**L'Agroalimentare di Oropa**[http://www.datigeo-piem-download.it/direct/Geoservizi/Commercio/Fiere\\_Sagre/Schede/S\\_096004F018.pdf](http://www.datigeo-piem-download.it/direct/Geoservizi/Commercio/Fiere_Sagre/Schede/S_096004F018.pdf)**Oropa - Santuario**[http://www.datigeo-piem-download.it/direct/Geoservizi/Commercio/Fiere\\_Sagre/Mappe/M\\_096004F018.pdf](http://www.datigeo-piem-download.it/direct/Geoservizi/Commercio/Fiere_Sagre/Mappe/M_096004F018.pdf)

Organizzazione: Ascom Confcommercio - Via Tripoli 1 - 13900 Biella - tel. 015/835.27.07  
fax - presidente@ascombiella.it - www.ascombiella.it

**Biella (BI)****2 agosto**

Locale - Mostra Mercato - Alimentare

**L'Agroalimentare di Oropa**[http://www.datigeo-piem-download.it/direct/Geoservizi/Commercio/Fiere\\_Sagre/Schede/S\\_096004F019.pdf](http://www.datigeo-piem-download.it/direct/Geoservizi/Commercio/Fiere_Sagre/Schede/S_096004F019.pdf)**Oropa - Santuario**[http://www.datigeo-piem-download.it/direct/Geoservizi/Commercio/Fiere\\_Sagre/Mappe/M\\_096004F019.pdf](http://www.datigeo-piem-download.it/direct/Geoservizi/Commercio/Fiere_Sagre/Mappe/M_096004F019.pdf)

Organizzazione: *Ascom Confcommercio - Via Tripoli 1 - 13900 Biella - tel.015/835.27.07*  
 fax - *presidente@ascombiella.it - www.ascombiella.it*

**Biella (BI)****9 agosto**

Locale - Mostra Mercato - Alimentare

**L'Agroalimentare di Oropa**[http://www.datigeo-piem-download.it/direct/Geoservizi/Commercio/Fiere\\_Sagre/Schede/S\\_096004F020.pdf](http://www.datigeo-piem-download.it/direct/Geoservizi/Commercio/Fiere_Sagre/Schede/S_096004F020.pdf)**Oropa - Santuario**[http://www.datigeo-piem-download.it/direct/Geoservizi/Commercio/Fiere\\_Sagre/Mappe/M\\_096004F020.pdf](http://www.datigeo-piem-download.it/direct/Geoservizi/Commercio/Fiere_Sagre/Mappe/M_096004F020.pdf)

Organizzazione: *Ascom Confcommercio - Via Tripoli 1 - 13900 Biella - tel.015/835.27.07*  
 fax - *presidente@ascombiella.it - www.ascombiella.it*

**Biella (BI)****16 agosto**

Locale - Mostra Mercato - Alimentare

**L'Agroalimentare di Oropa**[http://www.datigeo-piem-download.it/direct/Geoservizi/Commercio/Fiere\\_Sagre/Schede/S\\_096004F021.pdf](http://www.datigeo-piem-download.it/direct/Geoservizi/Commercio/Fiere_Sagre/Schede/S_096004F021.pdf)**Oropa - Santuario**[http://www.datigeo-piem-download.it/direct/Geoservizi/Commercio/Fiere\\_Sagre/Mappe/M\\_096004F021.pdf](http://www.datigeo-piem-download.it/direct/Geoservizi/Commercio/Fiere_Sagre/Mappe/M_096004F021.pdf)

Organizzazione: *Ascom Confcommercio - Via Tripoli 1 - 13900 Biella - tel.015/835.27.07*  
 fax - *presidente@ascombiella.it - www.ascombiella.it*

**Biella (BI)****23 agosto**

Locale - Mostra Mercato - Alimentare

**L'Agroalimentare di Oropa**[http://www.datigeo-piem-download.it/direct/Geoservizi/Commercio/Fiere\\_Sagre/Schede/S\\_096004F022.pdf](http://www.datigeo-piem-download.it/direct/Geoservizi/Commercio/Fiere_Sagre/Schede/S_096004F022.pdf)**Oropa - Santuario**[http://www.datigeo-piem-download.it/direct/Geoservizi/Commercio/Fiere\\_Sagre/Mappe/M\\_096004F022.pdf](http://www.datigeo-piem-download.it/direct/Geoservizi/Commercio/Fiere_Sagre/Mappe/M_096004F022.pdf)

Organizzazione: *Ascom Confcommercio - Via Tripoli 1 - 13900 Biella - tel.015/835.27.07*  
 fax - *presidente@ascombiella.it - www.ascombiella.it*

**Biella (BI)****30 agosto**

Locale - Mostra Mercato - Alimentare

**L'Agroalimentare di Oropa**[http://www.datigeo-piem-download.it/direct/Geoservizi/Commercio/Fiere\\_Sagre/Schede/S\\_096004F023.pdf](http://www.datigeo-piem-download.it/direct/Geoservizi/Commercio/Fiere_Sagre/Schede/S_096004F023.pdf)**Oropa - Santuario**[http://www.datigeo-piem-download.it/direct/Geoservizi/Commercio/Fiere\\_Sagre/Mappe/M\\_096004F023.pdf](http://www.datigeo-piem-download.it/direct/Geoservizi/Commercio/Fiere_Sagre/Mappe/M_096004F023.pdf)

Organizzazione: *Ascom Confcommercio - Via Tripoli 1 - 13900 Biella - tel.015/835.27.07*  
 fax - *presidente@ascombiella.it - www.ascombiella.it*

**Biella (BI)****6 settembre**

Locale - Mostra Mercato - Alimentare

**L'Agroalimentare di Oropa**[http://www.datigeo-piem-download.it/direct/Geoservizi/Commercio/Fiere\\_Sagre/Schede/S\\_096004F025.pdf](http://www.datigeo-piem-download.it/direct/Geoservizi/Commercio/Fiere_Sagre/Schede/S_096004F025.pdf)**Oropa - Santuario**[http://www.datigeo-piem-download.it/direct/Geoservizi/Commercio/Fiere\\_Sagre/Mappe/M\\_096004F025.pdf](http://www.datigeo-piem-download.it/direct/Geoservizi/Commercio/Fiere_Sagre/Mappe/M_096004F025.pdf)

Organizzazione: Ascom Confcommercio - Via Tripoli 1 - 13900 Biella - tel. 015/835.27.07  
fax - [presidente@ascombiella.it](mailto:presidente@ascombiella.it) - [www.ascombiella.it](http://www.ascombiella.it)

**Biella (BI)****13 settembre**

Locale - Mostra Mercato - Alimentare

**L'Agroalimentare di Oropa**[http://www.datigeo-piem-download.it/direct/Geoservizi/Commercio/Fiere\\_Sagre/Schede/S\\_096004F026.pdf](http://www.datigeo-piem-download.it/direct/Geoservizi/Commercio/Fiere_Sagre/Schede/S_096004F026.pdf)**Oropa - Santuario**[http://www.datigeo-piem-download.it/direct/Geoservizi/Commercio/Fiere\\_Sagre/Mappe/M\\_096004F026.pdf](http://www.datigeo-piem-download.it/direct/Geoservizi/Commercio/Fiere_Sagre/Mappe/M_096004F026.pdf)

Organizzazione: Ascom Confcommercio - Via Tripoli 1 - 13900 Biella - tel. 015/835.27.07  
fax - [presidente@ascombiella.it](mailto:presidente@ascombiella.it) - [www.ascombiella.it](http://www.ascombiella.it)

**Biella (BI)****20 settembre**

Locale - Mostra Mercato - Alimentare

**L'Agroalimentare di Oropa**[http://www.datigeo-piem-download.it/direct/Geoservizi/Commercio/Fiere\\_Sagre/Schede/S\\_096004F027.pdf](http://www.datigeo-piem-download.it/direct/Geoservizi/Commercio/Fiere_Sagre/Schede/S_096004F027.pdf)**Oropa - Santuario**[http://www.datigeo-piem-download.it/direct/Geoservizi/Commercio/Fiere\\_Sagre/Mappe/M\\_096004F027.pdf](http://www.datigeo-piem-download.it/direct/Geoservizi/Commercio/Fiere_Sagre/Mappe/M_096004F027.pdf)

Organizzazione: Ascom Confcommercio - Via Tripoli 1 - 13900 Biella - tel. 015/835.27.07  
fax - [presidente@ascombiella.it](mailto:presidente@ascombiella.it) - [www.ascombiella.it](http://www.ascombiella.it)

**Biella (BI)****27 settembre**

Locale - Mostra Mercato - Alimentare

**L'Agroalimentare di Oropa**[http://www.datigeo-piem-download.it/direct/Geoservizi/Commercio/Fiere\\_Sagre/Schede/S\\_096004F027.pdf](http://www.datigeo-piem-download.it/direct/Geoservizi/Commercio/Fiere_Sagre/Schede/S_096004F027.pdf)**Oropa - Santuario**[http://www.datigeo-piem-download.it/direct/Geoservizi/Commercio/Fiere\\_Sagre/Mappe/M\\_096004F027.pdf](http://www.datigeo-piem-download.it/direct/Geoservizi/Commercio/Fiere_Sagre/Mappe/M_096004F027.pdf)

Organizzazione: Ascom Confcommercio - Via Tripoli 1 - 13900 Biella - tel. 015/835.27.07  
fax - [presidente@ascombiella.it](mailto:presidente@ascombiella.it) - [www.ascombiella.it](http://www.ascombiella.it)

**Bistagno (AL)****2 agosto**

Locale - Mostra Mercato - Agricoltura, Macchine agricole, Prodotti alimentari tipici, Hobbistica

**Fiera Agricola di San Donato**[http://www.datigeo-piem-download.it/direct/Geoservizi/Commercio/Fiere\\_Sagre/Schede/S\\_006017F001.pdf](http://www.datigeo-piem-download.it/direct/Geoservizi/Commercio/Fiere_Sagre/Schede/S_006017F001.pdf)**Piazza Monteverde - centro cittadino**[http://www.datigeo-piem-download.it/direct/Geoservizi/Commercio/Fiere\\_Sagre/Mappe/M\\_006017F001.pdf](http://www.datigeo-piem-download.it/direct/Geoservizi/Commercio/Fiere_Sagre/Mappe/M_006017F001.pdf)

Organizzazione: Comune - Via Saracco 31 - 15012 Bistagno (AL) - tel. 0144/791.06  
fax - [comune@comune.bistagno.al.it](mailto:comune@comune.bistagno.al.it) - [www.comune.bistagno.al.it](http://www.comune.bistagno.al.it)

**Bobbio Pellice (TO)****17 maggio**

Locale - Mostra Mercato - Agricoltura, Artigianato, Industria

**Fiera di Primavera - Festa della Pouia` e Sagra dei Prodotti Locali**[http://www.datigeo-piem-download.it/direct/Geoservizi/Commercio/Fiere\\_Sagre/Schede/S\\_006017F001.pdf](http://www.datigeo-piem-download.it/direct/Geoservizi/Commercio/Fiere_Sagre/Schede/S_006017F001.pdf)**Piazza Caduti per la Liberta` - Via Fonte della Salute**[http://www.datigeo-piem-download.it/direct/Geoservizi/Commercio/Fiere\\_Sagre/Mappe/M\\_006017F001.pdf](http://www.datigeo-piem-download.it/direct/Geoservizi/Commercio/Fiere_Sagre/Mappe/M_006017F001.pdf)

Organizzazione: Comune - Piazza Caduti per la Liberta` 7 - 10010 Bobbio Pellice (To) - tel.0121/957.882  
fax - comune.bobbio pellice@libero.it - www.comune.bobbio pellice.to.it

**Bobbio Pellice (TO)****25 ottobre**

Locale - Mostra Mercato - Agricoltura, Artigianato, Industria

**Fiera d`Autunno - Festa della Cala` e Sagra dei Prodotti Locali**[http://www.datigeo-piem-download.it/direct/Geoservizi/Commercio/Fiere\\_Sagre/Schede/S\\_006017F001.pdf](http://www.datigeo-piem-download.it/direct/Geoservizi/Commercio/Fiere_Sagre/Schede/S_006017F001.pdf)**Piazza Caduti per la Liberta` - Via Fonte della Salute**[http://www.datigeo-piem-download.it/direct/Geoservizi/Commercio/Fiere\\_Sagre/Mappe/M\\_006017F001.pdf](http://www.datigeo-piem-download.it/direct/Geoservizi/Commercio/Fiere_Sagre/Mappe/M_006017F001.pdf)

Organizzazione: Comune - Piazza Caduti per la Liberta` 7 - 10010 Bobbio Pellice (To) - tel.0121/957.882  
fax - comune.bobbio pellice@libero.it - www.comune.bobbio pellice.to.it

**Boca (NO)****23 maggio - 7 giugno**

Locale - Mostra Mercato - Enologia

**Mostra Mercato del Vino Locale - 49<sup>^</sup> Ed.**[http://www.datigeo-piem-download.it/direct/Geoservizi/Commercio/Fiere\\_Sagre/Schede/S\\_003019F001.pdf](http://www.datigeo-piem-download.it/direct/Geoservizi/Commercio/Fiere_Sagre/Schede/S_003019F001.pdf)**Viale Partigiani**[http://www.datigeo-piem-download.it/direct/Geoservizi/Commercio/Fiere\\_Sagre/Mappe/M\\_003019F001.pdf](http://www.datigeo-piem-download.it/direct/Geoservizi/Commercio/Fiere_Sagre/Mappe/M_003019F001.pdf)

Organizzazione: Pro Loco Boca - Viale Partigiani 9 - 28010 Boca (No) - tel.347/916.14.45  
fax - prolocoboca@gmail.com - www.bocaitaly.com

**Borgo San Dalmazzo (CN)****7 - 8 marzo**

Locale - Mostra Mercato - Alimentare

**Un Borgo di Cioccolato - 20<sup>^</sup> Ed.**[http://www.datigeo-piem-download.it/direct/Geoservizi/Commercio/Fiere\\_Sagre/Schede/S\\_004025F001.pdf](http://www.datigeo-piem-download.it/direct/Geoservizi/Commercio/Fiere_Sagre/Schede/S_004025F001.pdf)**Struttura polifunzionale ex Palazzo Bertello**[http://www.datigeo-piem-download.it/direct/Geoservizi/Commercio/Fiere\\_Sagre/Mappe/M\\_004025F001.pdf](http://www.datigeo-piem-download.it/direct/Geoservizi/Commercio/Fiere_Sagre/Mappe/M_004025F001.pdf)

Organizzazione: Comune - Via Roma 74 - 12011 Borgo San Dalmazzo (Cn) - tel.0171/754.111  
fax 0171/754.110 - protocollo@comune.borgosandalmazzo.cn.it - www.comune.borgosandalmazzo.cn.it

**Borgo San Dalmazzo (CN)****4 - 8 dicembre**

Nazionale - Mostra Mercato - Agricoltura, Enogastronomia

**Fiera Fredda della Lumaca - 451<sup>^</sup> Ed.**[http://www.datigeo-piem-download.it/direct/Geoservizi/Commercio/Fiere\\_Sagre/Schede/S\\_004025F002.pdf](http://www.datigeo-piem-download.it/direct/Geoservizi/Commercio/Fiere_Sagre/Schede/S_004025F002.pdf)**Struttura polifunzionale ex Palazzo Bertello**[http://www.datigeo-piem-download.it/direct/Geoservizi/Commercio/Fiere\\_Sagre/Mappe/M\\_004025F002.pdf](http://www.datigeo-piem-download.it/direct/Geoservizi/Commercio/Fiere_Sagre/Mappe/M_004025F002.pdf)

Organizzazione: Comune - Via Roma 74 - 12011 Borgo San Dalmazzo (Cn) - tel.0171/754.111  
fax 0171/754.110 - protocollo@comune.borgosandalmazzo.cn.it - www.fierafredda.it

**Borgone Susa (TO)****7 giugno**

Locale - Mostra Mercato - Alimentare, Enologia

**Mostra Mercato del Vino e dei Buoni Sapori Anno 2020**[http://www.datigeo-piem-download.it/direct/Geoservizi/Commercio/Fiere\\_Sagre/Schede/S\\_001032F001.pdf](http://www.datigeo-piem-download.it/direct/Geoservizi/Commercio/Fiere_Sagre/Schede/S_001032F001.pdf)**Via Guido Bobba (Piazzale Scuola Primaria)**[http://www.datigeo-piem-download.it/direct/Geoservizi/Commercio/Fiere\\_Sagre/Mappe/M\\_001032F001.pdf](http://www.datigeo-piem-download.it/direct/Geoservizi/Commercio/Fiere_Sagre/Mappe/M_001032F001.pdf)

Organizzazione: Comune - Piazza Montabone, 1 - 10050 Borgone Susa (To) - tel.011/964.6562-7  
fax 011/964.50.01 - segretariocomunale@comune.borgonesusa.to.it - www.comune.borgonesusa.to.it

**Bosio (AL)****16 - 26 luglio**

Regionale - Fiera Specializzata - Agricoltura, Allevamento, Artigianato, Agriturismo

**Fiera del Bestiame delle Antiche Razze locali - 19<sup>^</sup> Ed.**[http://www.datigeo-piem-download.it/direct/Geoservizi/Commercio/Fiere\\_Sagre/Schede/S\\_006022F001.pdf](http://www.datigeo-piem-download.it/direct/Geoservizi/Commercio/Fiere_Sagre/Schede/S_006022F001.pdf)**Frazione Parco Capanne di Marcarolo**[http://www.datigeo-piem-download.it/direct/Geoservizi/Commercio/Fiere\\_Sagre/Mappe/M\\_006022F001.pdf](http://www.datigeo-piem-download.it/direct/Geoservizi/Commercio/Fiere_Sagre/Mappe/M_006022F001.pdf)

Organizzazione: Ente di Gestione Aree protette Appennino Piemontese - Via Umberto I° 32/a - 15060 Bosio (AL) - tel.0143/684.777  
fax 0143/684.777 - areeeprotetteappenninopiemontese@ruparpiemonte.it - www.areeprotetteappenninopiemontese.it

**Bruzolo (TO)****13 settembre**

Locale - Mostra Mercato - Agricoltura, Alimentare tipico, Hobbistica

**Tuttomiele**[http://www.datigeo-piem-download.it/direct/Geoservizi/Commercio/Fiere\\_Sagre/Schede/S\\_001032F001.pdf](http://www.datigeo-piem-download.it/direct/Geoservizi/Commercio/Fiere_Sagre/Schede/S_001032F001.pdf)**Piazza Martiri della Liberta` - Via Matarazzo - Via De Nicola**[http://www.datigeo-piem-download.it/direct/Geoservizi/Commercio/Fiere\\_Sagre/Mappe/M\\_001032F001.pdf](http://www.datigeo-piem-download.it/direct/Geoservizi/Commercio/Fiere_Sagre/Mappe/M_001032F001.pdf)

Organizzazione: Comune - Piazza Martiri della Liberta` 2 - 10050 Bruzolo (To) - tel.011/963.72.20  
fax 011/963.74.55 - protocollo@comune.bruzolo.to.it - www.comune.bruzolo.to.it

**Busca (CN)****31 maggio**

Locale - Mostra Mercato - Alimentare, Eccellenze artigiane, Floricoltura

**Fiera di Maggio - 10<sup>^</sup> Ed.**[http://www.datigeo-piem-download.it/direct/Geoservizi/Commercio/Fiere\\_Sagre/Schede/S\\_004034F001.pdf](http://www.datigeo-piem-download.it/direct/Geoservizi/Commercio/Fiere_Sagre/Schede/S_004034F001.pdf)**Via Umberto I - centro cittadino**[http://www.datigeo-piem-download.it/direct/Geoservizi/Commercio/Fiere\\_Sagre/Mappe/M\\_004034F001.pdf](http://www.datigeo-piem-download.it/direct/Geoservizi/Commercio/Fiere_Sagre/Mappe/M_004034F001.pdf)

Organizzazione: Assoimprese Busca - Via Avogadro, 32 - 12100 Cuneo - tel.0171/943.292  
fax 0171/943.292 - assoimpresebusca@yahoo.it -

**Busca (CN)****20 dicembre**

Locale - Mostra Mercato - Alimentare, Artigianato, Produzioni di nicchia

**Mercatino di Natale - 8<sup>^</sup> Ed.**[http://www.datigeo-piem-download.it/direct/Geoservizi/Commercio/Fiere\\_Sagre/Schede/S\\_004034F002.pdf](http://www.datigeo-piem-download.it/direct/Geoservizi/Commercio/Fiere_Sagre/Schede/S_004034F002.pdf)**Via Umberto I - centro cittadino**[http://www.datigeo-piem-download.it/direct/Geoservizi/Commercio/Fiere\\_Sagre/Mappe/M\\_004034F002.pdf](http://www.datigeo-piem-download.it/direct/Geoservizi/Commercio/Fiere_Sagre/Mappe/M_004034F002.pdf)

Organizzazione: Assoimprese Busca - Via Avogadro, 32 - 12100 Cuneo - tel.0171/943.292  
fax 0171/943.292 - assoimpresebusca@yahoo.it -

**Bussoleno (TO)****3 maggio**

Locale - Mostra Mercato - Agricoltura, Enogastronomia, Artigianato, Hobbistica

**Bussolegno... di tornio, di sgorbia e non solo - 16<sup>^</sup> Ed.**[http://www.datigeo-piem-download.it/direct/Geoservizi/Commercio/Fiere\\_Sagre/Schede/S\\_001044F001.pdf](http://www.datigeo-piem-download.it/direct/Geoservizi/Commercio/Fiere_Sagre/Schede/S_001044F001.pdf)**Centro cittadino - Via Traforo**[http://www.datigeo-piem-download.it/direct/Geoservizi/Commercio/Fiere\\_Sagre/Mappe/M\\_001044F001.pdf](http://www.datigeo-piem-download.it/direct/Geoservizi/Commercio/Fiere_Sagre/Mappe/M_001044F001.pdf)

Organizzazione: A.C. Scuola Intaglio e Scultura Bussoleno Ferruccio Croce - Via W. Fontan 38 - 10053 Bussoleno (To) - tel.339/628.39.37  
fax - info@scuolaintagliosculturabussoleno.it - www.scuolaintagliobussoleno.it

**Bussoleno (TO)****30 maggio**

Locale - Mostra Mercato - Alimentare Tipico, Artigianato, Hobbistica

**Festa di Primavera - Palio della Corte dei Savoia - Acaia - Gioco dell'Oca**[http://www.datigeo-piem-download.it/direct/Geoservizi/Commercio/Fiere\\_Sagre/Schede/S\\_001044F001.pdf](http://www.datigeo-piem-download.it/direct/Geoservizi/Commercio/Fiere_Sagre/Schede/S_001044F001.pdf)**Via Traforo - Piazza Stazione**[http://www.datigeo-piem-download.it/direct/Geoservizi/Commercio/Fiere\\_Sagre/Mappe/M\\_001044F001.pdf](http://www.datigeo-piem-download.it/direct/Geoservizi/Commercio/Fiere_Sagre/Mappe/M_001044F001.pdf)

Organizzazione: Associazione Culturale Primo Impatto - Strada Susa 5 - 10053 Bussoleno (To) - tel.338/748.31.20  
fax - antonellaberzolla@hotmail.com -

**Bussoleno (TO)****4 ottobre**

Locale - Mostra Mercato - Agricoltura, Enogastronomia, Artigianato, Hobbistica

**Polenta e Dintorni - 7<sup>^</sup> Ed.**[http://www.datigeo-piem-download.it/direct/Geoservizi/Commercio/Fiere\\_Sagre/Schede/S\\_001044F004.pdf](http://www.datigeo-piem-download.it/direct/Geoservizi/Commercio/Fiere_Sagre/Schede/S_001044F004.pdf)**Centro cittadino**[http://www.datigeo-piem-download.it/direct/Geoservizi/Commercio/Fiere\\_Sagre/Mappe/M\\_001044F004.pdf](http://www.datigeo-piem-download.it/direct/Geoservizi/Commercio/Fiere_Sagre/Mappe/M_001044F004.pdf)

Organizzazione: Pro Loco Bussoleno - Piazza Cavour 1 - 10053 Bussoleno (To) - tel.392/507.19.04  
fax - cirodecarlo1957@libero.it -

**Bussoleno (TO)****19 dicembre**

Locale - Mostra Mercato - Artigianato, Prodotti tipici locali, Hobbistica

**Natale sotto le stelle - 8<sup>^</sup> Ed.**[http://www.datigeo-piem-download.it/direct/Geoservizi/Commercio/Fiere\\_Sagre/Schede/S\\_001044F003.pdf](http://www.datigeo-piem-download.it/direct/Geoservizi/Commercio/Fiere_Sagre/Schede/S_001044F003.pdf)**Via Traforo - Piazza Stazione - Piazza C.L.N.**[http://www.datigeo-piem-download.it/direct/Geoservizi/Commercio/Fiere\\_Sagre/Mappe/M\\_001044F003.pdf](http://www.datigeo-piem-download.it/direct/Geoservizi/Commercio/Fiere_Sagre/Mappe/M_001044F003.pdf)

Organizzazione: Associazione Culturale Primo Impatto - Strada Susa 5 - 10053 Bussoleno (To) - tel.338/748.31.20  
fax - antonellaberzolla@hotmail.com -

**Buttigliera d`Asti (AT)****1 maggio**

Locale - Mostra Mercato - Alimentare, Enologia, Hobbistica

**Le Contrade del Freisa**[http://www.datigeo-piem-download.it/direct/Geoservizi/Commercio/Fiere\\_Sagre/Schede/S\\_005012F001.pdf](http://www.datigeo-piem-download.it/direct/Geoservizi/Commercio/Fiere_Sagre/Schede/S_005012F001.pdf)**Centro cittadino**[http://www.datigeo-piem-download.it/direct/Geoservizi/Commercio/Fiere\\_Sagre/Mappe/M\\_005012F001.pdf](http://www.datigeo-piem-download.it/direct/Geoservizi/Commercio/Fiere_Sagre/Mappe/M_005012F001.pdf)

Organizzazione: Comune - Piazza Vittorio Veneto 3 - 14021 Buttigliera d`Asti (At) - tel.011/992.18.12  
fax 011/992.13.00 - polizia@comune.buttigliera.at.it - www.comune.buttigliera.at.it

**Buttigliera d`Asti (AT)****23 agosto**

Locale - Mostra Mercato - Agricoltura, Zootecnia (Avicoltura), Hobbistica

**Fiera dell`Aglio, del Tacchino e della Gallina Bionda di Crivelle**[http://www.datigeo-piem-download.it/direct/Geoservizi/Commercio/Fiere\\_Sagre/Schede/S\\_005012F002.pdf](http://www.datigeo-piem-download.it/direct/Geoservizi/Commercio/Fiere_Sagre/Schede/S_005012F002.pdf)**Centro cittadino**[http://www.datigeo-piem-download.it/direct/Geoservizi/Commercio/Fiere\\_Sagre/Mappe/M\\_005012F002.pdf](http://www.datigeo-piem-download.it/direct/Geoservizi/Commercio/Fiere_Sagre/Mappe/M_005012F002.pdf)

Organizzazione: Comune - Piazza Vittorio Veneto 3 - 14021 Buttigliera d`Asti (At) - tel. 011/992.18.12  
fax 011/992.13.00 - polizia@comune.buttigliera.at.it - www.comune.buttigliera.at.it

**Cafasse (TO)****4 ottobre**

Locale - Mostra Mercato - Agricoltura, Prodotti tipici

**Sagra della Zucca - 24<sup>^</sup> Edizione**[http://www.datigeo-piem-download.it/direct/Geoservizi/Commercio/Fiere\\_Sagre/Schede/S\\_001046F001.pdf](http://www.datigeo-piem-download.it/direct/Geoservizi/Commercio/Fiere_Sagre/Schede/S_001046F001.pdf)**Via Monasterolo**[http://www.datigeo-piem-download.it/direct/Geoservizi/Commercio/Fiere\\_Sagre/Mappe/M\\_001046F001.pdf](http://www.datigeo-piem-download.it/direct/Geoservizi/Commercio/Fiere_Sagre/Mappe/M_001046F001.pdf)

Organizzazione: Comune - Piazza Vittorio Veneto 1 - 10070 Cafasse (To) - tel. 0123/417.002  
fax 0123/417.141 - info@comune.cafasse.to.it - www.comune.cafasse.to.it

**Calosso (AT)****16 - 18 ottobre**

Regionale - Mostra Mercato - Agricoltura, Enologia, Artigianato, Commercio

**Fiera del Rapule` Tra i Colori d`Autunno - Edizione 2020**[http://www.datigeo-piem-download.it/direct/Geoservizi/Commercio/Fiere\\_Sagre/Schede/S\\_005015F001.pdf](http://www.datigeo-piem-download.it/direct/Geoservizi/Commercio/Fiere_Sagre/Schede/S_005015F001.pdf)**Centro cittadino**[http://www.datigeo-piem-download.it/direct/Geoservizi/Commercio/Fiere\\_Sagre/Mappe/M\\_005015F001.pdf](http://www.datigeo-piem-download.it/direct/Geoservizi/Commercio/Fiere_Sagre/Mappe/M_005015F001.pdf)

Organizzazione: Comune - Via Roma 11 - 14052 Calosso (At) - tel. 0141/853.126  
fax 0141/853.126 - calosso@ruparpiemonte.it - www.comune.calosso.at.it

**Cambiano (TO)****3 maggio**

Locale - Mostra Mercato - Agricoltura, Hobbistica

**Festa di Primavera - L`Asparago - 11<sup>^</sup> Ed.**[http://www.datigeo-piem-download.it/direct/Geoservizi/Commercio/Fiere\\_Sagre/Schede/S\\_001048F002.pdf](http://www.datigeo-piem-download.it/direct/Geoservizi/Commercio/Fiere_Sagre/Schede/S_001048F002.pdf)**Area Pro Loco Via Camporelle angolo Via D`Ovia**[http://www.datigeo-piem-download.it/direct/Geoservizi/Commercio/Fiere\\_Sagre/Mappe/M\\_001048F002.pdf](http://www.datigeo-piem-download.it/direct/Geoservizi/Commercio/Fiere_Sagre/Mappe/M_001048F002.pdf)

Organizzazione: Pro Loco - Associazioni - Agricoltori - Piazza Vittorio Veneto 9 - 10020 Cambiano (To) - tel. 011/944.01.05  
fax 011/944.11.06 - info@comune.cambiano.to.it - www.comune.cambiano.to.it

**Cambiano (TO)****6 settembre**

Locale - Mostra Mercato - Agricoltura, Hobbistica

**Sagra del Pomodoro - 43<sup>^</sup> Ed.**[http://www.datigeo-piem-download.it/direct/Geoservizi/Commercio/Fiere\\_Sagre/Schede/S\\_001048F001.pdf](http://www.datigeo-piem-download.it/direct/Geoservizi/Commercio/Fiere_Sagre/Schede/S_001048F001.pdf)**Centro cittadino**[http://www.datigeo-piem-download.it/direct/Geoservizi/Commercio/Fiere\\_Sagre/Mappe/M\\_001048F001.pdf](http://www.datigeo-piem-download.it/direct/Geoservizi/Commercio/Fiere_Sagre/Mappe/M_001048F001.pdf)

Organizzazione: Pro Loco - Associazioni - Agricoltori - Piazza Vittorio Veneto 9 - 10020 Cambiano (To) - tel. 011/944.01.05  
fax 011/944.11.06 - info@comune.cambiano.to.it - www.comune.cambiano.to.it

**Canelli (AT)****18 - 20 settembre**

Locale - Mostra Mercato - Enogastronomia, Agricoltura, Turismo

**Canelli la Citta` del Vino**[http://www.datigeo-piem-download.it/direct/Geoservizi/Commercio/Fiere\\_Sagre/Schede/S\\_005017F001.pdf](http://www.datigeo-piem-download.it/direct/Geoservizi/Commercio/Fiere_Sagre/Schede/S_005017F001.pdf)**Centro cittadino - Cantine Vinicole - Edifici storici**[http://www.datigeo-piem-download.it/direct/Geoservizi/Commercio/Fiere\\_Sagre/Mappe/M\\_005017F001.pdf](http://www.datigeo-piem-download.it/direct/Geoservizi/Commercio/Fiere_Sagre/Mappe/M_005017F001.pdf)

Organizzazione: Comune - Via Roma 37 - 14053 Canelli (At) - tel.0141/820.111  
fax - manifestazioni@comune.canelli.at.it - www.canellieventi.it

**Canelli (AT)****8 novembre**

Regionale - Mostra Mercato - Agricoltura (Tartufi), Agroalimentare, Artigianato

**Fiera Regionale del Tartufo 2020**[http://www.datigeo-piem-download.it/direct/Geoservizi/Commercio/Fiere\\_Sagre/Schede/S\\_005017F002.pdf](http://www.datigeo-piem-download.it/direct/Geoservizi/Commercio/Fiere_Sagre/Schede/S_005017F002.pdf)**Area antistante Stazione - Corso Liberta`**[http://www.datigeo-piem-download.it/direct/Geoservizi/Commercio/Fiere\\_Sagre/Mappe/M\\_005017F002.pdf](http://www.datigeo-piem-download.it/direct/Geoservizi/Commercio/Fiere_Sagre/Mappe/M_005017F002.pdf)

Organizzazione: Comune - Via Roma 37 - 14053 Canelli (At) - tel.0141/820.208  
fax 0141/820.207 - manifestazioni@comune.canelli.at.it - www.comune.canelli.at.it

**Cannero Riviera (VB)****7 - 15 marzo**

Locale - Mostra Mercato - Agricoltura, (Frutticoltura), Alimentare, Floricoltura

**Mostra degli Agrumi di Cannero Riviera**[http://www.datigeo-piem-download.it/direct/Geoservizi/Commercio/Fiere\\_Sagre/Schede/S\\_103016F001.pdf](http://www.datigeo-piem-download.it/direct/Geoservizi/Commercio/Fiere_Sagre/Schede/S_103016F001.pdf)**Sala comunale Pietro Carmine - Localita` Lido**[http://www.datigeo-piem-download.it/direct/Geoservizi/Commercio/Fiere\\_Sagre/Mappe/M\\_103016F001.pdf](http://www.datigeo-piem-download.it/direct/Geoservizi/Commercio/Fiere_Sagre/Mappe/M_103016F001.pdf)

Organizzazione: Comune - Via Municipio 14 - 28821 Cannero Riviera (Vb) - tel.0323/788.091  
fax 0323/788.127 - segreteria@comune.cannororiviera.vb.it - www.comune.cannororiviera.vb.it

**Cantalupa (TO)****20 settembre**

Locale - Mostra Mercato - Editoria

**Canta-Libri 2020 - 21<sup>^</sup> Ed.**[http://www.datigeo-piem-download.it/direct/Geoservizi/Commercio/Fiere\\_Sagre/Schede/S\\_001053F001.pdf](http://www.datigeo-piem-download.it/direct/Geoservizi/Commercio/Fiere_Sagre/Schede/S_001053F001.pdf)**Piazza del Municipio - centro cittadino**[http://www.datigeo-piem-download.it/direct/Geoservizi/Commercio/Fiere\\_Sagre/Mappe/M\\_001053F001.pdf](http://www.datigeo-piem-download.it/direct/Geoservizi/Commercio/Fiere_Sagre/Mappe/M_001053F001.pdf)

Organizzazione: Comune - Via Chiesa 43 - 10060 Cantalupa (To) - tel.0121/352.126  
fax 0121/352.119 - comune.cantalupa@tin.it - www.comune.cantalupa.to.it

**Cantoira (TO)****4 - 5 luglio**

Locale - Mostra Mercato - Agricoltura, Zootecnia, Artigianato

**Fiera dell'Artigianato locale**[http://www.datigeo-piem-download.it/direct/Geoservizi/Commercio/Fiere\\_Sagre/Schede/S\\_001054F001.pdf](http://www.datigeo-piem-download.it/direct/Geoservizi/Commercio/Fiere_Sagre/Schede/S_001054F001.pdf)**Loc. Trambie`**[http://www.datigeo-piem-download.it/direct/Geoservizi/Commercio/Fiere\\_Sagre/Mappe/M\\_001054F001.pdf](http://www.datigeo-piem-download.it/direct/Geoservizi/Commercio/Fiere_Sagre/Mappe/M_001054F001.pdf)

Organizzazione: Comune - Via della Chiesa, 28 - 10070 Cantoira (To) - tel.0123/585.601  
fax 0123/585.016 - municipio@comune.cantoira.to.it - www.comune.cantoira.to.it

**Cantoira (TO)****11 ottobre**

Locale - Mostra Mercato - Agricoltura, Zootecnia, Artigianato

**Finale di Confronti- Eposizione delle Regine delle Valli di Lanzo e Mostra dei Prodotti Locali**[http://www.datigeo-piem-download.it/direct/Geoservizi/Commercio/Fiere\\_Sagre/Schede/S\\_001054F003.pdf](http://www.datigeo-piem-download.it/direct/Geoservizi/Commercio/Fiere_Sagre/Schede/S_001054F003.pdf)**Loc. Case Colombo**[http://www.datigeo-piem-download.it/direct/Geoservizi/Commercio/Fiere\\_Sagre/Mappe/M\\_001054F003.pdf](http://www.datigeo-piem-download.it/direct/Geoservizi/Commercio/Fiere_Sagre/Mappe/M_001054F003.pdf)

Organizzazione: Associazione J'Amis D'le Reines d'le Val ad Lans - Fraz. Fe' 2 - 10070 Ceres - tel. 0123/513.39  
fax 0123/537.16 - -

**Cantoira (TO)****31 ottobre - 1 novembre**

Locale - Mostra Mercato - Agricoltura, Zootecnia

**Fiera dell'Agricoltura di Montagna - 3<sup>^</sup> Ed.**[http://www.datigeo-piem-download.it/direct/Geoservizi/Commercio/Fiere\\_Sagre/Schede/S\\_001054F002.pdf](http://www.datigeo-piem-download.it/direct/Geoservizi/Commercio/Fiere_Sagre/Schede/S_001054F002.pdf)**Loc. Trambie`**[http://www.datigeo-piem-download.it/direct/Geoservizi/Commercio/Fiere\\_Sagre/Mappe/M\\_001054F002.pdf](http://www.datigeo-piem-download.it/direct/Geoservizi/Commercio/Fiere_Sagre/Mappe/M_001054F002.pdf)

Organizzazione: Comune - Pro Loco - Associazione Allevatori - Via della Chiesa, 28 - 10070 Cantoira (To) - tel. 0123/585.601  
fax 0123/585.016 - municipio@comune.cantoira.to.it - www.comune.cantoira.to.it

**Caraglio (CN)****5 aprile**

Locale - Fiera Generale - Alimentare, Agricoltura, Artigianato, Industria, Hobbistica

**Fiera di Primavera - 5<sup>^</sup> Ed.**[http://www.datigeo-piem-download.it/direct/Geoservizi/Commercio/Fiere\\_Sagre/Schede/S\\_004040F004.pdf](http://www.datigeo-piem-download.it/direct/Geoservizi/Commercio/Fiere_Sagre/Schede/S_004040F004.pdf)**Centro cittadino**[http://www.datigeo-piem-download.it/direct/Geoservizi/Commercio/Fiere\\_Sagre/Mappe/M\\_004040F004.pdf](http://www.datigeo-piem-download.it/direct/Geoservizi/Commercio/Fiere_Sagre/Mappe/M_004040F004.pdf)

Organizzazione: Pro Loco Insieme per Caraglio - Via Roma 123 - 12023 Caraglio (Cn) - tel. 329/251.67.29  
fax 0171/619.817 - info@insiemepercaraglio.it - www.insiemepercaraglio.it

**Caraglio (CN)****13 - 14 giugno**

Locale - Mostra Mercato - Artigianato tessile, Abbigliamento, Moda, Hobbistica

**Mostra Mercato di Arte Tessile Di Filo in Filo - 18<sup>^</sup> Ed.**[http://www.datigeo-piem-download.it/direct/Geoservizi/Commercio/Fiere\\_Sagre/Schede/S\\_004040F001.pdf](http://www.datigeo-piem-download.it/direct/Geoservizi/Commercio/Fiere_Sagre/Schede/S_004040F001.pdf)**Il Filatoio Rosso - Via Matteotti, 40**[http://www.datigeo-piem-download.it/direct/Geoservizi/Commercio/Fiere\\_Sagre/Mappe/M\\_004040F001.pdf](http://www.datigeo-piem-download.it/direct/Geoservizi/Commercio/Fiere_Sagre/Mappe/M_004040F001.pdf)

Organizzazione: Comune - Piazza Giolitti 5 - 12023 Caraglio (Cn) - tel. 0171/617.723  
fax 0171/617.720 - cultura.istruzione@comune.caraglio.cn.it - www.comune.caraglio.cn.it

**Caraglio (CN)****25 - 27 settembre**

Locale - Fiera Generale - Alimentare, Artigianato, Zootecnia, Hobbistica

**Fiera d'Autunno - 42<sup>^</sup> Ed.**[http://www.datigeo-piem-download.it/direct/Geoservizi/Commercio/Fiere\\_Sagre/Schede/S\\_004040F002.pdf](http://www.datigeo-piem-download.it/direct/Geoservizi/Commercio/Fiere_Sagre/Schede/S_004040F002.pdf)**Centro cittadino**[http://www.datigeo-piem-download.it/direct/Geoservizi/Commercio/Fiere\\_Sagre/Mappe/M\\_004040F002.pdf](http://www.datigeo-piem-download.it/direct/Geoservizi/Commercio/Fiere_Sagre/Mappe/M_004040F002.pdf)

Organizzazione: Pro Loco Insieme per Caraglio - Via Roma 123 - 12023 Caraglio (Cn) - tel. 329/251.67.29  
fax 0171/619.817 - info@insiemepercaraglio.it - www.insiemepercaraglio.it

**Caraglio (CN)****15 novembre**

Locale - Fiera Generale - Agricoltura, Alimentare, Hobbistica

**Fiera Aj A Caraj - 18<sup>^</sup> Ed.**[http://www.datigeo-piem-download.it/direct/Geoservizi/Commercio/Fiere\\_Sagre/Schede/S\\_004040F003.pdf](http://www.datigeo-piem-download.it/direct/Geoservizi/Commercio/Fiere_Sagre/Schede/S_004040F003.pdf)**Centro cittadino**[http://www.datigeo-piem-download.it/direct/Geoservizi/Commercio/Fiere\\_Sagre/Mappe/M\\_004040F003.pdf](http://www.datigeo-piem-download.it/direct/Geoservizi/Commercio/Fiere_Sagre/Mappe/M_004040F003.pdf)

Organizzazione: Pro Loco Insieme per Caraglio - Via Roma 123 - 12023 Caraglio (Cn) - tel.329/251.67.29  
fax 0171/619.817 - info@insiemepercaraglio.it - www.insiemepercaraglio.it

**Caramagna Piemonte (CN)****28 settembre**

Locale - Fiera Generale - Alimentare, Zootecnia, Macchine agricole

**Fiera Zootecnica - Festa Patronale Beata Caterina De Mattei**[http://www.datigeo-piem-download.it/direct/Geoservizi/Commercio/Fiere\\_Sagre/Schede/S\\_004041F001.pdf](http://www.datigeo-piem-download.it/direct/Geoservizi/Commercio/Fiere_Sagre/Schede/S_004041F001.pdf)**Via Vittorio Veneto - Piazza Umberto I° - Via Ornato**[http://www.datigeo-piem-download.it/direct/Geoservizi/Commercio/Fiere\\_Sagre/Mappe/M\\_004041F001.pdf](http://www.datigeo-piem-download.it/direct/Geoservizi/Commercio/Fiere_Sagre/Mappe/M_004041F001.pdf)

Organizzazione: Comune - Piazza Castello 11 - 12030 Caramagna Piemonte (Cn) - tel.0172/890.04  
fax - caramagna.piemonte@ruparpiemonte.it - www.comune.caramagnapiemonte.cn.it

**Carema (TO)****5 aprile**

Locale - Mostra Mercato - Agricoltura, Artigianato, Commercio

**Fiera di Primavera - 16<sup>^</sup> Ed.**[http://www.datigeo-piem-download.it/direct/Geoservizi/Commercio/Fiere\\_Sagre/Schede/S\\_001057F002.pdf](http://www.datigeo-piem-download.it/direct/Geoservizi/Commercio/Fiere_Sagre/Schede/S_001057F002.pdf)**Centro cittadino**[http://www.datigeo-piem-download.it/direct/Geoservizi/Commercio/Fiere\\_Sagre/Mappe/M\\_001057F002.pdf](http://www.datigeo-piem-download.it/direct/Geoservizi/Commercio/Fiere_Sagre/Mappe/M_001057F002.pdf)

Organizzazione: Comune - Piazza della Chiesa 2 - 10010 Carema (To) - tel.0125/811.168  
fax - commercio@comune.carema.to.it - www.comune.carema.to.it

**Carema (TO)****26 - 27 settembre**

Locale - Mostra Mercato - Agricoltura, Artigianato, Commercio

**Festa dell'Uva e del Vino - Andar per Cantine - 68<sup>^</sup> Ed.**[http://www.datigeo-piem-download.it/direct/Geoservizi/Commercio/Fiere\\_Sagre/Schede/S\\_001057F001.pdf](http://www.datigeo-piem-download.it/direct/Geoservizi/Commercio/Fiere_Sagre/Schede/S_001057F001.pdf)**Centro cittadino**[http://www.datigeo-piem-download.it/direct/Geoservizi/Commercio/Fiere\\_Sagre/Mappe/M\\_001057F001.pdf](http://www.datigeo-piem-download.it/direct/Geoservizi/Commercio/Fiere_Sagre/Mappe/M_001057F001.pdf)

Organizzazione: Comune - Piazza della Chiesa 2 - 10010 Carema (To) - tel.0125/811.168  
fax - commercio@comune.carema.to.it - www.comune.carema.to.it

**Carignano (TO)****9 - 10 maggio**

Locale - Mostra Mercato - Floricoltura, Agricoltura, Enogastronomia

**Fiera Fiori e Vini - 27<sup>^</sup> Ed.**[http://www.datigeo-piem-download.it/direct/Geoservizi/Commercio/Fiere\\_Sagre/Schede/S\\_001058F002.pdf](http://www.datigeo-piem-download.it/direct/Geoservizi/Commercio/Fiere_Sagre/Schede/S_001058F002.pdf)**Parco comunale di Via Monte di Pieta` - vie e piazze limitrofe**[http://www.datigeo-piem-download.it/direct/Geoservizi/Commercio/Fiere\\_Sagre/Mappe/M\\_001058F002.pdf](http://www.datigeo-piem-download.it/direct/Geoservizi/Commercio/Fiere_Sagre/Mappe/M_001058F002.pdf)

Organizzazione: Comitato Manifestazioni Carignano - Via Frichieri 22 - 10041 Carignano (To) - tel.011/969.72.01  
fax - comitatomanifestazio@libero.it -

**Carignano (TO)****9 - 11 ottobre**

Regionale - Mostra Mercato - Agricoltura

**Sagra del Ciapinabo` - 29<sup>^</sup> Ed.**[http://www.datigeo-piem-download.it/direct/Geoservizi/Commercio/Fiere\\_Sagre/Schede/S\\_001058F001.pdf](http://www.datigeo-piem-download.it/direct/Geoservizi/Commercio/Fiere_Sagre/Schede/S_001058F001.pdf)**Piazza Carlo Alberto - vie limitrofe**[http://www.datigeo-piem-download.it/direct/Geoservizi/Commercio/Fiere\\_Sagre/Mappe/M\\_001058F001.pdf](http://www.datigeo-piem-download.it/direct/Geoservizi/Commercio/Fiere_Sagre/Mappe/M_001058F001.pdf)

Organizzazione: Comune di Carignano - Comitato Manifestazioni Carignano - Via Frichieri 13 - 10041 Carignano (To) - tel.011/969.85.411  
fax 011/969.84.17 - segreteria@comune.carignano.to.it - www.comune.carignano.to.it

**Carmagnola (TO)****7 - 8 marzo**

Regionale - Fiera Generale - Zootecnia, Macchinari agricoli ed affini

**Fiera Primaveraile - 556<sup>^</sup> Ed.**[http://www.datigeo-piem-download.it/direct/Geoservizi/Commercio/Fiere\\_Sagre/Schede/S\\_001059F001.pdf](http://www.datigeo-piem-download.it/direct/Geoservizi/Commercio/Fiere_Sagre/Schede/S_001059F001.pdf)**Foro Boario - Piazza Italia - vie limitrofe**[http://www.datigeo-piem-download.it/direct/Geoservizi/Commercio/Fiere\\_Sagre/Mappe/M\\_001059F001.pdf](http://www.datigeo-piem-download.it/direct/Geoservizi/Commercio/Fiere_Sagre/Mappe/M_001059F001.pdf)

Organizzazione: Comune - Ripartizione Agricoltura - Piazza Manzoni 10 - 10022 Carmagnola (To) - tel.011/972.42.20  
fax 011/972.42.25 - agricoltura@comune.carmagnola.to.it - www.comune.carmagnola.to.it

**Carmagnola (TO)****4 - 5 aprile**

Regionale - Mostra Mercato - Agricoltura, Floricoltura, Enogastronomia, Zootecnia, Costruzioni, Arredamento,

**Ortoflora & Natura - Mostra Mercato - 32<sup>^</sup> Ed.**[http://www.datigeo-piem-download.it/direct/Geoservizi/Commercio/Fiere\\_Sagre/Schede/S\\_001059F002.pdf](http://www.datigeo-piem-download.it/direct/Geoservizi/Commercio/Fiere_Sagre/Schede/S_001059F002.pdf)**Parco Cascina Vigna**[http://www.datigeo-piem-download.it/direct/Geoservizi/Commercio/Fiere\\_Sagre/Mappe/M\\_001059F002.pdf](http://www.datigeo-piem-download.it/direct/Geoservizi/Commercio/Fiere_Sagre/Mappe/M_001059F002.pdf)

Organizzazione: Comune - Piazza Manzoni 10 - 10022 Carmagnola (To) - tel.011/972.42.22  
fax 011/972.42.37 - cultura@comune.carmagnola.to.it - www.comune.carmagnola.to.it

**Carmagnola (TO)****28 agosto - 6 settembre**

Nazionale - Mostra Mercato - Agricoltura, Enogastronomia.

**Fiera Nazionale del Peperone - Peperone` - 71<sup>^</sup> Ed.**[http://www.datigeo-piem-download.it/direct/Geoservizi/Commercio/Fiere\\_Sagre/Schede/S\\_001059F003.pdf](http://www.datigeo-piem-download.it/direct/Geoservizi/Commercio/Fiere_Sagre/Schede/S_001059F003.pdf)**Centro cittadino**[http://www.datigeo-piem-download.it/direct/Geoservizi/Commercio/Fiere\\_Sagre/Mappe/M\\_001059F003.pdf](http://www.datigeo-piem-download.it/direct/Geoservizi/Commercio/Fiere_Sagre/Mappe/M_001059F003.pdf)

Organizzazione: Comune - Piazza Manzoni 10 - 10022 Carmagnola (To) - tel.011/972.42.22  
fax 011/972.42.37 - cultura@comune.carmagnola.to.it - www.comune.carmagnola.to.it

**Carmagnola (TO)****5 - 6 dicembre**

Locale - Mostra Mercato - Agricoltura (Porro dolce di Carmagnola e prodotti tipici)

**Mostra Mercato del Porro Lungo Dolce di Carmagnola - 12<sup>^</sup> Ed.**[http://www.datigeo-piem-download.it/direct/Geoservizi/Commercio/Fiere\\_Sagre/Schede/S\\_001059F004.pdf](http://www.datigeo-piem-download.it/direct/Geoservizi/Commercio/Fiere_Sagre/Schede/S_001059F004.pdf)**Salone Antichi Bastioni - Piazza Antichi Bastioni**[http://www.datigeo-piem-download.it/direct/Geoservizi/Commercio/Fiere\\_Sagre/Mappe/M\\_001059F004.pdf](http://www.datigeo-piem-download.it/direct/Geoservizi/Commercio/Fiere_Sagre/Mappe/M_001059F004.pdf)

Organizzazione: Comune - Piazza Manzoni 10 - 10022 Carmagnola (To) - tel.011/972.42.22  
fax 011/972.42.37 - cultura@comune.carmagnola.to.it - www.comune.carmagnola.to.it

**Carmagnola (TO)****13 dicembre**

Regionale - Fiera Specializzata - Zootecnia da carne, Giora (vacca piemontese)

**Fiera del Bovino da Carne di Razza Piemontese e della Giora 2020**[http://www.datigeo-piem-download.it/direct/Geoservizi/Commercio/Fiere\\_Sagre/Schede/S\\_001059F005.pdf](http://www.datigeo-piem-download.it/direct/Geoservizi/Commercio/Fiere_Sagre/Schede/S_001059F005.pdf)**Foro Boario - Piazza Italia - vie limitrofe**[http://www.datigeo-piem-download.it/direct/Geoservizi/Commercio/Fiere\\_Sagre/Mappe/M\\_001059F005.pdf](http://www.datigeo-piem-download.it/direct/Geoservizi/Commercio/Fiere_Sagre/Mappe/M_001059F005.pdf)

Organizzazione: Comune - Ripartizione Agricoltura - Piazza Manzoni 10 - 10022 Carmagnola (To) - tel.011/972.42.20  
fax 011/972.42.25 - agricoltura@comune.carmagnola.to.it - www.comune.carmagnola.to.it

**Carrù (CN)****10 - 13 dicembre**

Nazionale - Mostra Mercato - Zootecnia (bovini da macello di razza piemontese), Macchine ed attrezzature agricole

**Fiera del Bue Grasso - 110<sup>^</sup> Ed.**[http://www.datigeo-piem-download.it/direct/Geoservizi/Commercio/Fiere\\_Sagre/Schede/S\\_004043F002.pdf](http://www.datigeo-piem-download.it/direct/Geoservizi/Commercio/Fiere_Sagre/Schede/S_004043F002.pdf)**Foro Boario di Piazza Mercato**[http://www.datigeo-piem-download.it/direct/Geoservizi/Commercio/Fiere\\_Sagre/Mappe/M\\_004043F002.pdf](http://www.datigeo-piem-download.it/direct/Geoservizi/Commercio/Fiere_Sagre/Mappe/M_004043F002.pdf)

Organizzazione: Comune - Piazza Municipio 6 - 12061 Carrù (Cn) - tel.0173/757.725  
fax 0173/757.730 - commercio.elettorale@comune.carru.cn.it - www.comune.carru.cn.it

**Casale Monferrato (AL)****13 - 22 marzo**

Regionale - Fiera Generale - Campionaria generale

**Mostra di San Giuseppe - 74<sup>^</sup> Ed.**[http://www.datigeo-piem-download.it/direct/Geoservizi/Commercio/Fiere\\_Sagre/Schede/S\\_006039F001.pdf](http://www.datigeo-piem-download.it/direct/Geoservizi/Commercio/Fiere_Sagre/Schede/S_006039F001.pdf)**Palafiere**[http://www.datigeo-piem-download.it/direct/Geoservizi/Commercio/Fiere\\_Sagre/Mappe/M\\_006039F001.pdf](http://www.datigeo-piem-download.it/direct/Geoservizi/Commercio/Fiere_Sagre/Mappe/M_006039F001.pdf)

Organizzazione: D&N eventi srl - Via Mameli 20 - 15033 Casale Monferrato (Al) - tel.0142/457.805  
fax 0142/448.217 - amministrazione@deneventi.it - www.deneventi.it

**Casale Monferrato (AL)****1 - 31 maggio**

Locale - Mostra Mercato - Enogastronomia, Floricoltura, Agricoltura, Enologia

**Riso & Rose 2020 - 20<sup>^</sup> Ed.**[http://www.datigeo-piem-download.it/direct/Geoservizi/Commercio/Fiere\\_Sagre/Schede/S\\_006039F002.pdf](http://www.datigeo-piem-download.it/direct/Geoservizi/Commercio/Fiere_Sagre/Schede/S_006039F002.pdf)**Centro cittadino - Castello del Monferrato - Piazza Castello**[http://www.datigeo-piem-download.it/direct/Geoservizi/Commercio/Fiere\\_Sagre/Mappe/M\\_006039F002.pdf](http://www.datigeo-piem-download.it/direct/Geoservizi/Commercio/Fiere_Sagre/Mappe/M_006039F002.pdf)

Organizzazione: Comune - Ass.to alle manifestazioni - Via Mameli, 10 - 15033 Casale Monferrato (Al) - tel.0142/444.305  
fax 0142/444.247 - manifestazioni@comune.casale-monferrato.al.it - www.comune.casale-monferrato.al.it

**Casale Monferrato (AL)****18 - 20 settembre**

Locale - Mostra Mercato - Enogastronomia, Agricoltura, Enologia, Prodotti tipici

**Festa del Vino del Monferrato - 59<sup>^</sup> Ed.**[http://www.datigeo-piem-download.it/direct/Geoservizi/Commercio/Fiere\\_Sagre/Schede/S\\_006039F003.pdf](http://www.datigeo-piem-download.it/direct/Geoservizi/Commercio/Fiere_Sagre/Schede/S_006039F003.pdf)**Mercato Pavia presso Piazza Castello**[http://www.datigeo-piem-download.it/direct/Geoservizi/Commercio/Fiere\\_Sagre/Mappe/M\\_006039F003.pdf](http://www.datigeo-piem-download.it/direct/Geoservizi/Commercio/Fiere_Sagre/Mappe/M_006039F003.pdf)

Organizzazione: Comune - Ass.to alle manifestazioni - Via Mameli, 10 - 15033 Casale Monferrato (Al) - tel.0142/444.305  
fax 0142/444.247 - manifestazioni@comune.casale-monferrato.al.it - www.comune.casale-monferrato.al.it

**Casale Monferrato (AL)****25 - 27 settembre**

Locale - Mostra Mercato - Enogastronomia, Agricoltura, Enologia, Prodotti tipici

**Festa del Vino del Monferrato - 59<sup>^</sup> Ed.**[http://www.datigeo-piem-download.it/direct/Geoservizi/Commercio/Fiere\\_Sagre/Schede/S\\_006039F004.pdf](http://www.datigeo-piem-download.it/direct/Geoservizi/Commercio/Fiere_Sagre/Schede/S_006039F004.pdf)**Mercato Pavia presso Piazza Castello**[http://www.datigeo-piem-download.it/direct/Geoservizi/Commercio/Fiere\\_Sagre/Mappe/M\\_006039F004.pdf](http://www.datigeo-piem-download.it/direct/Geoservizi/Commercio/Fiere_Sagre/Mappe/M_006039F004.pdf)

Organizzazione: Comune - Ass.to alle manifestazioni - Via Mameli, 10 - 15033 Casale Monferrato (AL) - tel.0142/444.305  
fax 0142/444.247 - manifestazioni@comune.casale-monferrato.al.it - www.comune.casale-monferrato.al.it

**Casalnoceto (AL)****29 marzo**

Locale - Mostra Mercato - Alimentare tipico, Enologia, Zootecnia, Hobbistica

**Antica Fiera dei Pom a moj**[http://www.datigeo-piem-download.it/direct/Geoservizi/Commercio/Fiere\\_Sagre/Schede/S\\_006039F004.pdf](http://www.datigeo-piem-download.it/direct/Geoservizi/Commercio/Fiere_Sagre/Schede/S_006039F004.pdf)**Piazza Martiri della Liberta` - Piazza Dante - Piazza Cavour - centro cittadino - area Edificio comunale scolastico**[http://www.datigeo-piem-download.it/direct/Geoservizi/Commercio/Fiere\\_Sagre/Mappe/M\\_006039F004.pdf](http://www.datigeo-piem-download.it/direct/Geoservizi/Commercio/Fiere_Sagre/Mappe/M_006039F004.pdf)

Organizzazione: Comune - Piazza Dante 1 - 15052 Casalnoceto (AL) - tel.0131/809.172  
fax 0131/809.000 - ragioneria@comune.casalnoceto.al.it - www.comune.casalnoceto.al.it

**Caselette (TO)****19 aprile**

Locale - Mostra Mercato - Zootecnia, Hobbistica

**Fiera di San Giorgio - 5<sup>^</sup> Ed.**[http://www.datigeo-piem-download.it/direct/Geoservizi/Commercio/Fiere\\_Sagre/Schede/S\\_001062F001.pdf](http://www.datigeo-piem-download.it/direct/Geoservizi/Commercio/Fiere_Sagre/Schede/S_001062F001.pdf)**Viale S. Abaco - Piazza Cays**[http://www.datigeo-piem-download.it/direct/Geoservizi/Commercio/Fiere\\_Sagre/Mappe/M\\_001062F001.pdf](http://www.datigeo-piem-download.it/direct/Geoservizi/Commercio/Fiere_Sagre/Mappe/M_001062F001.pdf)

Organizzazione: Comune - Via Alpignano 48 - 10040 Caselette (To) - tel.011/968.82.16/11  
fax 011/968.87.93 - segreteria@comune.caselette.to.it - www.comune.caselette.to.it

**Castagnole Piemonte (TO)****26 aprile**

Locale - Fiera Generale - Zootecnia, Agricoltura

**Fiera Primaverile**[http://www.datigeo-piem-download.it/direct/Geoservizi/Commercio/Fiere\\_Sagre/Schede/S\\_001065F002.pdf](http://www.datigeo-piem-download.it/direct/Geoservizi/Commercio/Fiere_Sagre/Schede/S_001065F002.pdf)**Zona artigianale - Largo Trento**[http://www.datigeo-piem-download.it/direct/Geoservizi/Commercio/Fiere\\_Sagre/Mappe/M\\_001065F002.pdf](http://www.datigeo-piem-download.it/direct/Geoservizi/Commercio/Fiere_Sagre/Mappe/M_001065F002.pdf)

Organizzazione: Comune - Via Roma 2 - 10060 Castagnole Piemonte (To) - tel.011/986.28.11  
fax - pm@castagnolepiemonte.net - www.castagnolepiemonte.net

**Castagnole Piemonte (TO)****25 ottobre**

Locale - Fiera Generale - Zootecnia, Agricoltura

**Fiera Autunnale**[http://www.datigeo-piem-download.it/direct/Geoservizi/Commercio/Fiere\\_Sagre/Schede/S\\_001065F001.pdf](http://www.datigeo-piem-download.it/direct/Geoservizi/Commercio/Fiere_Sagre/Schede/S_001065F001.pdf)**Zona artigianale - Largo Trento**[http://www.datigeo-piem-download.it/direct/Geoservizi/Commercio/Fiere\\_Sagre/Mappe/M\\_001065F001.pdf](http://www.datigeo-piem-download.it/direct/Geoservizi/Commercio/Fiere_Sagre/Mappe/M_001065F001.pdf)

Organizzazione: Comune - Via Roma 2 - 10060 Castagnole Piemonte (To) - tel.011/986.28.11  
fax - pm@castagnolepiemonte.net - www.castagnolepiemonte.net

**Casteldelfino (CN)****22 - 23 agosto**

Locale - Mostra Mercato - Alimentare, Agricoltura

**Sagra del Miele e delle Erbe curative**[http://www.datigeo-piem-download.it/direct/Geoservizi/Commercio/Fiere\\_Sagre/Schede/S\\_001065F001.pdf](http://www.datigeo-piem-download.it/direct/Geoservizi/Commercio/Fiere_Sagre/Schede/S_001065F001.pdf)

Centro Polifunzionale Commerciale - Piazza Dao Bernardo - Via Pontechianale - Via Roma - Piazza Valentino

[http://www.datigeo-piem-download.it/direct/Geoservizi/Commercio/Fiere\\_Sagre/Mappe/M\\_001065F001.pdf](http://www.datigeo-piem-download.it/direct/Geoservizi/Commercio/Fiere_Sagre/Mappe/M_001065F001.pdf)

Organizzazione: Comune - Piazza Dao Bernardo 2 - 12020 Casteldelfino (Cn) - tel. 0175/951.26  
fax 0175/956.921 - comune.casteldelfino@multiwire.net - www.comune.casteldelfino.cn.it

**Castell'Alfero (AT)****25 aprile**

Locale - Mostra Mercato - Agricoltura, Artigianato, Commercio, Hobbistica

**Viviverde - 21<sup>a</sup> Ed.**[http://www.datigeo-piem-download.it/direct/Geoservizi/Commercio/Fiere\\_Sagre/Schede/S\\_005025F001.pdf](http://www.datigeo-piem-download.it/direct/Geoservizi/Commercio/Fiere_Sagre/Schede/S_005025F001.pdf)

Piazza Castello - Piazza Mazzini - Vie limitrofe

[http://www.datigeo-piem-download.it/direct/Geoservizi/Commercio/Fiere\\_Sagre/Mappe/M\\_005025F001.pdf](http://www.datigeo-piem-download.it/direct/Geoservizi/Commercio/Fiere_Sagre/Mappe/M_005025F001.pdf)

Organizzazione: Comune - Piazza Castello 2 - 14033 Castell'Alfero (At) - tel. 0141/406.611  
fax 0141/406.606 - segreteria@comune.castellalfero.at.it - www.comune.castellalfero.at.it

**Castellamonte (TO)****26 aprile**

Locale - Mostra Mercato - Agricoltura, Zootecnia

**Fiera Primaveraile Agricola e del Bestiame - 74<sup>a</sup> Ed.**[http://www.datigeo-piem-download.it/direct/Geoservizi/Commercio/Fiere\\_Sagre/Schede/S\\_001066F001.pdf](http://www.datigeo-piem-download.it/direct/Geoservizi/Commercio/Fiere_Sagre/Schede/S_001066F001.pdf)

Centro cittadino

[http://www.datigeo-piem-download.it/direct/Geoservizi/Commercio/Fiere\\_Sagre/Mappe/M\\_001066F001.pdf](http://www.datigeo-piem-download.it/direct/Geoservizi/Commercio/Fiere_Sagre/Mappe/M_001066F001.pdf)

Organizzazione: Comune - Piazza Martiri della Liberta' 28 - 10081 Castellamonte (To) - tel. 0124/518.71  
fax 0124/518.72.50 - protocollo@comune.castellamonte.to.it - www.comune.castellamonte.to.it

**Castellamonte (TO)****3 maggio**

Locale - Mostra Mercato - Floricoltura, Prodotti tipici

**Florarte - Festa dei Fiori, delle Piante e dei Prodotti tipici**[http://www.datigeo-piem-download.it/direct/Geoservizi/Commercio/Fiere\\_Sagre/Schede/S\\_001066F001.pdf](http://www.datigeo-piem-download.it/direct/Geoservizi/Commercio/Fiere_Sagre/Schede/S_001066F001.pdf)

Centro cittadino

[http://www.datigeo-piem-download.it/direct/Geoservizi/Commercio/Fiere\\_Sagre/Mappe/M\\_001066F001.pdf](http://www.datigeo-piem-download.it/direct/Geoservizi/Commercio/Fiere_Sagre/Mappe/M_001066F001.pdf)

Organizzazione: Comune - Piazza Martiri della Liberta' 28 - 10081 Castellamonte (To) - tel. 0124/518.71  
fax 0124/518.72.50 - protocollo@comune.castellamonte.to.it - www.comune.castellamonte.to.it

**Castellamonte (TO)****25 luglio - 9 agosto**

Nazionale - Mostra Mercato - Arte (Ceramica tradizionale ed artistica)

**Mostra della Ceramica**[http://www.datigeo-piem-download.it/direct/Geoservizi/Commercio/Fiere\\_Sagre/Schede/S\\_001066F003.pdf](http://www.datigeo-piem-download.it/direct/Geoservizi/Commercio/Fiere_Sagre/Schede/S_001066F003.pdf)

Palazzo Botton - Centro Congressi Martinetti - Liceo Artistico Statale Faccio - Centro Ceramico la Fornace

[http://www.datigeo-piem-download.it/direct/Geoservizi/Commercio/Fiere\\_Sagre/Mappe/M\\_001066F003.pdf](http://www.datigeo-piem-download.it/direct/Geoservizi/Commercio/Fiere_Sagre/Mappe/M_001066F003.pdf)

Organizzazione: Comune - Piazza Martiri della Liberta' 28 - 10081 Castellamonte (To) - tel. 0124/518.71  
fax 0124/518.72.50 - cultura@comune.castellamonte.to.it - www.comune.castellamonte.to.it

**Castellamonte (TO)****18 ottobre**

Locale - Fiera Specializzata - Zootecnia

**Rassegna Caprina**[http://www.datigeo-piem-download.it/direct/Geoservizi/Commercio/Fiere\\_Sagre/Schede/S\\_001066F004.pdf](http://www.datigeo-piem-download.it/direct/Geoservizi/Commercio/Fiere_Sagre/Schede/S_001066F004.pdf)**Frazione Spineto**[http://www.datigeo-piem-download.it/direct/Geoservizi/Commercio/Fiere\\_Sagre/Mappe/M\\_001066F004.pdf](http://www.datigeo-piem-download.it/direct/Geoservizi/Commercio/Fiere_Sagre/Mappe/M_001066F004.pdf)

Organizzazione: Comune - Piazza Martiri della Liberta` 28 - 10081 Castellamonte (To) - tel.0124/518.71  
fax 0124/518.72.50 - protocollo@comune.castellamonte.to.it - www.comune.castellamonte.to.it

**Castellamonte (TO)****25 ottobre**

Locale - Mostra Mercato - Agricoltura, Zootecnia

**Fiera Agricola Autunnale di Ognissanti - 24<sup>^</sup> Ed.**[http://www.datigeo-piem-download.it/direct/Geoservizi/Commercio/Fiere\\_Sagre/Schede/S\\_001066F005.pdf](http://www.datigeo-piem-download.it/direct/Geoservizi/Commercio/Fiere_Sagre/Schede/S_001066F005.pdf)**Frazione S. Antonio**[http://www.datigeo-piem-download.it/direct/Geoservizi/Commercio/Fiere\\_Sagre/Mappe/M\\_001066F005.pdf](http://www.datigeo-piem-download.it/direct/Geoservizi/Commercio/Fiere_Sagre/Mappe/M_001066F005.pdf)

Organizzazione: Comune - Piazza Martiri della Liberta` 28 - 10081 Castellamonte (To) - tel.0124/518.71  
fax 0124/518.72.50 - protocollo@comune.castellamonte.to.it - www.comune.castellamonte.to.it

**Castellero (AT)****11 ottobre**

Locale - Mostra Mercato - Agricoltura, Alimentare, Artigianato, Hobbistica

**Fiera Citta` della Nocciola - 38<sup>^</sup> Ed.**[http://www.datigeo-piem-download.it/direct/Geoservizi/Commercio/Fiere\\_Sagre/Schede/S\\_005026F001.pdf](http://www.datigeo-piem-download.it/direct/Geoservizi/Commercio/Fiere_Sagre/Schede/S_005026F001.pdf)**Piazza Romita - Via Alessio**[http://www.datigeo-piem-download.it/direct/Geoservizi/Commercio/Fiere\\_Sagre/Mappe/M\\_005026F001.pdf](http://www.datigeo-piem-download.it/direct/Geoservizi/Commercio/Fiere_Sagre/Mappe/M_005026F001.pdf)

Organizzazione: Comune - Piazza Romita 2 - 14013 Castellero (At) - tel.0141/669.180  
fax 0141/669.666 - protocollo@comune.castellero.at.it - www.comune.castellero.at.it

**Castelnuovo Don Bosco (AT)****29 novembre**

Regionale - Mostra Mercato - Agricoltura (Tartufi), Enogastronomia, Artigianato

**Fiera del Tartufo 2020**[http://www.datigeo-piem-download.it/direct/Geoservizi/Commercio/Fiere\\_Sagre/Schede/S\\_005031F001.pdf](http://www.datigeo-piem-download.it/direct/Geoservizi/Commercio/Fiere_Sagre/Schede/S_005031F001.pdf)**Centro cittadino**[http://www.datigeo-piem-download.it/direct/Geoservizi/Commercio/Fiere\\_Sagre/Mappe/M\\_005031F001.pdf](http://www.datigeo-piem-download.it/direct/Geoservizi/Commercio/Fiere_Sagre/Mappe/M_005031F001.pdf)

Organizzazione: Comune - Via Roma 12 - 14022 Castelnuovo Don Bosco (At) - tel.011/987.61.65  
fax 011/987.68.16 - serviziadministrativi@comune.castelnuovodonbosco.at.it - www.comune.castelnuovodonbosco.at.it

**Cavour (TO)****7 - 15 novembre**

Regionale - Mostra Mercato - Frutticoltura, Artigianato, Commercio e Ristorazione

**Tuttomele 2020**[http://www.datigeo-piem-download.it/direct/Geoservizi/Commercio/Fiere\\_Sagre/Schede/S\\_001070F001.pdf](http://www.datigeo-piem-download.it/direct/Geoservizi/Commercio/Fiere_Sagre/Schede/S_001070F001.pdf)**Piazza Solferino - piazze limitrofe - Palasport Cavour**[http://www.datigeo-piem-download.it/direct/Geoservizi/Commercio/Fiere\\_Sagre/Mappe/M\\_001070F001.pdf](http://www.datigeo-piem-download.it/direct/Geoservizi/Commercio/Fiere_Sagre/Mappe/M_001070F001.pdf)

Organizzazione: Pro Loco - Via Roma 3 - 10061 Cavour (To) - tel.0121/681.94  
fax - procavour@cavour.info - www.cavour.info

**Cella Monte (AL)****7 - 8 novembre**

Regionale - Mostra Mercato - Enogastronomia, Artigianato, Prodotti locali

**Sagra del Tartufo Bianco in Valle Ghenza**[http://www.datigeo-piem-download.it/direct/Geoservizi/Commercio/Fiere\\_Sagre/Schede/S\\_006056F001.pdf](http://www.datigeo-piem-download.it/direct/Geoservizi/Commercio/Fiere_Sagre/Schede/S_006056F001.pdf)**Area verde Reg. Sardegna - Piazza Vallino - Via Dante Barbano**[http://www.datigeo-piem-download.it/direct/Geoservizi/Commercio/Fiere\\_Sagre/Mappe/M\\_006056F001.pdf](http://www.datigeo-piem-download.it/direct/Geoservizi/Commercio/Fiere_Sagre/Mappe/M_006056F001.pdf)

Organizzazione: Comune - Via Dante Barbano 30 - 15034 Cella Monte (Al) - tel.0142/488.161  
fax 0142/489.962 - eventi@comune.cellamonte.al.it - www.comune.cellamonte.al.it

**Ceres (TO)****30 aprile - 3 maggio**

Locale - Mostra Mercato - Agricoltura, Gastronomia, Artigianato, Commercio

**Le Valli in Vetrina - 8<sup>^</sup> Ed.**[http://www.datigeo-piem-download.it/direct/Geoservizi/Commercio/Fiere\\_Sagre/Schede/S\\_001072F001.pdf](http://www.datigeo-piem-download.it/direct/Geoservizi/Commercio/Fiere_Sagre/Schede/S_001072F001.pdf)**Piazzale Grande Torino - Area Mercatale**[http://www.datigeo-piem-download.it/direct/Geoservizi/Commercio/Fiere\\_Sagre/Mappe/M\\_001072F001.pdf](http://www.datigeo-piem-download.it/direct/Geoservizi/Commercio/Fiere_Sagre/Mappe/M_001072F001.pdf)

Organizzazione: Comune - Piazza Municipio 12 - 10070 Ceres (To) - tel.0123/533.16  
fax 0123/535.01 - anagrafe@comune.ceres.to.it - www.comune.ceres.to.it

**Cervere (CN)****19 - 21 settembre**

Locale - Mostra Mercato - Agricoltura, Zootecnia

**Fiera Zootecnica di Santa Croce**[http://www.datigeo-piem-download.it/direct/Geoservizi/Commercio/Fiere\\_Sagre/Schede/S\\_004065F001.pdf](http://www.datigeo-piem-download.it/direct/Geoservizi/Commercio/Fiere_Sagre/Schede/S_004065F001.pdf)**Piazza San Sebastiano - Via IV Novembre**[http://www.datigeo-piem-download.it/direct/Geoservizi/Commercio/Fiere\\_Sagre/Mappe/M\\_004065F001.pdf](http://www.datigeo-piem-download.it/direct/Geoservizi/Commercio/Fiere_Sagre/Mappe/M_004065F001.pdf)

Organizzazione: Comune - Piazza Umberto 1 - 12040 Cervere (Cn) - tel.0172/471.000  
fax 0172/474.833 - servizitecnici@comune.cervere.cn.it - www.comune.cervere.cn.it

**Cervere (CN)****7 - 22 novembre**

Locale - Mostra Mercato - Agricoltura

**Fiera del Porro di Cervere - 41<sup>^</sup> Ed.**[http://www.datigeo-piem-download.it/direct/Geoservizi/Commercio/Fiere\\_Sagre/Schede/S\\_004065F002.pdf](http://www.datigeo-piem-download.it/direct/Geoservizi/Commercio/Fiere_Sagre/Schede/S_004065F002.pdf)**Piazza San Sebastiano - Via IV Novembre**[http://www.datigeo-piem-download.it/direct/Geoservizi/Commercio/Fiere\\_Sagre/Mappe/M\\_004065F002.pdf](http://www.datigeo-piem-download.it/direct/Geoservizi/Commercio/Fiere_Sagre/Mappe/M_004065F002.pdf)

Organizzazione: Comune - Piazza Umberto 1 - 12040 Cervere (Cn) - tel.0172/471.000  
fax 0172/474.833 - servizitecnici@comune.cervere.cn.it - www.comune.cervere.cn.it

**Ceva (CN)****23 - 24 maggio**

Regionale - Mostra Mercato - Agricoltura

**La Prima - Colori e Sapori di Primavera - Mostra Mercato delle Erbe Aromatiche ed Officinali di Primavera, Miele, Cereali e del panino con la Frittata De.Co. Di Ceva**[http://www.datigeo-piem-download.it/direct/Geoservizi/Commercio/Fiere\\_Sagre/Schede/S\\_004066F001.pdf](http://www.datigeo-piem-download.it/direct/Geoservizi/Commercio/Fiere_Sagre/Schede/S_004066F001.pdf)**Centro cittadino**[http://www.datigeo-piem-download.it/direct/Geoservizi/Commercio/Fiere\\_Sagre/Mappe/M\\_004066F001.pdf](http://www.datigeo-piem-download.it/direct/Geoservizi/Commercio/Fiere_Sagre/Mappe/M_004066F001.pdf)

Organizzazione: Comune - Piazza Vittorio Emanuele II 17 - 12073 Ceva (Cn) - tel.0174/704.620  
fax 0174/701.845 - ufficio.manifestazioni@comune.ceva.cn.it - www.comune.ceva.cn.it

**Ceva (CN)****19 - 27 settembre**

Nazionale - Mostra Mercato - Agricoltura

**Mostra del Fungo - Rassegna di Micologia - 16<sup>a</sup> Mostra Mercato del Fungo e dei Prodotti tipici - 59<sup>a</sup> Ed.**[http://www.datigeo-piem-download.it/direct/Geoservizi/Commercio/Fiere\\_Sagre/Schede/S\\_004066F002.pdf](http://www.datigeo-piem-download.it/direct/Geoservizi/Commercio/Fiere_Sagre/Schede/S_004066F002.pdf)**Centro cittadino**[http://www.datigeo-piem-download.it/direct/Geoservizi/Commercio/Fiere\\_Sagre/Mappe/M\\_004066F002.pdf](http://www.datigeo-piem-download.it/direct/Geoservizi/Commercio/Fiere_Sagre/Mappe/M_004066F002.pdf)

Organizzazione: Comune - Piazza Vittorio Emanuele II 17 - 12073 Ceva (Cn) - tel.0174/704.620  
fax 0174/701.845 - ufficio.manifestazioni@comune.ceva.cn.it - www.comune.ceva.cn.it

**Ceva (CN)****16 dicembre**

Regionale - Mostra Mercato - Zootecnia

**Rassegna Zootecnica Capi Bovini di Razza Piemontese**[http://www.datigeo-piem-download.it/direct/Geoservizi/Commercio/Fiere\\_Sagre/Schede/S\\_004066F003.pdf](http://www.datigeo-piem-download.it/direct/Geoservizi/Commercio/Fiere_Sagre/Schede/S_004066F003.pdf)**Piazza Vittorio Veneto - Foro Boario**[http://www.datigeo-piem-download.it/direct/Geoservizi/Commercio/Fiere\\_Sagre/Mappe/M\\_004066F003.pdf](http://www.datigeo-piem-download.it/direct/Geoservizi/Commercio/Fiere_Sagre/Mappe/M_004066F003.pdf)

Organizzazione: Comune - Piazza Vittorio Emanuele 17 - 12073 Ceva (Cn) - tel.0174/704.620  
fax 0174/701.845 - ufficio.manifestazioni@comune.ceva.cn.it - www.comune.ceva.cn.it

**Chialamberto (TO)****28 - 31 agosto**

Locale - Mostra Mercato - Agricoltura, Alimentare (Caseario, Enologia, Prodotti dolciari), Articoli sportivi

**Chialamberto in Fiera**[http://www.datigeo-piem-download.it/direct/Geoservizi/Commercio/Fiere\\_Sagre/Schede/S\\_004065F002.pdf](http://www.datigeo-piem-download.it/direct/Geoservizi/Commercio/Fiere_Sagre/Schede/S_004065F002.pdf)**Localita` Cossiglia**[http://www.datigeo-piem-download.it/direct/Geoservizi/Commercio/Fiere\\_Sagre/Mappe/M\\_004065F002.pdf](http://www.datigeo-piem-download.it/direct/Geoservizi/Commercio/Fiere_Sagre/Mappe/M_004065F002.pdf)

Organizzazione: Pro Loco - Localita` Valnera s.n. - 10070 Chialamberto (To) - tel.328/730.51.47  
fax - proloco.chialamberto@gmail.com -

**Chieri (TO)****29 - 31 maggio**

Regionale - Mostra Mercato - Agricoltura, Enogastronomia

**Di Freisa in Freisa**[http://www.datigeo-piem-download.it/direct/Geoservizi/Commercio/Fiere\\_Sagre/Schede/S\\_001078F002.pdf](http://www.datigeo-piem-download.it/direct/Geoservizi/Commercio/Fiere_Sagre/Schede/S_001078F002.pdf)**Centro cittadino**[http://www.datigeo-piem-download.it/direct/Geoservizi/Commercio/Fiere\\_Sagre/Mappe/M\\_001078F002.pdf](http://www.datigeo-piem-download.it/direct/Geoservizi/Commercio/Fiere_Sagre/Mappe/M_001078F002.pdf)

Organizzazione: Comune - Via Palazzo di Citta` 10 - 10023 Chieri (To) - tel.011/942.82.14  
fax 011/947.02.50 - cultura@comune.chieri.to.it - www.comune.chieri.to.it

**Chieri (TO)****6 - 10 novembre**

Nazionale - Fiera Generale - Agricoltura, Zootecnia, Enogastronomia

**Fiera di San Martino**[http://www.datigeo-piem-download.it/direct/Geoservizi/Commercio/Fiere\\_Sagre/Schede/S\\_001078F001.pdf](http://www.datigeo-piem-download.it/direct/Geoservizi/Commercio/Fiere_Sagre/Schede/S_001078F001.pdf)**Centro cittadino - Piazzale Monti**[http://www.datigeo-piem-download.it/direct/Geoservizi/Commercio/Fiere\\_Sagre/Mappe/M\\_001078F001.pdf](http://www.datigeo-piem-download.it/direct/Geoservizi/Commercio/Fiere_Sagre/Mappe/M_001078F001.pdf)

Organizzazione: Comune - Via Palazzo di Citta`, 10 - 10023 Chieri (To) - tel.011/942.82.14  
fax 011/947.02.50 - cultura@comune.chieri.to.it - www.comune.chieri.to.it

**Chiusa di Pesio (CN)****12 luglio**

Locale - Mostra Mercato - Artigianato, Prodotti locali

**Chius`Arte - 15<sup>^</sup> Ed.**[http://www.datigeo-piem-download.it/direct/Geoservizi/Commercio/Fiere\\_Sagre/Schede/S\\_004068F001.pdf](http://www.datigeo-piem-download.it/direct/Geoservizi/Commercio/Fiere_Sagre/Schede/S_004068F001.pdf)**Centro cittadino**[http://www.datigeo-piem-download.it/direct/Geoservizi/Commercio/Fiere\\_Sagre/Mappe/M\\_004068F001.pdf](http://www.datigeo-piem-download.it/direct/Geoservizi/Commercio/Fiere_Sagre/Mappe/M_004068F001.pdf)

Organizzazione: Associazione Turismo in Valle Pesio - Pro Loco - Via Roma, 6 - 12013 Chiusa di Pesio (Cn) - tel.0171/735.296  
fax 0171/735.339 - info@turismoinallepesio.com - www.turismoinallepesio.com

**Chiusa di Pesio (CN)****9 agosto**

Locale - Mostra Mercato - Artigianato, Prodotti locali, Hobbistica

**Festival del Vintage**[http://www.datigeo-piem-download.it/direct/Geoservizi/Commercio/Fiere\\_Sagre/Schede/S\\_004068F002.pdf](http://www.datigeo-piem-download.it/direct/Geoservizi/Commercio/Fiere_Sagre/Schede/S_004068F002.pdf)**Centro cittadino**[http://www.datigeo-piem-download.it/direct/Geoservizi/Commercio/Fiere\\_Sagre/Mappe/M\\_004068F002.pdf](http://www.datigeo-piem-download.it/direct/Geoservizi/Commercio/Fiere_Sagre/Mappe/M_004068F002.pdf)

Organizzazione: Associazione Il Mirabello - Via Roma - 12013 Chiusa di Pesio (Cn) - tel.0171/735.153  
fax 0171/734.987 - info@turismoinallepesio.com - www.turismoinallepesio.com

**Chiusa di Pesio (CN)****30 agosto**

Locale - Mostra Mercato - Artigianato, Agricoltura, Prodotti locali

**Fiera Ciusa Duvarta**[http://www.datigeo-piem-download.it/direct/Geoservizi/Commercio/Fiere\\_Sagre/Schede/S\\_004068F003.pdf](http://www.datigeo-piem-download.it/direct/Geoservizi/Commercio/Fiere_Sagre/Schede/S_004068F003.pdf)**Centro cittadino**[http://www.datigeo-piem-download.it/direct/Geoservizi/Commercio/Fiere\\_Sagre/Mappe/M\\_004068F003.pdf](http://www.datigeo-piem-download.it/direct/Geoservizi/Commercio/Fiere_Sagre/Mappe/M_004068F003.pdf)

Organizzazione: Associazione Turismo in Valle Pesio - Pro Loco - Via Roma, 6 - 12013 Chiusa di Pesio (Cn) - tel.0171/735.296  
fax 0171/735.339 - info@turismoinallepesio.com - www.turismoinallepesio.com

**Chiusa di San Michele (TO)****20 settembre**

Locale - Mostra Mercato - Agricoltura, Alimentare, Hobbistica

**Mostra Mercato Gusto di Meliga - 14<sup>^</sup> Ed.**[http://www.datigeo-piem-download.it/direct/Geoservizi/Commercio/Fiere\\_Sagre/Schede/S\\_001081F001.pdf](http://www.datigeo-piem-download.it/direct/Geoservizi/Commercio/Fiere_Sagre/Schede/S_001081F001.pdf)**Piazza della Repubblica - vie e piazze limitrofe**[http://www.datigeo-piem-download.it/direct/Geoservizi/Commercio/Fiere\\_Sagre/Mappe/M\\_001081F001.pdf](http://www.datigeo-piem-download.it/direct/Geoservizi/Commercio/Fiere_Sagre/Mappe/M_001081F001.pdf)

Organizzazione: Comune - Associazione Gusto di Meliga - Piazza Bauchiero Bruno, 2 - 10050 Chiusa di San Michele (To) - tel.011/964.31.40  
fax - protocollo@comune.chiusadisanimichele.to.it - www.comune.chiusadisanimichele.to.it

**Chivasso (TO)****25 - 26 agosto**

Regionale - Mostra Mercato - Agricoltura, Silvicultura, Zootecnia, Energia

**Antica Fiera del Beato Angelo Carletti**[http://www.datigeo-piem-download.it/direct/Geoservizi/Commercio/Fiere\\_Sagre/Schede/S\\_001082F001.pdf](http://www.datigeo-piem-download.it/direct/Geoservizi/Commercio/Fiere_Sagre/Schede/S_001082F001.pdf)**Parco Mauriziano**[http://www.datigeo-piem-download.it/direct/Geoservizi/Commercio/Fiere\\_Sagre/Mappe/M\\_001082F001.pdf](http://www.datigeo-piem-download.it/direct/Geoservizi/Commercio/Fiere_Sagre/Mappe/M_001082F001.pdf)

Organizzazione: Comune - Piazza Gen. Dalla Chiesa 8 - 10034 Chivasso (To) - tel.011/911.53.31  
fax 011/911.29.89 - commercio@comune.chivasso.to.it - www.comune.chivasso.to.it

**Cigliano (VC)****3 maggio**

Locale - Mostra Mercato - Agricoltura

**Sapori di Primavera - Sagra dell'Asparago**[http://www.datigeo-piem-download.it/direct/Geoservizi/Commercio/Fiere\\_Sagre/Schede/S\\_002042F001.pdf](http://www.datigeo-piem-download.it/direct/Geoservizi/Commercio/Fiere_Sagre/Schede/S_002042F001.pdf)**Corso Umberto**[http://www.datigeo-piem-download.it/direct/Geoservizi/Commercio/Fiere\\_Sagre/Mappe/M\\_002042F001.pdf](http://www.datigeo-piem-download.it/direct/Geoservizi/Commercio/Fiere_Sagre/Mappe/M_002042F001.pdf)

Organizzazione: Pro Loco Ciglianese- Piazza Martiri della Liberta` 18 - 13043 Cigliano (Vc) - tel.0161/423.142  
fax 0161/433.988 - proloco.cigliano@libero.it - www.cigliano.net

**Cigliano (VC)****6 settembre**

Locale - Fiera Generale - Artigianato, Agricoltura, Commercio, Hobbistica

**Fiera di Sant'Emiliano**[http://www.datigeo-piem-download.it/direct/Geoservizi/Commercio/Fiere\\_Sagre/Schede/S\\_002042F004.pdf](http://www.datigeo-piem-download.it/direct/Geoservizi/Commercio/Fiere_Sagre/Schede/S_002042F004.pdf)**Corso Umberto**[http://www.datigeo-piem-download.it/direct/Geoservizi/Commercio/Fiere\\_Sagre/Mappe/M\\_002042F004.pdf](http://www.datigeo-piem-download.it/direct/Geoservizi/Commercio/Fiere_Sagre/Mappe/M_002042F004.pdf)

Organizzazione: Pro Loco Ciglianese- Piazza Martiri della Liberta` 18 - 13043 Cigliano (Vc) - tel.0161/423.142  
fax 0161/433.988 - proloco.cigliano@libero.it - www.cigliano.net

**Cigliano (VC)****25 ottobre**

Locale - Mostra Mercato - Artigianato, Agricoltura, Commercio, Hobbistica

**Sapori d'Autunno - Sagra della Castagna - 28<sup>^</sup> Ed.**[http://www.datigeo-piem-download.it/direct/Geoservizi/Commercio/Fiere\\_Sagre/Schede/S\\_002042F005.pdf](http://www.datigeo-piem-download.it/direct/Geoservizi/Commercio/Fiere_Sagre/Schede/S_002042F005.pdf)**Corso Umberto - piazze del Centro cittadino**[http://www.datigeo-piem-download.it/direct/Geoservizi/Commercio/Fiere\\_Sagre/Mappe/M\\_002042F005.pdf](http://www.datigeo-piem-download.it/direct/Geoservizi/Commercio/Fiere_Sagre/Mappe/M_002042F005.pdf)

Organizzazione: A.N.A. - Gruppo di Cigliano - Piazza Don Bruno Lorenzetti 6 - 13043 Cigliano (Vc) - tel.340/257.29.63  
fax 0161/433.308 - postmaster@gruppoalpinicigliano.it - www.gruppoalpinicigliano.it

**Cigliano (VC)****13 dicembre**

Locale - Mostra Mercato - Agricoltura, Artigianato, Commercio, Hobbistica

**Aspettando il Natale a Cigliano**[http://www.datigeo-piem-download.it/direct/Geoservizi/Commercio/Fiere\\_Sagre/Schede/S\\_002042F006.pdf](http://www.datigeo-piem-download.it/direct/Geoservizi/Commercio/Fiere_Sagre/Schede/S_002042F006.pdf)**Corso Umberto**[http://www.datigeo-piem-download.it/direct/Geoservizi/Commercio/Fiere\\_Sagre/Mappe/M\\_002042F006.pdf](http://www.datigeo-piem-download.it/direct/Geoservizi/Commercio/Fiere_Sagre/Mappe/M_002042F006.pdf)

Organizzazione: Pro Loco Ciglianese- Piazza Martiri della Liberta` 18 - 13043 Cigliano (Vc) - tel.0161/423.142  
fax 0161/433.988 - proloco.cigliano@libero.it - www.cigliano.net

**Collegno (TO)****28 - 29 marzo**

Locale - Mostra Mercato - Alimentare, Floricoltura

**Follia in Fiore**[http://www.datigeo-piem-download.it/direct/Geoservizi/Commercio/Fiere\\_Sagre/Schede/S\\_001090F002.pdf](http://www.datigeo-piem-download.it/direct/Geoservizi/Commercio/Fiere_Sagre/Schede/S_001090F002.pdf)**Certosa Reale - Museo della Citta` - Piazza Avis**[http://www.datigeo-piem-download.it/direct/Geoservizi/Commercio/Fiere\\_Sagre/Mappe/M\\_001090F002.pdf](http://www.datigeo-piem-download.it/direct/Geoservizi/Commercio/Fiere_Sagre/Mappe/M_001090F002.pdf)

Organizzazione: Comune - Ufficio Promozione Attivita` Economiche - Piazza Municipio 1 - 10093 Collegno (To) - tel.011/401.55.20  
fax 011/401.55.00 - posta@cert.comune.collegno.to.it - www.comune.collegno.gov.it

**Condove (TO)****10 - 11 ottobre**

Locale - Mostra Mercato - Agricoltura, Alimentare (Caseario), Zootecnia, Prodotti tipici, Artigianato, Hobbistica

**Fiera della Toma - 31<sup>a</sup> Ed.**[http://www.datigeo-piem-download.it/direct/Geoservizi/Commercio/Fiere\\_Sagre/Schede/S\\_001093F001.pdf](http://www.datigeo-piem-download.it/direct/Geoservizi/Commercio/Fiere_Sagre/Schede/S_001093F001.pdf)**Centro cittadino**[http://www.datigeo-piem-download.it/direct/Geoservizi/Commercio/Fiere\\_Sagre/Mappe/M\\_001093F001.pdf](http://www.datigeo-piem-download.it/direct/Geoservizi/Commercio/Fiere_Sagre/Mappe/M_001093F001.pdf)

Organizzazione: Comune - Piazza Martiri della Libertà 7 - 10055 Condove (TO) - tel.011/964.31.20  
fax - protocollo@comune.condove.to.it - www.comune.condove.to.it

**Coniolo (AL)****16 - 17 maggio**

Locale - Mostra Mercato - Floricoltura, Arredi e attrezzi da giardino, Hobbistica

**Riso & Rose in Monferrato - Coniolo Fiori**[http://www.datigeo-piem-download.it/direct/Geoservizi/Commercio/Fiere\\_Sagre/Schede/S\\_006060F001.pdf](http://www.datigeo-piem-download.it/direct/Geoservizi/Commercio/Fiere_Sagre/Schede/S_006060F001.pdf)**Piazza Moncravetto - vie del centro cittadino**[http://www.datigeo-piem-download.it/direct/Geoservizi/Commercio/Fiere\\_Sagre/Mappe/M\\_006060F001.pdf](http://www.datigeo-piem-download.it/direct/Geoservizi/Commercio/Fiere_Sagre/Mappe/M_006060F001.pdf)

Organizzazione: Comune - Via D. Birago 13 - 15030 Coniolo (AL) - tel.0142/408.423  
fax 0142/408.383 - info@comune.coniolo.al.it - www.comune.coniolo.al.it

**Corneliano d'Alba (CN)****8 novembre**

Locale - Mostra Mercato - Enogastronomia

**Fiera di San Carlo**[http://www.datigeo-piem-download.it/direct/Geoservizi/Commercio/Fiere\\_Sagre/Schede/S\\_004072F001.pdf](http://www.datigeo-piem-download.it/direct/Geoservizi/Commercio/Fiere_Sagre/Schede/S_004072F001.pdf)**Centro cittadino**[http://www.datigeo-piem-download.it/direct/Geoservizi/Commercio/Fiere\\_Sagre/Mappe/M\\_004072F001.pdf](http://www.datigeo-piem-download.it/direct/Geoservizi/Commercio/Fiere_Sagre/Mappe/M_004072F001.pdf)

Organizzazione: Comune - Piazza Cottolengo, 49 - 12040 Corneliano d'Alba (CN) - tel.0173/619.964  
fax - corneliano.dalba@ruparpiemonte.it - www.comunecornelianodalba.it

**Cortazzone (AT)****6 dicembre**

Regionale - Mostra Mercato - Agricoltura (Tartufi), Enogastronomia, Artigianato

**Fiera del Tartufo Bianco del Monferrato**[http://www.datigeo-piem-download.it/direct/Geoservizi/Commercio/Fiere\\_Sagre/Schede/S\\_005047F001.pdf](http://www.datigeo-piem-download.it/direct/Geoservizi/Commercio/Fiere_Sagre/Schede/S_005047F001.pdf)**Piazzale Polisportiva - Via per Montafia**[http://www.datigeo-piem-download.it/direct/Geoservizi/Commercio/Fiere\\_Sagre/Mappe/M\\_005047F001.pdf](http://www.datigeo-piem-download.it/direct/Geoservizi/Commercio/Fiere_Sagre/Mappe/M_005047F001.pdf)

Organizzazione: Pro Loco Cortazzonese - Via per Montafia 11 - 14010 Cortazzone (At) - tel.0141/995.184  
fax 0141/995.907 - proloco.cortazzonese@pec.it - www.comune.cortazzone.at.it

**Cortemilia (CN)****22 - 30 agosto**

Nazionale - Mostra Mercato - Agricoltura (Nocciolate), Gastronomia

**Fiera Nazionale della Nocciola**[http://www.datigeo-piem-download.it/direct/Geoservizi/Commercio/Fiere\\_Sagre/Schede/S\\_004073F002.pdf](http://www.datigeo-piem-download.it/direct/Geoservizi/Commercio/Fiere_Sagre/Schede/S_004073F002.pdf)**Centro cittadino di Borgo San Michele - Borgo San Pantaleo**[http://www.datigeo-piem-download.it/direct/Geoservizi/Commercio/Fiere\\_Sagre/Mappe/M\\_004073F002.pdf](http://www.datigeo-piem-download.it/direct/Geoservizi/Commercio/Fiere_Sagre/Mappe/M_004073F002.pdf)

Organizzazione: Comune - Corso Luigi Einaudi 1 - 12074 Cortemilia (Cn) - tel.0173/810.27  
fax 0173/811.54 - turismo@comune.cortemilia.cn.it - www.comunecortemilia.it

**Cossato (BI)****7 giugno**

Locale - Mostra Mercato - Minerali e Fossili

**Mostra di Minerali e Fossili - 25<sup>^</sup> Ed.**[http://www.datigeo-piem-download.it/direct/Geoservizi/Commercio/Fiere\\_Sagre/Schede/S\\_096020F001.pdf](http://www.datigeo-piem-download.it/direct/Geoservizi/Commercio/Fiere_Sagre/Schede/S_096020F001.pdf)**Piazza Croce Rossa - Area Mercato coperto**[http://www.datigeo-piem-download.it/direct/Geoservizi/Commercio/Fiere\\_Sagre/Mappe/M\\_096020F001.pdf](http://www.datigeo-piem-download.it/direct/Geoservizi/Commercio/Fiere_Sagre/Mappe/M_096020F001.pdf)

Organizzazione: Gruppo Mineralogico Cossatese - Via Ranzoni 26 - 13836 Cossato (Bi) - tel.015/446.383  
fax - gruppominer.cossato@libero.it -

**Crissolo (CN)****5 settembre**

Locale - Fiera Generale - Zootecnia, Agroalimentare

**Fiera di San Chiaffredo**[http://www.datigeo-piem-download.it/direct/Geoservizi/Commercio/Fiere\\_Sagre/Schede/S\\_004077F001.pdf](http://www.datigeo-piem-download.it/direct/Geoservizi/Commercio/Fiere_Sagre/Schede/S_004077F001.pdf)**Centro cittadino - Piazza Nuova**[http://www.datigeo-piem-download.it/direct/Geoservizi/Commercio/Fiere\\_Sagre/Mappe/M\\_004077F001.pdf](http://www.datigeo-piem-download.it/direct/Geoservizi/Commercio/Fiere_Sagre/Mappe/M_004077F001.pdf)

Organizzazione: Comune - Via Umberto I° 39 - 12030 Crissolo (Cn) - tel.0175/949.02  
fax - vigili@comune.crissolo.cn.it - www.comune.crissolo.cn.it

**Cuneo (CN)****29 - 30 marzo**

Regionale - Mostra Mercato - Agricoltura, Silvicoltura, Zootecnia

**Mostra Regionale Zootecnica di Quaresima - 70<sup>^</sup> Ed.**[http://www.datigeo-piem-download.it/direct/Geoservizi/Commercio/Fiere\\_Sagre/Schede/S\\_004078F001.pdf](http://www.datigeo-piem-download.it/direct/Geoservizi/Commercio/Fiere_Sagre/Schede/S_004078F001.pdf)**MIAC - Foro Boario - Via Bra 77 - Localita` Ronchi**[http://www.datigeo-piem-download.it/direct/Geoservizi/Commercio/Fiere\\_Sagre/Mappe/M\\_004078F001.pdf](http://www.datigeo-piem-download.it/direct/Geoservizi/Commercio/Fiere_Sagre/Mappe/M_004078F001.pdf)

Organizzazione: Comune - Ufficio Agricoltura - Via Roma 28 - 12100 Cuneo - tel.0171/444.456  
fax 0171/444.211 - attivaproduttive@comune.cuneo.it - www.comune.cuneo.gov.it

**Cuneo (CN)****17 maggio**

Locale - Mostra Mercato - Floricoltura, Artigianato, Hobbistica

**Il Giardino Incantato di Villa Tornaforte - 19<sup>^</sup> Ed.**[http://www.datigeo-piem-download.it/direct/Geoservizi/Commercio/Fiere\\_Sagre/Schede/S\\_004078F003.pdf](http://www.datigeo-piem-download.it/direct/Geoservizi/Commercio/Fiere_Sagre/Schede/S_004078F003.pdf)**Villa Tornaforte - Localita` Madonna dell`Olmo**[http://www.datigeo-piem-download.it/direct/Geoservizi/Commercio/Fiere\\_Sagre/Mappe/M\\_004078F003.pdf](http://www.datigeo-piem-download.it/direct/Geoservizi/Commercio/Fiere_Sagre/Mappe/M_004078F003.pdf)

Organizzazione: Comune - Settore Attivita` Produttive - Via Roma 28 - 12100 Cuneo - tel.0171/444.453  
fax 0171/444.458 - attivaproduttive@comune.cuneo.it - www.comune.cuneo.gov.it

**Cuneo (CN)****5 - 7 giugno**

Locale - Mostra Mercato - Enogastronomia

**Degustibus 2020 - 11<sup>^</sup> Ed.**[http://www.datigeo-piem-download.it/direct/Geoservizi/Commercio/Fiere\\_Sagre/Schede/S\\_004078F004.pdf](http://www.datigeo-piem-download.it/direct/Geoservizi/Commercio/Fiere_Sagre/Schede/S_004078F004.pdf)**Via Roma**[http://www.datigeo-piem-download.it/direct/Geoservizi/Commercio/Fiere\\_Sagre/Mappe/M\\_004078F004.pdf](http://www.datigeo-piem-download.it/direct/Geoservizi/Commercio/Fiere_Sagre/Mappe/M_004078F004.pdf)

Organizzazione: Associazione Culturale All4U - Via C. Emanuele III 34 - 12100 Cuneo - tel.0171/648.899  
fax 0171/601.427 - segreteria@all4u.it - www.degustibus.cuneo.it

**Cuneo (CN)****11 - 13 settembre**

Regionale - Mostra Mercato - Agricoltura, Silvicultura, Frutticoltura

**Mostra Regionale Ortofrutticola Città di Cuneo - 93<sup>^</sup> Ed.**[http://www.datigeo-piem-download.it/direct/Geoservizi/Commercio/Fiere\\_Sagre/Schede/S\\_004078F006.pdf](http://www.datigeo-piem-download.it/direct/Geoservizi/Commercio/Fiere_Sagre/Schede/S_004078F006.pdf)**Concentrico della Frazione San Rocco**[http://www.datigeo-piem-download.it/direct/Geoservizi/Commercio/Fiere\\_Sagre/Mappe/M\\_004078F006.pdf](http://www.datigeo-piem-download.it/direct/Geoservizi/Commercio/Fiere_Sagre/Mappe/M_004078F006.pdf)

Organizzazione: Comune - Ufficio Agricoltura - Via Roma 28 - 12100 Cuneo - tel.0171/444.456  
fax 0171/444.211 - attivitaproduttive@comune.cuneo.it - www.comune.cuneo.gov.it

**Cuneo (CN)****16 - 18 ottobre**

Nazionale - Mostra Mercato - Agricoltura, Enogastronomia

**Fiera Nazionale del Marrone - 22<sup>^</sup> Ed.**[http://www.datigeo-piem-download.it/direct/Geoservizi/Commercio/Fiere\\_Sagre/Schede/S\\_004078F007.pdf](http://www.datigeo-piem-download.it/direct/Geoservizi/Commercio/Fiere_Sagre/Schede/S_004078F007.pdf)**Via Roma - Piazza Virgilio**[http://www.datigeo-piem-download.it/direct/Geoservizi/Commercio/Fiere\\_Sagre/Mappe/M\\_004078F007.pdf](http://www.datigeo-piem-download.it/direct/Geoservizi/Commercio/Fiere_Sagre/Mappe/M_004078F007.pdf)

Organizzazione: Comune - Via Roma 28 - 12100 Cuneo - tel.0171/444.285  
fax 0171/444.289 - manifestazioni@comune.cuneo.it - www.marrone.net

**Cuneo (CN)****6 - 8 novembre**

Nazionale - Fiera Specializzata - Zootecnia (Bovini da riproduzione di razza piemontese)

**Mostra Nazionale dei Bovini di Razza Piemontese - 41<sup>^</sup> Ed.**[http://www.datigeo-piem-download.it/direct/Geoservizi/Commercio/Fiere\\_Sagre/Schede/S\\_004078F008.pdf](http://www.datigeo-piem-download.it/direct/Geoservizi/Commercio/Fiere_Sagre/Schede/S_004078F008.pdf)**Foro Boario MIAC - Via Bra 77 - Località Ronchi**[http://www.datigeo-piem-download.it/direct/Geoservizi/Commercio/Fiere\\_Sagre/Mappe/M\\_004078F008.pdf](http://www.datigeo-piem-download.it/direct/Geoservizi/Commercio/Fiere_Sagre/Mappe/M_004078F008.pdf)

Organizzazione: ANABORAPI - Strada Trinita` 32/a - 12061 Carru` (Cn) - tel.0173/750.791  
fax 0173/750.915 - info@anaborapi.it - www.anaborapi.it

**Dogliani (CN)****31 maggio**

Regionale - Mostra Mercato - Agricoltura, Enogastronomia, Artigianato

**Antica Fiera della Ciliegia - Manufatti d'Autore**[http://www.datigeo-piem-download.it/direct/Geoservizi/Commercio/Fiere\\_Sagre/Schede/S\\_004081F001.pdf](http://www.datigeo-piem-download.it/direct/Geoservizi/Commercio/Fiere_Sagre/Schede/S_004081F001.pdf)**Dogliani Castello**[http://www.datigeo-piem-download.it/direct/Geoservizi/Commercio/Fiere\\_Sagre/Mappe/M\\_004081F001.pdf](http://www.datigeo-piem-download.it/direct/Geoservizi/Commercio/Fiere_Sagre/Mappe/M_004081F001.pdf)

Organizzazione: Comune - Piazza San Paolo 10 - 12063 Dogliani (Cn) - tel.0173/701.07  
fax 0173/721.405 - comune@comune.dogliani.cn.it - www.comune.dogliani.cn.it

**Entracque (CN)****4 - 6 settembre**

Locale - Mostra Mercato - Alimentare, Hobbistica

**Fiera della Patata - 22<sup>^</sup> Ed.**[http://www.datigeo-piem-download.it/direct/Geoservizi/Commercio/Fiere\\_Sagre/Schede/S\\_004084F001.pdf](http://www.datigeo-piem-download.it/direct/Geoservizi/Commercio/Fiere_Sagre/Schede/S_004084F001.pdf)**Piazza del Mercato**[http://www.datigeo-piem-download.it/direct/Geoservizi/Commercio/Fiere\\_Sagre/Mappe/M\\_004084F001.pdf](http://www.datigeo-piem-download.it/direct/Geoservizi/Commercio/Fiere_Sagre/Mappe/M_004084F001.pdf)

Organizzazione: Associazione Entracque Eventi - Piazza Giustizia e Liberta` 2 - 12010 Entracque (Cn) - tel.0171/978.108  
fax 0171/978.637 - vigili@comune.entracque.cn.it - www.turismoentracque.it

**Farigliano (CN)****6 dicembre**

Locale - Mostra Mercato - Ortofrutticoltura, Enogastronomia

**Colori e Sapori di Langa**[http://www.datigeo-piem-download.it/direct/Geoservizi/Commercio/Fiere\\_Sagre/Schede/S\\_004086F001.pdf](http://www.datigeo-piem-download.it/direct/Geoservizi/Commercio/Fiere_Sagre/Schede/S_004086F001.pdf)**Centro cittadino**[http://www.datigeo-piem-download.it/direct/Geoservizi/Commercio/Fiere\\_Sagre/Mappe/M\\_004086F001.pdf](http://www.datigeo-piem-download.it/direct/Geoservizi/Commercio/Fiere_Sagre/Mappe/M_004086F001.pdf)

Organizzazione: Comune - Piazza Vittorio Emanuele II° 27 - 12060 Farigliano (Cn) - tel.0173/761.09  
fax 0173/767.33 - protocollo@comune.farigliano.cn.gov.it - www.comune.farigliano.cn.it

**Favria (TO)****5 aprile**

Locale - Fiera Generale - Zootecnia

**Fiera di Sant'Isidoro - 44<sup>^</sup> Ed.**[http://www.datigeo-piem-download.it/direct/Geoservizi/Commercio/Fiere\\_Sagre/Schede/S\\_001101F001.pdf](http://www.datigeo-piem-download.it/direct/Geoservizi/Commercio/Fiere_Sagre/Schede/S_001101F001.pdf)**Parco Valentino - Villaggio Castello**[http://www.datigeo-piem-download.it/direct/Geoservizi/Commercio/Fiere\\_Sagre/Mappe/M\\_001101F001.pdf](http://www.datigeo-piem-download.it/direct/Geoservizi/Commercio/Fiere_Sagre/Mappe/M_001101F001.pdf)

Organizzazione: Comune - Assessorato Commercio e Manifestazioni - Via Nando Barberis 4 - 10083 Favria (To) - tel.0124/340.09  
fax 0124/349.258 - protocollo@comune.favria.to.it - www.comune.favria.to.it

**Ferrere (AT)****18 ottobre**

Locale - Mostra Mercato - Agricoltura (Miele), Enogastronomia

**Ferrere Miele - Fiera del Miele e dei Prodotti tipici - 7<sup>^</sup> Ed.**[http://www.datigeo-piem-download.it/direct/Geoservizi/Commercio/Fiere\\_Sagre/Schede/S\\_005053F001.pdf](http://www.datigeo-piem-download.it/direct/Geoservizi/Commercio/Fiere_Sagre/Schede/S_005053F001.pdf)**Centro cittadino**[http://www.datigeo-piem-download.it/direct/Geoservizi/Commercio/Fiere\\_Sagre/Mappe/M\\_005053F001.pdf](http://www.datigeo-piem-download.it/direct/Geoservizi/Commercio/Fiere_Sagre/Mappe/M_005053F001.pdf)

Organizzazione: Comune e Comitato Fiera del Miele - Via IV Novembre 14 - 14012 Ferrere (At) - tel.0141/932.008  
fax 0141/932.009 - comunediferrere.sindaco@gmail.com - www.comune.ferrere.at.it

**Fogizzo (TO)****14 giugno**

Locale - Mostra Mercato - Agricoltura, Prodotti tipici, Artigianato, Hobbistica

**Sagra del Cossot**[http://www.datigeo-piem-download.it/direct/Geoservizi/Commercio/Fiere\\_Sagre/Schede/S\\_001106F001.pdf](http://www.datigeo-piem-download.it/direct/Geoservizi/Commercio/Fiere_Sagre/Schede/S_001106F001.pdf)**Centro cittadino**[http://www.datigeo-piem-download.it/direct/Geoservizi/Commercio/Fiere\\_Sagre/Mappe/M\\_001106F001.pdf](http://www.datigeo-piem-download.it/direct/Geoservizi/Commercio/Fiere_Sagre/Mappe/M_001106F001.pdf)

Organizzazione: Pro Loco di Fogizzo - Via Castello 6 - 10090 Fogizzo (To) - tel.011/988.38.52  
fax - info@prolocofoglizzo.it - www.prolocofoglizzo.it

**Fossano (CN)****9 - 10 maggio**

Locale - Mostra Mercato - Enogastronomia, Ortofrutticoltura, Attrezzature da giardino

**Expo Flora - 10<sup>^</sup> Ed.**[http://www.datigeo-piem-download.it/direct/Geoservizi/Commercio/Fiere\\_Sagre/Schede/S\\_004089F001.pdf](http://www.datigeo-piem-download.it/direct/Geoservizi/Commercio/Fiere_Sagre/Schede/S_004089F001.pdf)**Parco cittadino - Via Roma**[http://www.datigeo-piem-download.it/direct/Geoservizi/Commercio/Fiere\\_Sagre/Mappe/M\\_004089F001.pdf](http://www.datigeo-piem-download.it/direct/Geoservizi/Commercio/Fiere_Sagre/Mappe/M_004089F001.pdf)

Organizzazione: Comune - Via Roma 91 - 12045 Fossano (Cn) - tel.0172/699.611  
fax 0172/699.685 - info@comune.fossano.cn.it - www.comune.fossano.cn.it

**Fossano (CN)****10 - 11 ottobre**

Locale - Mostra Mercato - Agricoltura, Alimentare, Gastronomia

**Coloratissimo Autunno**[http://www.datigeo-piem-download.it/direct/Geoservizi/Commercio/Fiere\\_Sagre/Schede/S\\_004089F002.pdf](http://www.datigeo-piem-download.it/direct/Geoservizi/Commercio/Fiere_Sagre/Schede/S_004089F002.pdf)**Piazza Dompe`**[http://www.datigeo-piem-download.it/direct/Geoservizi/Commercio/Fiere\\_Sagre/Mappe/M\\_004089F002.pdf](http://www.datigeo-piem-download.it/direct/Geoservizi/Commercio/Fiere_Sagre/Mappe/M_004089F002.pdf)

Organizzazione: Comune - Via Roma 91 - 12045 Fossano (Cn) - tel.0172/699.611  
fax 0172/699.685 - info@comune.fossano.cn.it - www.comune.fossano.cn.it

**Frabosa Soprana (CN)****14 - 15 agosto**

Locale - Mostra Mercato - Alimentare (Caseario), Hobbistica

**Sagra della Raschera e del Bruss - 47<sup>^</sup> Ed.**[http://www.datigeo-piem-download.it/direct/Geoservizi/Commercio/Fiere\\_Sagre/Schede/S\\_004090F001.pdf](http://www.datigeo-piem-download.it/direct/Geoservizi/Commercio/Fiere_Sagre/Schede/S_004090F001.pdf)**Piazza Marconi - Piazza Municipio**[http://www.datigeo-piem-download.it/direct/Geoservizi/Commercio/Fiere\\_Sagre/Mappe/M\\_004090F001.pdf](http://www.datigeo-piem-download.it/direct/Geoservizi/Commercio/Fiere_Sagre/Mappe/M_004090F001.pdf)

Organizzazione: Comune - Piazza Municipio 5 - 12082 Frabosa Soprana (Cn) - tel.0174/244.024  
fax 0174/244.163 - frabosa.soprana@ruparpiemonte.it - www.comune.frabosasoprana.cn.it

**Frabosa Sottana (CN)****3 - 5 gennaio**

Locale - Fiera Generale - Alimentare, Artigianato, Prodotti tipici

**Mercatini dello Sciatore**[http://www.datigeo-piem-download.it/direct/Geoservizi/Commercio/Fiere\\_Sagre/Schede/S\\_004091F010.pdf](http://www.datigeo-piem-download.it/direct/Geoservizi/Commercio/Fiere_Sagre/Schede/S_004091F010.pdf)**Frazione Artesina**[http://www.datigeo-piem-download.it/direct/Geoservizi/Commercio/Fiere\\_Sagre/Mappe/M\\_004091F010.pdf](http://www.datigeo-piem-download.it/direct/Geoservizi/Commercio/Fiere_Sagre/Mappe/M_004091F010.pdf)

Organizzazione: Comune - Via IV Novembre 12 - 12083 Frabosa Sottana (Cn) - tel.0174/244.481  
fax - comune@comune.frabosa-sottana.cn.it - www.comune.frabosa-sottana.cn.it

**Frabosa Sottana (CN)****2 febbraio**

Locale - Fiera Generale - Alimentare, Artigianato, Prodotti tipici

**Mercatini dello Sciatore**[http://www.datigeo-piem-download.it/direct/Geoservizi/Commercio/Fiere\\_Sagre/Schede/S\\_004091F010.pdf](http://www.datigeo-piem-download.it/direct/Geoservizi/Commercio/Fiere_Sagre/Schede/S_004091F010.pdf)**Frazione Artesina**[http://www.datigeo-piem-download.it/direct/Geoservizi/Commercio/Fiere\\_Sagre/Mappe/M\\_004091F010.pdf](http://www.datigeo-piem-download.it/direct/Geoservizi/Commercio/Fiere_Sagre/Mappe/M_004091F010.pdf)

Organizzazione: Comune - Via IV Novembre 12 - 12083 Frabosa Sottana (Cn) - tel.0174/244.481  
fax - comune@comune.frabosa-sottana.cn.it - www.comune.frabosa-sottana.cn.it

**Frabosa Sottana (CN)****9 febbraio**

Locale - Fiera Generale - Alimentare, Artigianato, Prodotti tipici

**Mercatini dello Sciatore**[http://www.datigeo-piem-download.it/direct/Geoservizi/Commercio/Fiere\\_Sagre/Schede/S\\_004091F010.pdf](http://www.datigeo-piem-download.it/direct/Geoservizi/Commercio/Fiere_Sagre/Schede/S_004091F010.pdf)**Frazione Artesina**[http://www.datigeo-piem-download.it/direct/Geoservizi/Commercio/Fiere\\_Sagre/Mappe/M\\_004091F010.pdf](http://www.datigeo-piem-download.it/direct/Geoservizi/Commercio/Fiere_Sagre/Mappe/M_004091F010.pdf)

Organizzazione: Comune - Via IV Novembre 12 - 12083 Frabosa Sottana (Cn) - tel.0174/244.481  
fax - comune@comune.frabosa-sottana.cn.it - www.comune.frabosa-sottana.cn.it

**Frabosa Sottana (CN)****16 febbraio**

Locale - Fiera Generale - Alimentare, Artigianato, Prodotti tipici

**Mercatini dello Sciatore**[http://www.datigeo-piem-download.it/direct/Geoservizi/Commercio/Fiere\\_Sagre/Schede/S\\_004091F010.pdf](http://www.datigeo-piem-download.it/direct/Geoservizi/Commercio/Fiere_Sagre/Schede/S_004091F010.pdf)**Frazione Artesina**[http://www.datigeo-piem-download.it/direct/Geoservizi/Commercio/Fiere\\_Sagre/Mappe/M\\_004091F010.pdf](http://www.datigeo-piem-download.it/direct/Geoservizi/Commercio/Fiere_Sagre/Mappe/M_004091F010.pdf)Organizzazione: Comune - Via IV Novembre 12 - 12083 Frabosa Sottana (Cn) - tel.0174/244.481  
fax - comune@comune.frabosa-sottana.cn.it - www.comune.frabosa-sottana.cn.it**Frabosa Sottana (CN)****26 aprile**

Locale - Mostra Mercato - Zootecnia, Artigianato, Prodotti tipici

**Fiera di San Giorgio - Rassegna Zootecnica Fera `D San Giors - 14<sup>^</sup> Ed.**[http://www.datigeo-piem-download.it/direct/Geoservizi/Commercio/Fiere\\_Sagre/Schede/S\\_004091F001.pdf](http://www.datigeo-piem-download.it/direct/Geoservizi/Commercio/Fiere_Sagre/Schede/S_004091F001.pdf)**Piazza Sacco - Via Piave - Piazzale Rio Bedale**[http://www.datigeo-piem-download.it/direct/Geoservizi/Commercio/Fiere\\_Sagre/Mappe/M\\_004091F001.pdf](http://www.datigeo-piem-download.it/direct/Geoservizi/Commercio/Fiere_Sagre/Mappe/M_004091F001.pdf)Organizzazione: Comune - Via IV Novembre 12 - 12083 Frabosa Sottana (Cn) - tel.0174/244.481  
fax - comune@comune.frabosa-sottana.cn.it - www.comune.frabosa-sottana.cn.it**Frabosa Sottana (CN)****18 luglio**

Locale - Fiera Generale - Alimentare, non Alimentare, Prodotti tipici, Artigianato

**Mercatini della Montagna**[http://www.datigeo-piem-download.it/direct/Geoservizi/Commercio/Fiere\\_Sagre/Schede/S\\_004091F002.pdf](http://www.datigeo-piem-download.it/direct/Geoservizi/Commercio/Fiere_Sagre/Schede/S_004091F002.pdf)**Frazione Artesina**[http://www.datigeo-piem-download.it/direct/Geoservizi/Commercio/Fiere\\_Sagre/Mappe/M\\_004091F002.pdf](http://www.datigeo-piem-download.it/direct/Geoservizi/Commercio/Fiere_Sagre/Mappe/M_004091F002.pdf)Organizzazione: Comune - Via IV Novembre 12 - 12083 Frabosa Sottana (Cn) - tel.0174/244.481  
fax - comune@comune.frabosa-sottana.cn.it - www.comune.frabosa-sottana.cn.it**Frabosa Sottana (CN)****19 luglio**

Locale - Fiera Generale - Alimentare, non Alimentare, Prodotti tipici, Artigianato

**Mercatini della Montagna**[http://www.datigeo-piem-download.it/direct/Geoservizi/Commercio/Fiere\\_Sagre/Schede/S\\_004091F012.pdf](http://www.datigeo-piem-download.it/direct/Geoservizi/Commercio/Fiere_Sagre/Schede/S_004091F012.pdf)**Frazioni Artesina - Prato Nevoso**[http://www.datigeo-piem-download.it/direct/Geoservizi/Commercio/Fiere\\_Sagre/Mappe/M\\_004091F012.pdf](http://www.datigeo-piem-download.it/direct/Geoservizi/Commercio/Fiere_Sagre/Mappe/M_004091F012.pdf)Organizzazione: Comune - Via IV Novembre 12 - 12083 Frabosa Sottana (Cn) - tel.0174/244.481  
fax - comune@comune.frabosa-sottana.cn.it - www.comune.frabosa-sottana.cn.it**Frabosa Sottana (CN)****25 luglio**

Locale - Fiera Generale - Alimentare, non Alimentare, Prodotti tipici, Artigianato

**Mercatini della Montagna**[http://www.datigeo-piem-download.it/direct/Geoservizi/Commercio/Fiere\\_Sagre/Schede/S\\_004091F003.pdf](http://www.datigeo-piem-download.it/direct/Geoservizi/Commercio/Fiere_Sagre/Schede/S_004091F003.pdf)**Frazione Artesina**[http://www.datigeo-piem-download.it/direct/Geoservizi/Commercio/Fiere\\_Sagre/Mappe/M\\_004091F003.pdf](http://www.datigeo-piem-download.it/direct/Geoservizi/Commercio/Fiere_Sagre/Mappe/M_004091F003.pdf)Organizzazione: Comune - Via IV Novembre 12 - 12083 Frabosa Sottana (Cn) - tel.0174/244.481  
fax - comune@comune.frabosa-sottana.cn.it - www.comune.frabosa-sottana.cn.it

**Frabosa Sottana (CN)****26 luglio**

Locale - Fiera Generale - Alimentare, non Alimentare, Prodotti tipici, Artigianato

**Mercatini della Montagna**[http://www.datigeo-piem-download.it/direct/Geoservizi/Commercio/Fiere\\_Sagre/Schede/S\\_004091F013.pdf](http://www.datigeo-piem-download.it/direct/Geoservizi/Commercio/Fiere_Sagre/Schede/S_004091F013.pdf)**Frazioni Artesina - Prato Nevoso**[http://www.datigeo-piem-download.it/direct/Geoservizi/Commercio/Fiere\\_Sagre/Mappe/M\\_004091F013.pdf](http://www.datigeo-piem-download.it/direct/Geoservizi/Commercio/Fiere_Sagre/Mappe/M_004091F013.pdf)

Organizzazione: Comune - Via IV Novembre 12 - 12083 Frabosa Sottana (Cn) - tel.0174/244.481  
fax - comune@comune.frabosa-sottana.cn.it - www.comune.frabosa-sottana.cn.it

**Frabosa Sottana (CN)****1 agosto**

Locale - Fiera Generale - Alimentare, non Alimentare, Prodotti tipici, Artigianato

**Mercatini della Montagna**[http://www.datigeo-piem-download.it/direct/Geoservizi/Commercio/Fiere\\_Sagre/Schede/S\\_004091F004.pdf](http://www.datigeo-piem-download.it/direct/Geoservizi/Commercio/Fiere_Sagre/Schede/S_004091F004.pdf)**Frazione Artesina**[http://www.datigeo-piem-download.it/direct/Geoservizi/Commercio/Fiere\\_Sagre/Mappe/M\\_004091F004.pdf](http://www.datigeo-piem-download.it/direct/Geoservizi/Commercio/Fiere_Sagre/Mappe/M_004091F004.pdf)

Organizzazione: Comune - Via IV Novembre 12 - 12083 Frabosa Sottana (Cn) - tel.0174/244.481  
fax - comune@comune.frabosa-sottana.cn.it - www.comune.frabosa-sottana.cn.it

**Frabosa Sottana (CN)****2 agosto**

Locale - Fiera Generale - Alimentare, non Alimentare, Prodotti tipici, Artigianato

**Mercatini della Montagna**[http://www.datigeo-piem-download.it/direct/Geoservizi/Commercio/Fiere\\_Sagre/Schede/S\\_004091F014.pdf](http://www.datigeo-piem-download.it/direct/Geoservizi/Commercio/Fiere_Sagre/Schede/S_004091F014.pdf)**Frazioni Artesina - Prato Nevoso**[http://www.datigeo-piem-download.it/direct/Geoservizi/Commercio/Fiere\\_Sagre/Mappe/M\\_004091F014.pdf](http://www.datigeo-piem-download.it/direct/Geoservizi/Commercio/Fiere_Sagre/Mappe/M_004091F014.pdf)

Organizzazione: Comune - Via IV Novembre 12 - 12083 Frabosa Sottana (Cn) - tel.0174/244.481  
fax - comune@comune.frabosa-sottana.cn.it - www.comune.frabosa-sottana.cn.it

**Frabosa Sottana (CN)****8 agosto**

Locale - Fiera Generale - Alimentare, non Alimentare, Prodotti tipici, Artigianato

**Mercatini della Montagna**[http://www.datigeo-piem-download.it/direct/Geoservizi/Commercio/Fiere\\_Sagre/Schede/S\\_004091F005.pdf](http://www.datigeo-piem-download.it/direct/Geoservizi/Commercio/Fiere_Sagre/Schede/S_004091F005.pdf)**Frazione Artesina**[http://www.datigeo-piem-download.it/direct/Geoservizi/Commercio/Fiere\\_Sagre/Mappe/M\\_004091F005.pdf](http://www.datigeo-piem-download.it/direct/Geoservizi/Commercio/Fiere_Sagre/Mappe/M_004091F005.pdf)

Organizzazione: Comune - Via IV Novembre 12 - 12083 Frabosa Sottana (Cn) - tel.0174/244.481  
fax - comune@comune.frabosa-sottana.cn.it - www.comune.frabosa-sottana.cn.it

**Frabosa Sottana (CN)****9 agosto**

Locale - Fiera Generale - Alimentare, non Alimentare, Prodotti tipici, Artigianato

**Mercatini della Montagna**[http://www.datigeo-piem-download.it/direct/Geoservizi/Commercio/Fiere\\_Sagre/Schede/S\\_004091F015.pdf](http://www.datigeo-piem-download.it/direct/Geoservizi/Commercio/Fiere_Sagre/Schede/S_004091F015.pdf)**Frazioni Artesina - Prato Nevoso**[http://www.datigeo-piem-download.it/direct/Geoservizi/Commercio/Fiere\\_Sagre/Mappe/M\\_004091F015.pdf](http://www.datigeo-piem-download.it/direct/Geoservizi/Commercio/Fiere_Sagre/Mappe/M_004091F015.pdf)

Organizzazione: Comune - Via IV Novembre 12 - 12083 Frabosa Sottana (Cn) - tel.0174/244.481  
fax - comune@comune.frabosa-sottana.cn.it - www.comune.frabosa-sottana.cn.it

**Frabosa Sottana (CN)****15 agosto**

Locale - Fiera Generale - Alimentare, non Alimentare, Prodotti tipici, Artigianato

**Mercatini della Montagna**[http://www.datigeo-piem-download.it/direct/Geoservizi/Commercio/Fiere\\_Sagre/Schede/S\\_004091F006.pdf](http://www.datigeo-piem-download.it/direct/Geoservizi/Commercio/Fiere_Sagre/Schede/S_004091F006.pdf)**Frazione Artesina**[http://www.datigeo-piem-download.it/direct/Geoservizi/Commercio/Fiere\\_Sagre/Mappe/M\\_004091F006.pdf](http://www.datigeo-piem-download.it/direct/Geoservizi/Commercio/Fiere_Sagre/Mappe/M_004091F006.pdf)Organizzazione: Comune - Via IV Novembre 12 - 12083 Frabosa Sottana (Cn) - tel.0174/244.481  
fax - comune@comune.frabosa-sottana.cn.it - www.comune.frabosa-sottana.cn.it**Frabosa Sottana (CN)****16 agosto**

Locale - Fiera Generale - Alimentare, non Alimentare, Prodotti tipici, Artigianato

**Mercatini della Montagna**[http://www.datigeo-piem-download.it/direct/Geoservizi/Commercio/Fiere\\_Sagre/Schede/S\\_004091F016.pdf](http://www.datigeo-piem-download.it/direct/Geoservizi/Commercio/Fiere_Sagre/Schede/S_004091F016.pdf)**Frazioni Artesina - Prato Nevoso**[http://www.datigeo-piem-download.it/direct/Geoservizi/Commercio/Fiere\\_Sagre/Mappe/M\\_004091F016.pdf](http://www.datigeo-piem-download.it/direct/Geoservizi/Commercio/Fiere_Sagre/Mappe/M_004091F016.pdf)Organizzazione: Comune - Via IV Novembre 12 - 12083 Frabosa Sottana (Cn) - tel.0174/244.481  
fax - comune@comune.frabosa-sottana.cn.it - www.comune.frabosa-sottana.cn.it**Frabosa Sottana (CN)****22 agosto**

Locale - Fiera Generale - Alimentare, non Alimentare, Prodotti tipici, Artigianato

**Mercatini della Montagna**[http://www.datigeo-piem-download.it/direct/Geoservizi/Commercio/Fiere\\_Sagre/Schede/S\\_004091F011.pdf](http://www.datigeo-piem-download.it/direct/Geoservizi/Commercio/Fiere_Sagre/Schede/S_004091F011.pdf)**Frazione Artesina**[http://www.datigeo-piem-download.it/direct/Geoservizi/Commercio/Fiere\\_Sagre/Mappe/M\\_004091F011.pdf](http://www.datigeo-piem-download.it/direct/Geoservizi/Commercio/Fiere_Sagre/Mappe/M_004091F011.pdf)Organizzazione: Comune - Via IV Novembre 12 - 12083 Frabosa Sottana (Cn) - tel.0174/244.481  
fax - comune@comune.frabosa-sottana.cn.it - www.comune.frabosa-sottana.cn.it**Frabosa Sottana (CN)****23 agosto**

Locale - Fiera Generale - Alimentare, non Alimentare, Prodotti tipici, Artigianato

**Mercatini della Montagna**[http://www.datigeo-piem-download.it/direct/Geoservizi/Commercio/Fiere\\_Sagre/Schede/S\\_004091F007.pdf](http://www.datigeo-piem-download.it/direct/Geoservizi/Commercio/Fiere_Sagre/Schede/S_004091F007.pdf)**Frazioni Artesina - Prato Nevoso**[http://www.datigeo-piem-download.it/direct/Geoservizi/Commercio/Fiere\\_Sagre/Mappe/M\\_004091F007.pdf](http://www.datigeo-piem-download.it/direct/Geoservizi/Commercio/Fiere_Sagre/Mappe/M_004091F007.pdf)Organizzazione: Comune - Via IV Novembre 12 - 12083 Frabosa Sottana (Cn) - tel.0174/244.481  
fax - comune@comune.frabosa-sottana.cn.it - www.comune.frabosa-sottana.cn.it**Frabosa Sottana (CN)****29 agosto**

Locale - Fiera Generale - Alimentare, non Alimentare, Prodotti tipici, Artigianato

**Mercatini della Montagna**[http://www.datigeo-piem-download.it/direct/Geoservizi/Commercio/Fiere\\_Sagre/Schede/S\\_004091F017.pdf](http://www.datigeo-piem-download.it/direct/Geoservizi/Commercio/Fiere_Sagre/Schede/S_004091F017.pdf)**Frazione Artesina**[http://www.datigeo-piem-download.it/direct/Geoservizi/Commercio/Fiere\\_Sagre/Mappe/M\\_004091F017.pdf](http://www.datigeo-piem-download.it/direct/Geoservizi/Commercio/Fiere_Sagre/Mappe/M_004091F017.pdf)Organizzazione: Comune - Via IV Novembre 12 - 12083 Frabosa Sottana (Cn) - tel.0174/244.481  
fax - comune@comune.frabosa-sottana.cn.it - www.comune.frabosa-sottana.cn.it

**Frabosa Sottana (CN)****30 agosto**

Locale - Fiera Generale - Alimentare, non Alimentare, Prodotti tipici, Artigianato

**Mercatini della Montagna**[http://www.datigeo-piem-download.it/direct/Geoservizi/Commercio/Fiere\\_Sagre/Schede/S\\_004091F008.pdf](http://www.datigeo-piem-download.it/direct/Geoservizi/Commercio/Fiere_Sagre/Schede/S_004091F008.pdf)**Frazioni Artesina - Prato Nevoso**[http://www.datigeo-piem-download.it/direct/Geoservizi/Commercio/Fiere\\_Sagre/Mappe/M\\_004091F008.pdf](http://www.datigeo-piem-download.it/direct/Geoservizi/Commercio/Fiere_Sagre/Mappe/M_004091F008.pdf)

Organizzazione: Comune - Via IV Novembre 12 - 12083 Frabosa Sottana (Cn) - tel.0174/244.481  
fax - comune@comune.frabosa-sottana.cn.it - www.comune.frabosa-sottana.cn.it

**Frabosa Sottana (CN)****3 - 4 ottobre**

Locale - Fiera Generale - Alimentare, non Alimentare, Artigianato, Prodotti tipici

**Gala` della Castagna d`Oro - 32^ Ed.**[http://www.datigeo-piem-download.it/direct/Geoservizi/Commercio/Fiere\\_Sagre/Schede/S\\_004091F009.pdf](http://www.datigeo-piem-download.it/direct/Geoservizi/Commercio/Fiere_Sagre/Schede/S_004091F009.pdf)**Via IV Novembre - Piazza Sacco**[http://www.datigeo-piem-download.it/direct/Geoservizi/Commercio/Fiere\\_Sagre/Mappe/M\\_004091F009.pdf](http://www.datigeo-piem-download.it/direct/Geoservizi/Commercio/Fiere_Sagre/Mappe/M_004091F009.pdf)

Organizzazione: Comune - Via IV Novembre 12 - 12083 Frabosa Sottana (Cn) - tel.0174/244.481  
fax - comune@comune.frabosa-sottana.cn.it - www.comune.frabosa-sottana.cn.it

**Fubine (AL)****3 maggio**

Locale - Mostra Mercato - Agricoltura (Asparagi), Alimentare, non Alimentare, Hobbistica

**Fiera dell`Asparago - 47^ Ed.**[http://www.datigeo-piem-download.it/direct/Geoservizi/Commercio/Fiere\\_Sagre/Schede/S\\_006076F001.pdf](http://www.datigeo-piem-download.it/direct/Geoservizi/Commercio/Fiere_Sagre/Schede/S_006076F001.pdf)**Localita` Campi Cerrina**[http://www.datigeo-piem-download.it/direct/Geoservizi/Commercio/Fiere\\_Sagre/Mappe/M\\_006076F001.pdf](http://www.datigeo-piem-download.it/direct/Geoservizi/Commercio/Fiere_Sagre/Mappe/M_006076F001.pdf)

Organizzazione: Comune - Via Pavaranza 2 - 15043 Fubine (Al) - tel.0131/778.121  
fax 0131/778.700 - segreteria@comunedifubine.it - www.comune.fubine.it

**Fubine (AL)****27 giugno**

Locale - Mostra Mercato - Enogastronomia, Artigianato

**Food-Bine**[http://www.datigeo-piem-download.it/direct/Geoservizi/Commercio/Fiere\\_Sagre/Schede/S\\_006076F002.pdf](http://www.datigeo-piem-download.it/direct/Geoservizi/Commercio/Fiere_Sagre/Schede/S_006076F002.pdf)**Centro cittadino**[http://www.datigeo-piem-download.it/direct/Geoservizi/Commercio/Fiere\\_Sagre/Mappe/M\\_006076F002.pdf](http://www.datigeo-piem-download.it/direct/Geoservizi/Commercio/Fiere_Sagre/Mappe/M_006076F002.pdf)

Organizzazione: Comune - Via Pavaranza 2 - 15043 Fubine (Al) - tel.0131/778.121  
fax 0131/778.700 - segreteria@comunedifubine.it - www.comune.fubine.it

**Fubine (AL)****25 luglio**

Locale - Mostra Mercato - Zootecnia

**Fiera del Bestiame - Meeting della Razza Piemontese**[http://www.datigeo-piem-download.it/direct/Geoservizi/Commercio/Fiere\\_Sagre/Schede/S\\_006076F003.pdf](http://www.datigeo-piem-download.it/direct/Geoservizi/Commercio/Fiere_Sagre/Schede/S_006076F003.pdf)**Localita` Campo Sportivo**[http://www.datigeo-piem-download.it/direct/Geoservizi/Commercio/Fiere\\_Sagre/Mappe/M\\_006076F003.pdf](http://www.datigeo-piem-download.it/direct/Geoservizi/Commercio/Fiere_Sagre/Mappe/M_006076F003.pdf)

Organizzazione: Comune - Via Pavaranza 2 - 15043 Fubine (Al) - tel.0131/778.121  
fax 0131/778.700 - segreteria@comunedifubine.it - www.comunedifubine.it

**Gassino Torinese (TO)****17 maggio**

Locale - Mostra Mercato - Alimentare (Panificazione), Enogastronomia, Artigianato, Hobbistica

**Sagra del Grissino**[http://www.datigeo-piem-download.it/direct/Geoservizi/Commercio/Fiere\\_Sagre/Schede/S\\_001112F001.pdf](http://www.datigeo-piem-download.it/direct/Geoservizi/Commercio/Fiere_Sagre/Schede/S_001112F001.pdf)**Corso Italia**[http://www.datigeo-piem-download.it/direct/Geoservizi/Commercio/Fiere\\_Sagre/Mappe/M\\_001112F001.pdf](http://www.datigeo-piem-download.it/direct/Geoservizi/Commercio/Fiere_Sagre/Mappe/M_001112F001.pdf)

Organizzazione: Associazione Amici Sagra del Grissino - Corso Italia 42/B - 10090 Gassino Torinese (To) - tel.011/960.63.22  
fax - presidente@sagradelgrissino.it - www.sagradelgrissino.it

**Gassino Torinese (TO)****24 maggio**

Locale - Mostra Mercato - Artigianato, Enogastronomia, Floricoltura

**Il Giardino Magico dei Babi. Visioni Positive**[http://www.datigeo-piem-download.it/direct/Geoservizi/Commercio/Fiere\\_Sagre/Schede/S\\_001112F002.pdf](http://www.datigeo-piem-download.it/direct/Geoservizi/Commercio/Fiere_Sagre/Schede/S_001112F002.pdf)**Corso Italia - Piazza Sampieri - Piazza A. Chiesa**[http://www.datigeo-piem-download.it/direct/Geoservizi/Commercio/Fiere\\_Sagre/Mappe/M\\_001112F002.pdf](http://www.datigeo-piem-download.it/direct/Geoservizi/Commercio/Fiere_Sagre/Mappe/M_001112F002.pdf)

Organizzazione: Pro Loco - Via Dovis 1 - 10090 Gassino Torinese (To) - tel.011/191.162.70  
fax - info@prolocogassino.it - www.prolocogassino.it

**Gassino Torinese (TO)****18 ottobre**

Locale - Mostra Mercato - Alimentare (Panificazione e Docciario), Hobbistica

**Sagra Cioccolato e Grissini**[http://www.datigeo-piem-download.it/direct/Geoservizi/Commercio/Fiere\\_Sagre/Schede/S\\_001112F003.pdf](http://www.datigeo-piem-download.it/direct/Geoservizi/Commercio/Fiere_Sagre/Schede/S_001112F003.pdf)**Corso Italia**[http://www.datigeo-piem-download.it/direct/Geoservizi/Commercio/Fiere\\_Sagre/Mappe/M\\_001112F003.pdf](http://www.datigeo-piem-download.it/direct/Geoservizi/Commercio/Fiere_Sagre/Mappe/M_001112F003.pdf)

Organizzazione: Associazione Amici Sagra del Grissino - Corso Italia 42/B - 10090 Gassino Torinese (To) - tel.011/960.63.22  
fax - presidente@sagradelgrissino.it - www.sagradelgrissino.it

**Gassino Torinese (TO)****13 dicembre**

Locale - Mostra Mercato - Artigianato, Hobbistica

**Mostra Mercato Gassinense dei Babi di Natale**[http://www.datigeo-piem-download.it/direct/Geoservizi/Commercio/Fiere\\_Sagre/Schede/S\\_001112F004.pdf](http://www.datigeo-piem-download.it/direct/Geoservizi/Commercio/Fiere_Sagre/Schede/S_001112F004.pdf)**Corso Italia - Piazza Sampieri - Piazza A. Chiesa**[http://www.datigeo-piem-download.it/direct/Geoservizi/Commercio/Fiere\\_Sagre/Mappe/M\\_001112F004.pdf](http://www.datigeo-piem-download.it/direct/Geoservizi/Commercio/Fiere_Sagre/Mappe/M_001112F004.pdf)

Organizzazione: Pro Loco - Via Dovis 1 - 10090 Gassino Torinese (To) - tel.011/191.162.70  
fax - info@prolocogassino.it - www.prolocogassino.it

**Germagnano (TO)****11 ottobre**

Locale - Mostra Mercato - Agricoltura, Alimentare, non Alimentare

**Fiera d'Autunno - 27<sup>a</sup> Ed.**[http://www.datigeo-piem-download.it/direct/Geoservizi/Commercio/Fiere\\_Sagre/Schede/S\\_001113F001.pdf](http://www.datigeo-piem-download.it/direct/Geoservizi/Commercio/Fiere_Sagre/Schede/S_001113F001.pdf)**Via Celso Miglietti - Piazza della Stazione - Via Console - Via Nuvaيرا**[http://www.datigeo-piem-download.it/direct/Geoservizi/Commercio/Fiere\\_Sagre/Mappe/M\\_001113F001.pdf](http://www.datigeo-piem-download.it/direct/Geoservizi/Commercio/Fiere_Sagre/Mappe/M_001113F001.pdf)

Organizzazione: Comune - Via Roberto Miglietti, 56 - 10070 Germagnano (To) - tel.0123/277.42  
fax - poliziaamministrativa@municipiodigermagnano.it - www.comune.germagnano.to.it

**Ghemme (NO)****25 aprile - 3 maggio**

Locale - Mostra Mercato - Enogastronomia

**Mostra Mercato del Vino Ghemme DOCG - 50<sup>^</sup> Ed.**[http://www.datigeo-piem-download.it/direct/Geoservizi/Commercio/Fiere\\_Sagre/Schede/S\\_001113F001.pdf](http://www.datigeo-piem-download.it/direct/Geoservizi/Commercio/Fiere_Sagre/Schede/S_001113F001.pdf)**Ricetto di Ghemme**[http://www.datigeo-piem-download.it/direct/Geoservizi/Commercio/Fiere\\_Sagre/Mappe/M\\_001113F001.pdf](http://www.datigeo-piem-download.it/direct/Geoservizi/Commercio/Fiere_Sagre/Mappe/M_001113F001.pdf)

Organizzazione: Pro Loco - Piazza Castello 57/A - 28074 Ghemme (NO) - tel. 0163/840.314  
fax 0163/840.314 - [proghemme@libero.it](mailto:proghemme@libero.it) -

**Giaveno (TO)****17 maggio**

Locale - Mostra Mercato - Agricoltura, Alimentare, Artigianato, Hobbistica

**MaggioNatura - Mostra Mercato Agroalimentare - 25<sup>^</sup> Ed.**[http://www.datigeo-piem-download.it/direct/Geoservizi/Commercio/Fiere\\_Sagre/Schede/S\\_001115F001.pdf](http://www.datigeo-piem-download.it/direct/Geoservizi/Commercio/Fiere_Sagre/Schede/S_001115F001.pdf)**Piazza Molines - centro cittadino**[http://www.datigeo-piem-download.it/direct/Geoservizi/Commercio/Fiere\\_Sagre/Mappe/M\\_001115F001.pdf](http://www.datigeo-piem-download.it/direct/Geoservizi/Commercio/Fiere_Sagre/Mappe/M_001115F001.pdf)

Organizzazione: Comune - Via Francesco Marchini 1 - 10094 Giaveno (To) - tel. 011/932.64.18  
fax 011/936.40.39 - [comunicazioneculturaturismo@giaveno.it](mailto:comunicazioneculturaturismo@giaveno.it) - [www.comune.giaveno.to.it](http://www.comune.giaveno.to.it)

**Giaveno (TO)****25 luglio**

Locale - Mostra Mercato - Agricoltura, Alimentare, Artigianato

**Notte Bianca 2020 - 14<sup>^</sup> Ed.**[http://www.datigeo-piem-download.it/direct/Geoservizi/Commercio/Fiere\\_Sagre/Schede/S\\_001115F002.pdf](http://www.datigeo-piem-download.it/direct/Geoservizi/Commercio/Fiere_Sagre/Schede/S_001115F002.pdf)**Piazza Molines - centro cittadino**[http://www.datigeo-piem-download.it/direct/Geoservizi/Commercio/Fiere\\_Sagre/Mappe/M\\_001115F002.pdf](http://www.datigeo-piem-download.it/direct/Geoservizi/Commercio/Fiere_Sagre/Mappe/M_001115F002.pdf)

Organizzazione: Comune - Via Francesco Marchini 1 - 10094 Giaveno (To) - tel. 011/932.64.18  
fax 011/936.40.39 - [comunicazioneculturaturismo@giaveno.it](mailto:comunicazioneculturaturismo@giaveno.it) - [www.comune.giaveno.to.it](http://www.comune.giaveno.to.it)

**Giaveno (TO)****13 settembre**

Locale - Mostra Mercato - Alimentare (Prodotti della panificazione), Agricoltura, Artigianato, Hobbistica

**Giaveno Citta` del buon Pane - 17<sup>^</sup> Ed.**[http://www.datigeo-piem-download.it/direct/Geoservizi/Commercio/Fiere\\_Sagre/Schede/S\\_001115F003.pdf](http://www.datigeo-piem-download.it/direct/Geoservizi/Commercio/Fiere_Sagre/Schede/S_001115F003.pdf)**Piazza Molines - centro cittadino**[http://www.datigeo-piem-download.it/direct/Geoservizi/Commercio/Fiere\\_Sagre/Mappe/M\\_001115F003.pdf](http://www.datigeo-piem-download.it/direct/Geoservizi/Commercio/Fiere_Sagre/Mappe/M_001115F003.pdf)

Organizzazione: Comune - Via Francesco Marchini 1 - 10094 Giaveno (To) - tel. 011/932.64.18  
fax 011/936.40.39 - [comunicazioneculturaturismo@giaveno.it](mailto:comunicazioneculturaturismo@giaveno.it) - [www.comune.giaveno.to.it](http://www.comune.giaveno.to.it)

**Giaveno (TO)****11 ottobre**

Locale - Mostra Mercato - Agricoltura (Funghi freschi spontanei), Agroalimentare, Artigianato, Hobbistica

**Fungo in Festa - 39<sup>^</sup> Ed.**[http://www.datigeo-piem-download.it/direct/Geoservizi/Commercio/Fiere\\_Sagre/Schede/S\\_001115F004.pdf](http://www.datigeo-piem-download.it/direct/Geoservizi/Commercio/Fiere_Sagre/Schede/S_001115F004.pdf)**Piazza Molines - centro cittadino**[http://www.datigeo-piem-download.it/direct/Geoservizi/Commercio/Fiere\\_Sagre/Mappe/M\\_001115F004.pdf](http://www.datigeo-piem-download.it/direct/Geoservizi/Commercio/Fiere_Sagre/Mappe/M_001115F004.pdf)

Organizzazione: Comune - Via Francesco Marchini 1 - 10094 Giaveno (To) - tel. 011/932.64.18  
fax 011/936.40.39 - [comunicazioneculturaturismo@giaveno.it](mailto:comunicazioneculturaturismo@giaveno.it) - [www.comune.giaveno.to.it](http://www.comune.giaveno.to.it)

**Gozzano (NO)****28 - 29 marzo**

Locale - Mostra Mercato - Floricoltura, Hobbistica

**Mostra della Camelia e dei Fiori di Primavera - 34<sup>^</sup> Ed.**[http://www.datigeo-piem-download.it/direct/Geoservizi/Commercio/Fiere\\_Sagre/Schede/S\\_003076F001.pdf](http://www.datigeo-piem-download.it/direct/Geoservizi/Commercio/Fiere_Sagre/Schede/S_003076F001.pdf)**Palazzo Comunale Piazza Matteotti - Via Dante**[http://www.datigeo-piem-download.it/direct/Geoservizi/Commercio/Fiere\\_Sagre/Mappe/M\\_003076F001.pdf](http://www.datigeo-piem-download.it/direct/Geoservizi/Commercio/Fiere_Sagre/Mappe/M_003076F001.pdf)

Organizzazione: Comune - Via Dante 83 - 28024 - Gozzano (No) - tel.0322/955.677/5  
fax - comune@comune.gozzano.no.it - www.comune.gozzano.no.it

**Incisa Scapaccino (AT)****16 agosto**

Locale - Mostra Mercato - Zootecnia, Macchine agricole, Hobbistica

**Fiera del Tacchino, del Bestiame e delle Macchine Agricole**[http://www.datigeo-piem-download.it/direct/Geoservizi/Commercio/Fiere\\_Sagre/Schede/S\\_005058F001.pdf](http://www.datigeo-piem-download.it/direct/Geoservizi/Commercio/Fiere_Sagre/Schede/S_005058F001.pdf)**Piazza Mazzini**[http://www.datigeo-piem-download.it/direct/Geoservizi/Commercio/Fiere\\_Sagre/Mappe/M\\_005058F001.pdf](http://www.datigeo-piem-download.it/direct/Geoservizi/Commercio/Fiere_Sagre/Mappe/M_005058F001.pdf)

Organizzazione: Comune - Piazza Ferraro 13 - 14045 Incisa Scapaccino (At) - tel.0141/740.40  
fax 0141/746.61 - ufficiosegreteria@comune.incisascapaccino.at.it - www.comune.incisascapaccino.at.it

**Isola d'asti (AT)****18 - 19 aprile**

Locale - Fiera Generale - Floricoltura, Hobbistica

**Fiori in Fiera**[http://www.datigeo-piem-download.it/direct/Geoservizi/Commercio/Fiere\\_Sagre/Schede/S\\_005058F001.pdf](http://www.datigeo-piem-download.it/direct/Geoservizi/Commercio/Fiere_Sagre/Schede/S_005058F001.pdf)**Frazioni Villa e Piano**[http://www.datigeo-piem-download.it/direct/Geoservizi/Commercio/Fiere\\_Sagre/Mappe/M\\_005058F001.pdf](http://www.datigeo-piem-download.it/direct/Geoservizi/Commercio/Fiere_Sagre/Mappe/M_005058F001.pdf)

Organizzazione: Comune - Piazza Merlini 1 - 14077 Isola d'Asti (At) - tel.0141/958.134  
fax 0141/958.866 - commercio@comune.isoladasti.at.it - www.comune.isoladasti.at.it

**Isola Sant'Antonio (AL)****11 - 12 luglio**

Locale - Mostra Mercato - Agricoltura

**Sagra del Melone**[http://www.datigeo-piem-download.it/direct/Geoservizi/Commercio/Fiere\\_Sagre/Schede/S\\_006087F001.pdf](http://www.datigeo-piem-download.it/direct/Geoservizi/Commercio/Fiere_Sagre/Schede/S_006087F001.pdf)**Piazza della Posta**[http://www.datigeo-piem-download.it/direct/Geoservizi/Commercio/Fiere\\_Sagre/Mappe/M\\_006087F001.pdf](http://www.datigeo-piem-download.it/direct/Geoservizi/Commercio/Fiere_Sagre/Mappe/M_006087F001.pdf)

Organizzazione: Comune Piazza Garibaldi 1 - 15050 Isola Sant'Antonio (Al) - tel.0131/857.121  
fax 0131/857.475 - sindaco@comuneisolasantantonio.al.it - www.comuneisolasantantonio.al.it

**Isola Sant'Antonio (AL)****5 - 6 settembre**

Locale - Mostra Mercato - Agricoltura

**Sagra della Zucca**[http://www.datigeo-piem-download.it/direct/Geoservizi/Commercio/Fiere\\_Sagre/Schede/S\\_006087F002.pdf](http://www.datigeo-piem-download.it/direct/Geoservizi/Commercio/Fiere_Sagre/Schede/S_006087F002.pdf)**Piazza della Posta**[http://www.datigeo-piem-download.it/direct/Geoservizi/Commercio/Fiere\\_Sagre/Mappe/M\\_006087F002.pdf](http://www.datigeo-piem-download.it/direct/Geoservizi/Commercio/Fiere_Sagre/Mappe/M_006087F002.pdf)

Organizzazione: Comune Piazza Garibaldi 1 - 15050 Isola Sant'Antonio (Al) - tel.0131/857.121  
fax 0131/857.475 - sindaco@comuneisolasantantonio.al.it - www.comuneisolasantantonio.al.it

**Ivrea (TO)****1 - 5 luglio**

Locale - Fiera Specializzata - Zootecnia

**Fiera Equina di San Savino**[http://www.datigeo-piem-download.it/direct/Geoservizi/Commercio/Fiere\\_Sagre/Schede/S\\_001125F001.pdf](http://www.datigeo-piem-download.it/direct/Geoservizi/Commercio/Fiere_Sagre/Schede/S_001125F001.pdf)

Parco Dora - Centro cittadino

[http://www.datigeo-piem-download.it/direct/Geoservizi/Commercio/Fiere\\_Sagre/Mappe/M\\_001125F001.pdf](http://www.datigeo-piem-download.it/direct/Geoservizi/Commercio/Fiere_Sagre/Mappe/M_001125F001.pdf)

Organizzazione: Comune - Associazione Festa e Fiera di San Savino - Piazza Vittorio Emanuele I 1 - 10015 Ivrea (To) - tel.0125/410.414  
fax - sportellounico@comune.ivrea.to.it - www.comune.ivrea.to.it

**La Loggia (TO)****14 giugno**

Locale - Mostra Mercato - Agricoltura, Hobbistica

**Fiera del Cossot (Fiera dello Zucchini)**[http://www.datigeo-piem-download.it/direct/Geoservizi/Commercio/Fiere\\_Sagre/Schede/S\\_001127F001.pdf](http://www.datigeo-piem-download.it/direct/Geoservizi/Commercio/Fiere_Sagre/Schede/S_001127F001.pdf)

Piazza Cavour - Via Roma - Via Veneto

[http://www.datigeo-piem-download.it/direct/Geoservizi/Commercio/Fiere\\_Sagre/Mappe/M\\_001127F001.pdf](http://www.datigeo-piem-download.it/direct/Geoservizi/Commercio/Fiere_Sagre/Mappe/M_001127F001.pdf)

Organizzazione: Comune - Via L. Bistolfi 47 - 10040 La Loggia (To) - tel.011/962.90.82  
fax 011/962.88.16 - vigilanza@comune.laloggia.to.it - www.comune.laloggia.to.it

**La Loggia (TO)****4 ottobre**

Locale - Fiera Generale - Agricoltura, Hobbistica

**Fiera d'Autunno**[http://www.datigeo-piem-download.it/direct/Geoservizi/Commercio/Fiere\\_Sagre/Schede/S\\_001127F002.pdf](http://www.datigeo-piem-download.it/direct/Geoservizi/Commercio/Fiere_Sagre/Schede/S_001127F002.pdf)

Piazza Cavour - Via Roma - Via Veneto

[http://www.datigeo-piem-download.it/direct/Geoservizi/Commercio/Fiere\\_Sagre/Mappe/M\\_001127F002.pdf](http://www.datigeo-piem-download.it/direct/Geoservizi/Commercio/Fiere_Sagre/Mappe/M_001127F002.pdf)

Organizzazione: Comune - Via L. Bistolfi 47 - 10040 La Loggia (To) - tel.011/962.90.82  
fax 011/962.88.16 - vigilanza@comune.laloggia.to.it - www.comune.laloggia.to.it

**Lagnasco (CN)****3 - 5 aprile**

Nazionale - Mostra Mercato - Agricoltura, Enogastronomia, Industria e Tecnologia

**Fruttinflore 2020**[http://www.datigeo-piem-download.it/direct/Geoservizi/Commercio/Fiere\\_Sagre/Schede/S\\_004104F001.pdf](http://www.datigeo-piem-download.it/direct/Geoservizi/Commercio/Fiere_Sagre/Schede/S_004104F001.pdf)

Piazza Umberto - Piazzale Asprofrut

[http://www.datigeo-piem-download.it/direct/Geoservizi/Commercio/Fiere\\_Sagre/Mappe/M\\_004104F001.pdf](http://www.datigeo-piem-download.it/direct/Geoservizi/Commercio/Fiere_Sagre/Mappe/M_004104F001.pdf)

Organizzazione: Comune - Piazza Umberto I° 2 - 12030 Lagnasco (Cn) - tel.0175/721.01  
fax 0175/726.30 - ufficioragioneria@comune.lagnasco.cn.it - www.fruttinflore.it

**Lequio Berria (CN)****4 agosto**

Locale - Mostra Mercato - Agricoltura (Nocciole), Miele, Animali da cortile, Artigianato, Hobbistica

**Fiera della Festa Patronale di San Lorenzo**[http://www.datigeo-piem-download.it/direct/Geoservizi/Commercio/Fiere\\_Sagre/Schede/S\\_004106F001.pdf](http://www.datigeo-piem-download.it/direct/Geoservizi/Commercio/Fiere_Sagre/Schede/S_004106F001.pdf)

Centro cittadino

[http://www.datigeo-piem-download.it/direct/Geoservizi/Commercio/Fiere\\_Sagre/Mappe/M\\_004106F001.pdf](http://www.datigeo-piem-download.it/direct/Geoservizi/Commercio/Fiere_Sagre/Mappe/M_004106F001.pdf)

Organizzazione: Comune - Associazione Volontari Fascino di Langa - Via Roma 36 - 12050 Lequio Berria (Cn) - tel.0173/524.02  
fax 0173/525.86 - lequio.berria@reteunitaria.piemonte.it - www.comune.lequioberria.cn.it

**Locana (TO)****3 maggio**

Locale - Fiera Generale - Agricoltura, Alimentare, Zootecnia

**Rassegna Zootecnica - Battaglia delle Reines**[http://www.datigeo-piem-download.it/direct/Geoservizi/Commercio/Fiere\\_Sagre/Schede/S\\_001134F001.pdf](http://www.datigeo-piem-download.it/direct/Geoservizi/Commercio/Fiere_Sagre/Schede/S_001134F001.pdf)**Area attrezzata Localita` Nusiglie**[http://www.datigeo-piem-download.it/direct/Geoservizi/Commercio/Fiere\\_Sagre/Mappe/M\\_001134F001.pdf](http://www.datigeo-piem-download.it/direct/Geoservizi/Commercio/Fiere_Sagre/Mappe/M_001134F001.pdf)

Organizzazione: Comune - Via Roma 5 - 10080 Locana (To) - tel. 0124/813.000  
fax 0124/833.21 - locana@ruparpiemonte.it - www.comune.locana.to.it

**Locana (TO)****15 novembre**

Locale - Fiera Generale - Agricoltura, Alimentare, Zootecnia

**Rassegna Zootecnica - Finale Provinciale d`la Bataja d`le Crave**[http://www.datigeo-piem-download.it/direct/Geoservizi/Commercio/Fiere\\_Sagre/Schede/S\\_001134F002.pdf](http://www.datigeo-piem-download.it/direct/Geoservizi/Commercio/Fiere_Sagre/Schede/S_001134F002.pdf)**Area attrezzata Localita` Nusiglie**[http://www.datigeo-piem-download.it/direct/Geoservizi/Commercio/Fiere\\_Sagre/Mappe/M\\_001134F002.pdf](http://www.datigeo-piem-download.it/direct/Geoservizi/Commercio/Fiere_Sagre/Mappe/M_001134F002.pdf)

Organizzazione: Comune - Via Roma 5 - 10080 Locana (To) - tel. 0124/813.001  
fax 0124/833.22 - locana@ruparpiemonte.it - www.comune.locana.to.it

**Luserna San Giovanni (TO)****1 - 2 novembre**

Regionale - Mostra Mercato - Agricoltura, Zootecnia, macchinari ed attrezzature agricole

**Fiera dei Santi 2020**[http://www.datigeo-piem-download.it/direct/Geoservizi/Commercio/Fiere\\_Sagre/Schede/S\\_001139F001.pdf](http://www.datigeo-piem-download.it/direct/Geoservizi/Commercio/Fiere_Sagre/Schede/S_001139F001.pdf)**Localita` impianti sportivi**[http://www.datigeo-piem-download.it/direct/Geoservizi/Commercio/Fiere\\_Sagre/Mappe/M\\_001139F001.pdf](http://www.datigeo-piem-download.it/direct/Geoservizi/Commercio/Fiere_Sagre/Mappe/M_001139F001.pdf)

Organizzazione: Comune - Via Roma 31 - 10062 Luserna San Giovanni (To) - tel. 0121/954.449  
fax 0121/902.358 - areavigilanza@comune.luserna.to.it - www.comune.luserna.to.it

**Macugnaga (VB)****3 - 5 luglio**

Regionale - Fiera Specializzata - Artigianato walser

**Fiera di San Bernardo - 34<sup>^</sup> Ed.**[http://www.datigeo-piem-download.it/direct/Geoservizi/Commercio/Fiere\\_Sagre/Schede/S\\_103039F001.pdf](http://www.datigeo-piem-download.it/direct/Geoservizi/Commercio/Fiere_Sagre/Schede/S_103039F001.pdf)**Via Imseg - Piazza Municipio**[http://www.datigeo-piem-download.it/direct/Geoservizi/Commercio/Fiere\\_Sagre/Mappe/M\\_103039F001.pdf](http://www.datigeo-piem-download.it/direct/Geoservizi/Commercio/Fiere_Sagre/Mappe/M_103039F001.pdf)

Organizzazione: Comune - Piazza Municipio 1 - 28876 Macugnaga (Vb) - tel. 0324/650.09  
fax 0324/658.17 - municipio@comune.macugnaga.vb.it - www.comune.macugnaga.vb.it

**Marentino (TO)****27 settembre**

Regionale - Mostra Mercato - Ortofrutticoltura, Enogastronomia

**Fiera del Miele e Mostra Mercato dei Prodotti Agroalimentari e dell`Artigianato Locali**[http://www.datigeo-piem-download.it/direct/Geoservizi/Commercio/Fiere\\_Sagre/Schede/S\\_001144F001.pdf](http://www.datigeo-piem-download.it/direct/Geoservizi/Commercio/Fiere_Sagre/Schede/S_001144F001.pdf)**Centro cittadino**[http://www.datigeo-piem-download.it/direct/Geoservizi/Commercio/Fiere\\_Sagre/Mappe/M\\_001144F001.pdf](http://www.datigeo-piem-download.it/direct/Geoservizi/Commercio/Fiere_Sagre/Mappe/M_001144F001.pdf)

Organizzazione: Comune - Piazza Umberto I° 1 - 10020 Marentino (To) - tel. 011/943.54.12  
fax 011/943.53.29 - info@comune.marentino.to.it - www.comune.marentino.to.it

**Mombaldone (AT)****3 ottobre**

Locale - Fiera Specializzata - Agricoltura, Zootecnia, Pesca e relativi macchinari

**Fiera del Montone Grasso**[http://www.datigeo-piem-download.it/direct/Geoservizi/Commercio/Fiere\\_Sagre/Schede/S\\_005064F001.pdf](http://www.datigeo-piem-download.it/direct/Geoservizi/Commercio/Fiere_Sagre/Schede/S_005064F001.pdf)**Via Osterio 7 Campo sportivo A. Anselmino**[http://www.datigeo-piem-download.it/direct/Geoservizi/Commercio/Fiere\\_Sagre/Mappe/M\\_005064F001.pdf](http://www.datigeo-piem-download.it/direct/Geoservizi/Commercio/Fiere_Sagre/Mappe/M_005064F001.pdf)

Organizzazione: Comune - Via Cervetti 15 - 14050 Mombaldone (At) - tel.0144/950.680  
fax 0144/950.693 - uffici@comune.mombaldone.at.it - www.comune.mombaldone.at.it

**Mombasiglio (CN)****18 ottobre**

Locale - Mostra Mercato - Agricoltura, Hobbistica

**Fiera dei Produttori Agricoli della Valle Mongia**[http://www.datigeo-piem-download.it/direct/Geoservizi/Commercio/Fiere\\_Sagre/Schede/S\\_004125F001.pdf](http://www.datigeo-piem-download.it/direct/Geoservizi/Commercio/Fiere_Sagre/Schede/S_004125F001.pdf)**Piazza Municipio - Via Prov.le Mongia - Ceva - Via Variante**[http://www.datigeo-piem-download.it/direct/Geoservizi/Commercio/Fiere\\_Sagre/Mappe/M\\_004125F001.pdf](http://www.datigeo-piem-download.it/direct/Geoservizi/Commercio/Fiere_Sagre/Mappe/M_004125F001.pdf)

Organizzazione: Pro Loco - Via Prov.le Mongia 8 - 12070 Mombasiglio (Cn) - tel.333/841.16.65  
fax 0174/780.219 - ascherifranca@gmail.com -

**Mombercelli (AT)****17 - 18 ottobre**

Nazionale - Mostra Mercato - Agricoltura (Tartufi), Enogastronomia

**Fiera Nazionale del Tartufo e dei Prodotti Locali**[http://www.datigeo-piem-download.it/direct/Geoservizi/Commercio/Fiere\\_Sagre/Schede/S\\_005066F001.pdf](http://www.datigeo-piem-download.it/direct/Geoservizi/Commercio/Fiere_Sagre/Schede/S_005066F001.pdf)**Piazza Alfieri - vie limitrofe**[http://www.datigeo-piem-download.it/direct/Geoservizi/Commercio/Fiere\\_Sagre/Mappe/M\\_005066F001.pdf](http://www.datigeo-piem-download.it/direct/Geoservizi/Commercio/Fiere_Sagre/Mappe/M_005066F001.pdf)

Organizzazione: Comune - Piazza Alfieri 2 - 14047 Mombercelli (At) - tel.0141/959.610  
fax 0141/959.756 - comune.mombercelli.at@cert.legalmail.it - www.comune.mombercelli.at.it

**Monale (AT)****14 giugno**

Locale - Mostra Mercato - Agricoltura, Alimentare, Artigianato, Hobbistica

**Le Nobili spezie**[http://www.datigeo-piem-download.it/direct/Geoservizi/Commercio/Fiere\\_Sagre/Schede/S\\_005067F001.pdf](http://www.datigeo-piem-download.it/direct/Geoservizi/Commercio/Fiere_Sagre/Schede/S_005067F001.pdf)**Giardino del Castello Scarampi**[http://www.datigeo-piem-download.it/direct/Geoservizi/Commercio/Fiere\\_Sagre/Mappe/M\\_005067F001.pdf](http://www.datigeo-piem-download.it/direct/Geoservizi/Commercio/Fiere_Sagre/Mappe/M_005067F001.pdf)

Organizzazione: Comune - Piazza Vittorio Emanuele II° 1 - 14013 Monale (At) - tel.0141/669.131  
fax 0141/650.907 - info@comune.monale.at.it - www.comune.monale.at.it

**Monastero Bormida (AT)****8 marzo**

Locale - Mostra Mercato - Artigianato, Enogastronomia, Hobbistica

**Mostra Mercato dei Prodotti Tipici della Langa Astigiana e dintorni**[http://www.datigeo-piem-download.it/direct/Geoservizi/Commercio/Fiere\\_Sagre/Schede/S\\_005068F001.pdf](http://www.datigeo-piem-download.it/direct/Geoservizi/Commercio/Fiere_Sagre/Schede/S_005068F001.pdf)**Piazza XX Settembre - aree limitrofe**[http://www.datigeo-piem-download.it/direct/Geoservizi/Commercio/Fiere\\_Sagre/Mappe/M\\_005068F001.pdf](http://www.datigeo-piem-download.it/direct/Geoservizi/Commercio/Fiere_Sagre/Mappe/M_005068F001.pdf)

Organizzazione: Comune - Piazza Castello 1 - 14058 Monastero Bormida (At) - tel.0144/880.12  
fax - info@comunemonastero.at.it - www.comune.monasterobormida.at.it

**Monastero Bormida (AT)****26 luglio**

Regionale - Fiera Specializzata - Zootecnia, Prodotti tipici, Artigianato

**Fiera Bovina di San Desiderio**[http://www.datigeo-piem-download.it/direct/Geoservizi/Commercio/Fiere\\_Sagre/Schede/S\\_005068F002.pdf](http://www.datigeo-piem-download.it/direct/Geoservizi/Commercio/Fiere_Sagre/Schede/S_005068F002.pdf)**Area Verde circostante la Pieve di San Desiderio**[http://www.datigeo-piem-download.it/direct/Geoservizi/Commercio/Fiere\\_Sagre/Mappe/M\\_005068F002.pdf](http://www.datigeo-piem-download.it/direct/Geoservizi/Commercio/Fiere_Sagre/Mappe/M_005068F002.pdf)

Organizzazione: Comune - Piazza Castello 1 - 14058 Monastero Bormida (At) - tel.0144/880.12  
fax 0144/884.50 - info@comunemonastero.at.it - www.comunemonastero.at.it

**Monastero di Lanzo (TO)****9 agosto**

Locale - Fiera Specializzata - Artigianato, Prodotti di montagna, Hobbistica

**Fiera Artigianale della Valle del Tesso - 24<sup>^</sup> Ed.**[http://www.datigeo-piem-download.it/direct/Geoservizi/Commercio/Fiere\\_Sagre/Schede/S\\_001155F001.pdf](http://www.datigeo-piem-download.it/direct/Geoservizi/Commercio/Fiere_Sagre/Schede/S_001155F001.pdf)**Frazione Chiaves**[http://www.datigeo-piem-download.it/direct/Geoservizi/Commercio/Fiere\\_Sagre/Mappe/M\\_001155F001.pdf](http://www.datigeo-piem-download.it/direct/Geoservizi/Commercio/Fiere_Sagre/Mappe/M_001155F001.pdf)

Organizzazione: Pro Loco - Via Capoluogo 43 - 10070 Monastero di Lanzo (To) - tel.335/140.07.23  
fax 0123/422.900 - fieravalledeltesso@tim.it -

**Moncalieri (TO)****19 settembre**

Locale - Mostra Mercato - Artigianato e Imprenditoria femminile, Hobbistica

**Revigliasco Donna**[http://www.datigeo-piem-download.it/direct/Geoservizi/Commercio/Fiere\\_Sagre/Schede/S\\_001156F002.pdf](http://www.datigeo-piem-download.it/direct/Geoservizi/Commercio/Fiere_Sagre/Schede/S_001156F002.pdf)**Piazza Sagna - Revigliasco T.se**[http://www.datigeo-piem-download.it/direct/Geoservizi/Commercio/Fiere\\_Sagre/Mappe/M\\_001156F002.pdf](http://www.datigeo-piem-download.it/direct/Geoservizi/Commercio/Fiere_Sagre/Mappe/M_001156F002.pdf)

Organizzazione: Associazione Turistica Pro Loco di Revigliasco Torinese - Piazza Comunale 1 - Revigliasco T.se - 10024 Moncalieri (To) - tel.011/813.12.20  
fax - info@prolocorevigliasco.it - www.prolocorevigliasco.it

**Moncalieri (TO)****18 ottobre**

Locale - Mostra Mercato - Enogastronomia, Artigianato, Hobbistica

**Fera dij Subiét e Sua Maesta` il Bollito**[http://www.datigeo-piem-download.it/direct/Geoservizi/Commercio/Fiere\\_Sagre/Schede/S\\_001156F001.pdf](http://www.datigeo-piem-download.it/direct/Geoservizi/Commercio/Fiere_Sagre/Schede/S_001156F001.pdf)**Centro cittadino**[http://www.datigeo-piem-download.it/direct/Geoservizi/Commercio/Fiere\\_Sagre/Mappe/M\\_001156F001.pdf](http://www.datigeo-piem-download.it/direct/Geoservizi/Commercio/Fiere_Sagre/Mappe/M_001156F001.pdf)

Organizzazione: A.T.C. Pro Loco Moncalieri - Via San Martino 48 - 10024 Moncalieri (To) - tel.011/640.74.28  
fax 011/036.48.14 - prolocomoncalieri@gmail.com - www.prolocomoncalieri.com

**Moncalvo (AT)****18 ottobre**

Nazionale - Mostra Mercato - Agricoltura (Tartufi), Enogastronomia

**Fiera - Mostra Mercato del Tartufo**[http://www.datigeo-piem-download.it/direct/Geoservizi/Commercio/Fiere\\_Sagre/Schede/S\\_005069F001.pdf](http://www.datigeo-piem-download.it/direct/Geoservizi/Commercio/Fiere_Sagre/Schede/S_005069F001.pdf)**Piazza Carlo Alberto**[http://www.datigeo-piem-download.it/direct/Geoservizi/Commercio/Fiere\\_Sagre/Mappe/M\\_005069F001.pdf](http://www.datigeo-piem-download.it/direct/Geoservizi/Commercio/Fiere_Sagre/Mappe/M_005069F001.pdf)

Organizzazione: Comune - Piazza Buronzo 2 - 14036 Moncalvo (At) - tel.0141/917.505  
fax 0141/907.352 - info@fieradeltartufodimoncalvo.it - www.comune.moncalvo.at.it

**Moncalvo (AT)****25 ottobre**

Nazionale - Mostra Mercato - Agricoltura (Tartufi), Enogastronomia

**Fiera - Mostra Mercato del Tartufo**[http://www.datigeo-piem-download.it/direct/Geoservizi/Commercio/Fiere\\_Sagre/Schede/S\\_005069F002.pdf](http://www.datigeo-piem-download.it/direct/Geoservizi/Commercio/Fiere_Sagre/Schede/S_005069F002.pdf)**Piazza Carlo Alberto**[http://www.datigeo-piem-download.it/direct/Geoservizi/Commercio/Fiere\\_Sagre/Mappe/M\\_005069F002.pdf](http://www.datigeo-piem-download.it/direct/Geoservizi/Commercio/Fiere_Sagre/Mappe/M_005069F002.pdf)

Organizzazione: Comune - Piazza Buronzo 2 - 14036 Moncalvo (At) - tel.0141/917.505  
fax 0141/907.352 - info@fieradeltartufodimoncalvo.it - www.comune.moncalvo.at.it

**Moncalvo (AT)****9 dicembre**

Nazionale - Mostra Mercato - Zootecnia

**Mostra Mercato del Bue Grasso**[http://www.datigeo-piem-download.it/direct/Geoservizi/Commercio/Fiere\\_Sagre/Schede/S\\_005069F003.pdf](http://www.datigeo-piem-download.it/direct/Geoservizi/Commercio/Fiere_Sagre/Schede/S_005069F003.pdf)**Piazza Carlo Alberto**[http://www.datigeo-piem-download.it/direct/Geoservizi/Commercio/Fiere\\_Sagre/Mappe/M\\_005069F003.pdf](http://www.datigeo-piem-download.it/direct/Geoservizi/Commercio/Fiere_Sagre/Mappe/M_005069F003.pdf)

Organizzazione: Comune - Piazza Buronzo 2 - 14036 Moncalvo (At) - tel.0141/917.505  
fax 0141/907.352 - protocollo.moncalvo@pec.it - www.comune.moncalvo.at.it

**Moncrivello (VC)****25 aprile**

Locale - Mostra Mercato - Floricoltura, Artigianato, Prodotti locali, Hobbistica

**Profumo di Primavera**[http://www.datigeo-piem-download.it/direct/Geoservizi/Commercio/Fiere\\_Sagre/Schede/S\\_002079F001.pdf](http://www.datigeo-piem-download.it/direct/Geoservizi/Commercio/Fiere_Sagre/Schede/S_002079F001.pdf)**Parco Villa Valleris**[http://www.datigeo-piem-download.it/direct/Geoservizi/Commercio/Fiere\\_Sagre/Mappe/M\\_002079F001.pdf](http://www.datigeo-piem-download.it/direct/Geoservizi/Commercio/Fiere_Sagre/Mappe/M_002079F001.pdf)

Organizzazione: A.T. Pro Loco - Via Roma 2 - 13040 Moncrivello (Vc) - tel.348/739.40.65  
fax - orne26@libero.it -

**Moncrivello (VC)****26 - 28 giugno**

Locale - Mostra Mercato - Agricoltura (Mirtilli, ) Alimentare, Hobbistica

**Sagra del Mirtillo e delle Eccellenze Moncrivellesi**[http://www.datigeo-piem-download.it/direct/Geoservizi/Commercio/Fiere\\_Sagre/Schede/S\\_002079F002.pdf](http://www.datigeo-piem-download.it/direct/Geoservizi/Commercio/Fiere_Sagre/Schede/S_002079F002.pdf)**Piazza Castello - Centro cittadino**[http://www.datigeo-piem-download.it/direct/Geoservizi/Commercio/Fiere\\_Sagre/Mappe/M\\_002079F002.pdf](http://www.datigeo-piem-download.it/direct/Geoservizi/Commercio/Fiere_Sagre/Mappe/M_002079F002.pdf)

Organizzazione: Consorzio per la Tutela del Mirtillo - Via Vische 24 - 13040 Moncrivello (Vc) - tel.3467805.69.93  
fax - info@consorziotutelamirtillo.it - www.consorziotutelamirtillo.it

**Moncrivello (VC)****27 settembre**

Locale - Mostra Mercato - Enogastronomia, Hobbistica

**Festa dell'Uva e del Vino**[http://www.datigeo-piem-download.it/direct/Geoservizi/Commercio/Fiere\\_Sagre/Schede/S\\_002079F003.pdf](http://www.datigeo-piem-download.it/direct/Geoservizi/Commercio/Fiere_Sagre/Schede/S_002079F003.pdf)**Castello di Moncrivello**[http://www.datigeo-piem-download.it/direct/Geoservizi/Commercio/Fiere\\_Sagre/Mappe/M\\_002079F003.pdf](http://www.datigeo-piem-download.it/direct/Geoservizi/Commercio/Fiere_Sagre/Mappe/M_002079F003.pdf)

Organizzazione: Associazione La Cumbricola - Via Borgomasino 1 - 13040 Moncrivello (Vc) - tel.392/349.91.82  
fax 0161/401.204 - lacumbricola@gmail.com -

**Mondovì (CN)****30 ottobre - 1 novembre**

Regionale - Mostra Mercato - Agricoltura (Tartufi), Zootecnia, Enogastronomia

**Fiera del Tartufo - Peccati di Gola 2020 - 23<sup>a</sup> Ed.**[http://www.datigeo-piem-download.it/direct/Geoservizi/Commercio/Fiere\\_Sagre/Schede/S\\_004130F001.pdf](http://www.datigeo-piem-download.it/direct/Geoservizi/Commercio/Fiere_Sagre/Schede/S_004130F001.pdf)**Centro storico Mondovì Breo - Piazza Maggiore**[http://www.datigeo-piem-download.it/direct/Geoservizi/Commercio/Fiere\\_Sagre/Mappe/M\\_004130F001.pdf](http://www.datigeo-piem-download.it/direct/Geoservizi/Commercio/Fiere_Sagre/Mappe/M_004130F001.pdf)Organizzazione: Comune - Corso Statuto 15 - 12084 Mondovì (Cn) - tel. 0174/559.271  
fax 0174/559.231 - turismo@comune.mondovi.cn.it - www.comune.mondovi.cn.it**Montanaro (TO)****29 maggio - 1 giugno**

Locale - Mostra Mercato - Alimentare dolciario, Articoli da regalo, Casalinghi Hobbistica

**Sagra del Canastrel**[http://www.datigeo-piem-download.it/direct/Geoservizi/Commercio/Fiere\\_Sagre/Schede/S\\_001161F002.pdf](http://www.datigeo-piem-download.it/direct/Geoservizi/Commercio/Fiere_Sagre/Schede/S_001161F002.pdf)**Area Ca` Mescarlin - Via Caluso - Piazza Donatori Sanguine - Via C. Battisti**[http://www.datigeo-piem-download.it/direct/Geoservizi/Commercio/Fiere\\_Sagre/Mappe/M\\_001161F002.pdf](http://www.datigeo-piem-download.it/direct/Geoservizi/Commercio/Fiere_Sagre/Mappe/M_001161F002.pdf)Organizzazione: Pro Loco - Via Bertini 1 - 10017 Montanaro (To) - tel. 333/226.80.20  
fax - prolocomontanaro@libero.it -**Montanaro (TO)****3 ottobre**

Locale - Mostra Mercato - Enogastronomia

**La Via del Gust Sota i Porti del Burcanin**[http://www.datigeo-piem-download.it/direct/Geoservizi/Commercio/Fiere\\_Sagre/Schede/S\\_001161F001.pdf](http://www.datigeo-piem-download.it/direct/Geoservizi/Commercio/Fiere_Sagre/Schede/S_001161F001.pdf)**Centro cittadino**[http://www.datigeo-piem-download.it/direct/Geoservizi/Commercio/Fiere\\_Sagre/Mappe/M\\_001161F001.pdf](http://www.datigeo-piem-download.it/direct/Geoservizi/Commercio/Fiere_Sagre/Mappe/M_001161F001.pdf)Organizzazione: Pro Loco - Via Bertini 1 - 10017 Montanaro (To) - tel. 333/226.80.20  
fax - prolocomontanaro@libero.it -**Montechiaro d'Acqui (AL)****8 dicembre**

Regionale - Fiera Specializzata - Zootecnia, Prodotti tipici, Artigianato

**Fiera del Bue Grasso**[http://www.datigeo-piem-download.it/direct/Geoservizi/Commercio/Fiere\\_Sagre/Schede/S\\_006106F002.pdf](http://www.datigeo-piem-download.it/direct/Geoservizi/Commercio/Fiere_Sagre/Schede/S_006106F002.pdf)**Area attrezzata Foro Boario - Via ex Fornace - Frazione Piana**[http://www.datigeo-piem-download.it/direct/Geoservizi/Commercio/Fiere\\_Sagre/Mappe/M\\_006106F002.pdf](http://www.datigeo-piem-download.it/direct/Geoservizi/Commercio/Fiere_Sagre/Mappe/M_006106F002.pdf)Organizzazione: Comune - Piazza Battisti 1 - 15010 Montechiaro d'Acqui (Al) - tel. 0144/920.58  
fax 0144/952.949 - info@comune.montechiarodacqui.al.it - www.comune.montechiarodacqui.al.it**Montechiaro d'Asti (AT)****8 novembre**

Nazionale - Mostra Mercato - Agricoltura (Tartufi), Enogastronomia

**Fiera Nazionale del Tartufo Bianco del Monferrato**[http://www.datigeo-piem-download.it/direct/Geoservizi/Commercio/Fiere\\_Sagre/Schede/S\\_005075F001.pdf](http://www.datigeo-piem-download.it/direct/Geoservizi/Commercio/Fiere_Sagre/Schede/S_005075F001.pdf)**Piazza Umberto I**[http://www.datigeo-piem-download.it/direct/Geoservizi/Commercio/Fiere\\_Sagre/Mappe/M\\_005075F001.pdf](http://www.datigeo-piem-download.it/direct/Geoservizi/Commercio/Fiere_Sagre/Mappe/M_005075F001.pdf)Organizzazione: Comune - Piazza Umberto I° 9 - 14025 Montechiaro d'Asti (At) - tel. 0141/999.136  
fax 0141/901.128 - montechiaro.asti@inwind.it - www.comune.montechiarodasti.at.it

**Montegrosso d`Asti (AT)****22 novembre**

Locale - Mostra Mercato - Agricoltura (Tartufi), Enogastronomia, Artigianato locale

**Fiera del Tartufo 2020**[http://www.datigeo-piem-download.it/direct/Geoservizi/Commercio/Fiere\\_Sagre/Schede/S\\_005076F001.pdf](http://www.datigeo-piem-download.it/direct/Geoservizi/Commercio/Fiere_Sagre/Schede/S_005076F001.pdf)**Centro cittadino - Piazza Saracco - Piazza Roero**[http://www.datigeo-piem-download.it/direct/Geoservizi/Commercio/Fiere\\_Sagre/Mappe/M\\_005076F001.pdf](http://www.datigeo-piem-download.it/direct/Geoservizi/Commercio/Fiere_Sagre/Mappe/M_005076F001.pdf)

Organizzazione: Comune - Via Re Umberto 60 - 14048 Montegrosso d`Asti (At) - tel.0141/953.052/2  
fax 0141/953.739 - amministrativo@comune.montegrossodasti.at.it - www.comune.montegrossodasti.at.it

**Montelupo Albese (CN)****12 luglio**

Locale - Fiera Generale - Agricoltura, Enogastronomia, Prodotti tipici, Artigianato

**Bancarelle nel Borgo Antico**[http://www.datigeo-piem-download.it/direct/Geoservizi/Commercio/Fiere\\_Sagre/Schede/S\\_004137F001.pdf](http://www.datigeo-piem-download.it/direct/Geoservizi/Commercio/Fiere_Sagre/Schede/S_004137F001.pdf)**Piazza Castello - centro cittadino**[http://www.datigeo-piem-download.it/direct/Geoservizi/Commercio/Fiere\\_Sagre/Mappe/M\\_004137F001.pdf](http://www.datigeo-piem-download.it/direct/Geoservizi/Commercio/Fiere_Sagre/Mappe/M_004137F001.pdf)

Organizzazione: Comune - Via Umberto n. 4 - 12050 Montelupo Albese (Cn) - tel.0173/617.117  
fax 0173/617.514 - info@comune.montelupoalbese.cn.it - www.comune.montelupoalbese.cn.it

**Montiglio Monferrato (AT)****4 novembre**

Regionale - Mostra Mercato - Agricoltura, Tartuficoltura, Silvicoltura, Zootecnia, Artigianato ligneo, Enogastronomia

**Fiera del Tartufo di Montiglio Monferrato - Premio Cane d`Argento - Edizione 2020**[http://www.datigeo-piem-download.it/direct/Geoservizi/Commercio/Fiere\\_Sagre/Schede/S\\_005121F001.pdf](http://www.datigeo-piem-download.it/direct/Geoservizi/Commercio/Fiere_Sagre/Schede/S_005121F001.pdf)**Area espositiva (Montexpo) - vie limitrofe**[http://www.datigeo-piem-download.it/direct/Geoservizi/Commercio/Fiere\\_Sagre/Mappe/M\\_005121F001.pdf](http://www.datigeo-piem-download.it/direct/Geoservizi/Commercio/Fiere_Sagre/Mappe/M_005121F001.pdf)

Organizzazione: Comune - Piazza Umberto 1 - 14026 Montiglio Monferrato (At) - tel.0141/994.008  
fax 0141/691.928 - montigliomonferrato@tin.it - www.comune.montigliomonferrato.at.it

**Montiglio Monferrato (AT)****11 novembre**

Regionale - Mostra Mercato - Agricoltura (Tartufi), Zootecnia, Artigianato ligneo, Enogastronomia

**Fiera del Tartufo di Montiglio Monferrato - Premio Cane d`Argento - Edizione 2020**[http://www.datigeo-piem-download.it/direct/Geoservizi/Commercio/Fiere\\_Sagre/Schede/S\\_005121F002.pdf](http://www.datigeo-piem-download.it/direct/Geoservizi/Commercio/Fiere_Sagre/Schede/S_005121F002.pdf)**Area espositiva (Montexpo) - vie limitrofe**[http://www.datigeo-piem-download.it/direct/Geoservizi/Commercio/Fiere\\_Sagre/Mappe/M\\_005121F002.pdf](http://www.datigeo-piem-download.it/direct/Geoservizi/Commercio/Fiere_Sagre/Mappe/M_005121F002.pdf)

Organizzazione: Comune - Piazza Umberto 1 - 14026 Montiglio Monferrato (At) - tel.0141/994.008  
fax 0141/691.928 - montigliomonferrato@tin.it - www.comune.montigliomonferrato.at.it

**Moriondo Torinese (TO)****18 ottobre**

Locale - Mostra Mercato - Agricoltura, Hobbistica

**Sagra del Cavolo Liscio - 18<sup>a</sup> Ed.**[http://www.datigeo-piem-download.it/direct/Geoservizi/Commercio/Fiere\\_Sagre/Schede/S\\_001163F001.pdf](http://www.datigeo-piem-download.it/direct/Geoservizi/Commercio/Fiere_Sagre/Schede/S_001163F001.pdf)**Centro cittadino**[http://www.datigeo-piem-download.it/direct/Geoservizi/Commercio/Fiere\\_Sagre/Mappe/M\\_001163F001.pdf](http://www.datigeo-piem-download.it/direct/Geoservizi/Commercio/Fiere_Sagre/Mappe/M_001163F001.pdf)

Organizzazione: Pro Loco - c/o Comune - Piazza Vittorio Veneto 1 - 10020 Moriondo Torinese (To) - tel.011/987.61.37  
fax 011/992.77.42 - ragioneria@comune.moriondo.to.it - www.comune.moriondo.to.it

**Mornese (AL)****11 settembre**

Regionale - Fiera Generale - Agricoltura

**Tradizionale Fiera di San Nicola**[http://www.datigeo-piem-download.it/direct/Geoservizi/Commercio/Fiere\\_Sagre/Schede/S\\_006111F001.pdf](http://www.datigeo-piem-download.it/direct/Geoservizi/Commercio/Fiere_Sagre/Schede/S_006111F001.pdf)**Centro cittadino**[http://www.datigeo-piem-download.it/direct/Geoservizi/Commercio/Fiere\\_Sagre/Mappe/M\\_006111F001.pdf](http://www.datigeo-piem-download.it/direct/Geoservizi/Commercio/Fiere_Sagre/Mappe/M_006111F001.pdf)

Organizzazione: Comune - Via Andrea Doria 49 - 15075 Mornese (AL) - tel. 0143/887.858  
fax 0143/887.601 - mornese@libero.it - info@comune.mornese.al.it

**Morozzo (CN)****13 dicembre**

Nazionale - Fiera Specializzata - Avicoltura tradizionale, Gastronomia

**Fiera Nazionale del Cappone di Morozzo 2020**[http://www.datigeo-piem-download.it/direct/Geoservizi/Commercio/Fiere\\_Sagre/Schede/S\\_004144F001.pdf](http://www.datigeo-piem-download.it/direct/Geoservizi/Commercio/Fiere_Sagre/Schede/S_004144F001.pdf)**Piazza Barbero**[http://www.datigeo-piem-download.it/direct/Geoservizi/Commercio/Fiere\\_Sagre/Mappe/M\\_004144F001.pdf](http://www.datigeo-piem-download.it/direct/Geoservizi/Commercio/Fiere_Sagre/Mappe/M_004144F001.pdf)

Organizzazione: Comune e Consorzio per la Tutela e la Valorizzazione del Cappone di Morozzo - Via Bongioanni, 4 - 12040 Morozzo (Cn) - tel. 0171/772.001  
fax 0171/772.477 - protocollo@comune.morozzo.cn.it - www.cappedimorozzo.it

**Murazzano (CN)****26 aprile**

Locale - Mostra Mercato - Agricoltura, Alimento, Zootecnia, Hobbistica

**Anduma e Tas-Tuma**[http://www.datigeo-piem-download.it/direct/Geoservizi/Commercio/Fiere\\_Sagre/Schede/S\\_004145F002.pdf](http://www.datigeo-piem-download.it/direct/Geoservizi/Commercio/Fiere_Sagre/Schede/S_004145F002.pdf)**Piazza Mos. Dadone - Via C. D' Aste**[http://www.datigeo-piem-download.it/direct/Geoservizi/Commercio/Fiere\\_Sagre/Mappe/M\\_004145F002.pdf](http://www.datigeo-piem-download.it/direct/Geoservizi/Commercio/Fiere_Sagre/Mappe/M_004145F002.pdf)

Organizzazione: Comune - Via Roma 34 - 12060 Murazzano (Cn) - tel. 0173/791.201  
fax 0173/791.623 - comune@comune.murazzano.cn.it - www.comune.murazzano.cn.it

**Murazzano (CN)****28 - 30 agosto**

Locale - Mostra Mercato - Agricoltura, Alimentare, Zootecnia, Hobbistica

**Fiera dei Trenta**[http://www.datigeo-piem-download.it/direct/Geoservizi/Commercio/Fiere\\_Sagre/Schede/S\\_004145F001.pdf](http://www.datigeo-piem-download.it/direct/Geoservizi/Commercio/Fiere_Sagre/Schede/S_004145F001.pdf)**Piazza Cerrina - Piazza Umberto I° - Piazza Mons. Dadone**[http://www.datigeo-piem-download.it/direct/Geoservizi/Commercio/Fiere\\_Sagre/Mappe/M\\_004145F001.pdf](http://www.datigeo-piem-download.it/direct/Geoservizi/Commercio/Fiere_Sagre/Mappe/M_004145F001.pdf)

Organizzazione: Comune - Via Roma 34 - 12060 Murazzano (Cn) - tel. 0173/791.201  
fax 0173/791.623 - comune@comune.murazzano.cn.it - www.comune.murazzano.cn.it

**Murisengo (AL)****15 novembre**

Nazionale - Mostra Mercato - Agricoltura (Tartufi), Enogastronomia

**Fiera Nazionale del Tartufo - Trifola d'Or**[http://www.datigeo-piem-download.it/direct/Geoservizi/Commercio/Fiere\\_Sagre/Schede/S\\_006113F001.pdf](http://www.datigeo-piem-download.it/direct/Geoservizi/Commercio/Fiere_Sagre/Schede/S_006113F001.pdf)**Centro cittadino**[http://www.datigeo-piem-download.it/direct/Geoservizi/Commercio/Fiere\\_Sagre/Mappe/M\\_006113F001.pdf](http://www.datigeo-piem-download.it/direct/Geoservizi/Commercio/Fiere_Sagre/Mappe/M_006113F001.pdf)

Organizzazione: Comune - Piazza della Vittoria 1 - 15020 Murisengo (AL) - tel. 0141/993.041  
fax 0141/993.759 - protocollo@murisengo.com - www.fieradeltartufo.com

**Murisengo (AL)****22 novembre**

Nazionale - Mostra Mercato - Agricoltura (Tartufi), Enogastronomia

**Fiera Nazionale del Tartufo - Trifola d'Or**[http://www.datigeo-piem-download.it/direct/Geoservizi/Commercio/Fiere\\_Sagre/Schede/S\\_006113F002.pdf](http://www.datigeo-piem-download.it/direct/Geoservizi/Commercio/Fiere_Sagre/Schede/S_006113F002.pdf)**Centro cittadino**[http://www.datigeo-piem-download.it/direct/Geoservizi/Commercio/Fiere\\_Sagre/Mappe/M\\_006113F002.pdf](http://www.datigeo-piem-download.it/direct/Geoservizi/Commercio/Fiere_Sagre/Mappe/M_006113F002.pdf)

Organizzazione: Comune - Piazza della Vittoria 1 - 15020 Murisengo (Al) - tel.0141/993.041  
fax 0141/993.759 - protocollo@murisengo.com - www.fieradeltartufo.com

**Nizza Monferrato (AT)****24 - 26 aprile**

Locale - Mostra Mercato - Alimentare, Agricoltura

**Fiera del Santo Cristo**[http://www.datigeo-piem-download.it/direct/Geoservizi/Commercio/Fiere\\_Sagre/Schede/S\\_005080F002.pdf](http://www.datigeo-piem-download.it/direct/Geoservizi/Commercio/Fiere_Sagre/Schede/S_005080F002.pdf)**Centro cittadino**[http://www.datigeo-piem-download.it/direct/Geoservizi/Commercio/Fiere\\_Sagre/Mappe/M\\_005080F002.pdf](http://www.datigeo-piem-download.it/direct/Geoservizi/Commercio/Fiere_Sagre/Mappe/M_005080F002.pdf)

Organizzazione: Comune - Piazza Martiri di Alessandria 19 - 14049 Nizza M.to (At) - tel.0141/720.507  
fax 0141/720.536 - info@comune.nizza.at.it - www.comune.nizza.at.it

**Nizza Monferrato (AT)****9 - 10 maggio**

Locale - Mostra Mercato - Agricoltura, Enologia

**Nizza e` Barbera**[http://www.datigeo-piem-download.it/direct/Geoservizi/Commercio/Fiere\\_Sagre/Schede/S\\_005080F001.pdf](http://www.datigeo-piem-download.it/direct/Geoservizi/Commercio/Fiere_Sagre/Schede/S_005080F001.pdf)**Foro Boario - Via Carlo Alberto - Via Corsi - Piazza XX Settembre - Piazza Martiri di Alessandria**[http://www.datigeo-piem-download.it/direct/Geoservizi/Commercio/Fiere\\_Sagre/Mappe/M\\_005080F001.pdf](http://www.datigeo-piem-download.it/direct/Geoservizi/Commercio/Fiere_Sagre/Mappe/M_005080F001.pdf)

Organizzazione: Comune - Piazza Martiri di Alessandria 19 - 14049 Nizza M.to (At) - tel.0141/720.507  
fax 0141/720.536 - info@comune.nizza.at.it - www.comune.nizza.at.it

**Nizza Monferrato (AT)****7 - 8 novembre**

Locale - Fiera Generale - Editoria

**Libri in Nizza**[http://www.datigeo-piem-download.it/direct/Geoservizi/Commercio/Fiere\\_Sagre/Schede/S\\_005080F003.pdf](http://www.datigeo-piem-download.it/direct/Geoservizi/Commercio/Fiere_Sagre/Schede/S_005080F003.pdf)**Foro Boario di Piazza Garibaldi**[http://www.datigeo-piem-download.it/direct/Geoservizi/Commercio/Fiere\\_Sagre/Mappe/M\\_005080F003.pdf](http://www.datigeo-piem-download.it/direct/Geoservizi/Commercio/Fiere_Sagre/Mappe/M_005080F003.pdf)

Organizzazione: Comune - Piazza Martiri di Alessandria 19 - 14049 Nizza M.to (At) - tel.0141/720.507  
fax 0141/720.536 - info@comune.nizza.at.it - www.comune.nizza.at.it

**Nizza Monferrato (AT)****14 - 15 novembre**

Locale - Mostra Mercato - Agricoltura, Enogastronomia

**Nizza e` Bagna Cuda**[http://www.datigeo-piem-download.it/direct/Geoservizi/Commercio/Fiere\\_Sagre/Schede/S\\_005080F003.pdf](http://www.datigeo-piem-download.it/direct/Geoservizi/Commercio/Fiere_Sagre/Schede/S_005080F003.pdf)**Foro Boario di Piazza Garibaldi**[http://www.datigeo-piem-download.it/direct/Geoservizi/Commercio/Fiere\\_Sagre/Mappe/M\\_005080F003.pdf](http://www.datigeo-piem-download.it/direct/Geoservizi/Commercio/Fiere_Sagre/Mappe/M_005080F003.pdf)

Organizzazione: Comune - Piazza Martiri di Alessandria 19 - 14049 Nizza M.to (At) - tel.0141/720.507  
fax 0141/720.536 - info@comune.nizza.at.it - www.comune.nizza.at.it

**Nizza Monferrato (AT)****6 dicembre**

Locale - Mostra Mercato - Zootecnia, Enogastronomia

**Fiera del Bue Grasso e del Manzo**[http://www.datigeo-piem-download.it/direct/Geoservizi/Commercio/Fiere\\_Sagre/Schede/S\\_005080F004.pdf](http://www.datigeo-piem-download.it/direct/Geoservizi/Commercio/Fiere_Sagre/Schede/S_005080F004.pdf)**Piazza Garibaldi**[http://www.datigeo-piem-download.it/direct/Geoservizi/Commercio/Fiere\\_Sagre/Mappe/M\\_005080F004.pdf](http://www.datigeo-piem-download.it/direct/Geoservizi/Commercio/Fiere_Sagre/Mappe/M_005080F004.pdf)

Organizzazione: Comune - Piazza Martiri di Alessandria 19 - 14049 Nizza M.to (At) - tel.0141/720.507  
fax 0141/720.536 - info@comune.nizza.at.it - www.comune.nizza.at.it

**Nomaglio (TO)****15 - 18 ottobre**

Locale - Mostra Mercato - Agricoltura, Artigianato, Hobbistica

**Sagra della Castagna - 22<sup>a</sup> Ed.**[http://www.datigeo-piem-download.it/direct/Geoservizi/Commercio/Fiere\\_Sagre/Schede/S\\_001167F001.pdf](http://www.datigeo-piem-download.it/direct/Geoservizi/Commercio/Fiere_Sagre/Schede/S_001167F001.pdf)**Centro cittadino**[http://www.datigeo-piem-download.it/direct/Geoservizi/Commercio/Fiere\\_Sagre/Mappe/M\\_001167F001.pdf](http://www.datigeo-piem-download.it/direct/Geoservizi/Commercio/Fiere_Sagre/Mappe/M_001167F001.pdf)

Organizzazione: Comune - Via Roma 10 - 10010 Nomaglio - (To) - tel.0125/790.158  
fax 0125/790.384 - nomaglio@reteunitaria.piemonte.it - www.comune.nomaglio.to.it

**None (TO)****9 - 11 ottobre**

Locale - Mostra Mercato - Alimentare dolciario, Artigianato, Hobbistica

**None al Cioccolato**[http://www.datigeo-piem-download.it/direct/Geoservizi/Commercio/Fiere\\_Sagre/Schede/S\\_001168F001.pdf](http://www.datigeo-piem-download.it/direct/Geoservizi/Commercio/Fiere_Sagre/Schede/S_001168F001.pdf)**Piazza Cavour - Piazza Rubiano - Via Roma - Via Stazione - Via San Rocco**[http://www.datigeo-piem-download.it/direct/Geoservizi/Commercio/Fiere\\_Sagre/Mappe/M\\_001168F001.pdf](http://www.datigeo-piem-download.it/direct/Geoservizi/Commercio/Fiere_Sagre/Mappe/M_001168F001.pdf)

Organizzazione: Comune - Piazza Cavour 9 - 10069 None (To) - tel.011/990.42.24  
fax 011/986.48.89 - polizia@comune.none.to.it - www.comune.none.to.it

**Novalesa (TO)****19 - 20 settembre**

Locale - Mostra Mercato - Agricoltura, Alimentare (Caseario), Hobbistica

**Fiera della Patata e della Toma di Novalesa - 16<sup>a</sup> Ed.**[http://www.datigeo-piem-download.it/direct/Geoservizi/Commercio/Fiere\\_Sagre/Schede/S\\_001169F001.pdf](http://www.datigeo-piem-download.it/direct/Geoservizi/Commercio/Fiere_Sagre/Schede/S_001169F001.pdf)**Piazzale del Comune**[http://www.datigeo-piem-download.it/direct/Geoservizi/Commercio/Fiere\\_Sagre/Mappe/M\\_001169F001.pdf](http://www.datigeo-piem-download.it/direct/Geoservizi/Commercio/Fiere_Sagre/Mappe/M_001169F001.pdf)

Organizzazione: Comune - Via Susa 19 - 10050 Novalesa (To) - tel.0122/653.333  
fax 0123/653.104 - ragioneria@comune.novalesa.to.it - www.comune.novalesa.to.it

**Novara (NO)****27 - 29 marzo**

Regionale - Mostra Mercato - Enogastronomia

**DeGusto**[http://www.datigeo-piem-download.it/direct/Geoservizi/Commercio/Fiere\\_Sagre/Schede/S\\_003106F001.pdf](http://www.datigeo-piem-download.it/direct/Geoservizi/Commercio/Fiere_Sagre/Schede/S_003106F001.pdf)**Piazza Martiri - Sala Contrattazione Merci - Area esterna**[http://www.datigeo-piem-download.it/direct/Geoservizi/Commercio/Fiere\\_Sagre/Mappe/M\\_003106F001.pdf](http://www.datigeo-piem-download.it/direct/Geoservizi/Commercio/Fiere_Sagre/Mappe/M_003106F001.pdf)

Organizzazione: Ascom - Via Paletta 1 - 28100 Novara - tel.0321/614.410  
fax 0321/357.81 - pilone@confcommercio.net - www.ascomnovara.it

**Novi Ligure (AL)****5 - 8 dicembre**

Regionale - Mostra Mercato - Alimentare

**Dolci Terre di Novi**[http://www.datigeo-piem-download.it/direct/Geoservizi/Commercio/Fiere\\_Sagre/Schede/S\\_006114F001.pdf](http://www.datigeo-piem-download.it/direct/Geoservizi/Commercio/Fiere_Sagre/Schede/S_006114F001.pdf)**Centro Fieristico Dolci Terre di Novi - Viale dei Campionissimi**[http://www.datigeo-piem-download.it/direct/Geoservizi/Commercio/Fiere\\_Sagre/Mappe/M\\_006114F001.pdf](http://www.datigeo-piem-download.it/direct/Geoservizi/Commercio/Fiere_Sagre/Mappe/M_006114F001.pdf)

Organizzazione: Comune - Via Paolo Giacometti 22 - 15067 Novi Ligure (AL) - tel.0143/772.204  
fax 0143/772.280 - commercio@comune.novigure.al.it - www.comunenovigure.gov.it

**Nucetto (CN)****11 ottobre**

Locale - Mostra Mercato - Agricoltura, Artigianato, Hobbistica

**Festa del Cece di Nucetto**[http://www.datigeo-piem-download.it/direct/Geoservizi/Commercio/Fiere\\_Sagre/Schede/S\\_004153F001.pdf](http://www.datigeo-piem-download.it/direct/Geoservizi/Commercio/Fiere_Sagre/Schede/S_004153F001.pdf)**Parco Gurei**[http://www.datigeo-piem-download.it/direct/Geoservizi/Commercio/Fiere\\_Sagre/Mappe/M\\_004153F001.pdf](http://www.datigeo-piem-download.it/direct/Geoservizi/Commercio/Fiere_Sagre/Mappe/M_004153F001.pdf)

Organizzazione: Associazione per la Valorizzazione e Tutela del Cece di Nucetto - Via Nazionale 75 - 12070 Nucetto (Cn) - tel.0174/741.12  
fax - nucetto@reteunitaria.piemonte.it - www.nucetto.net

**Odalengo Piccolo (AL)****10 - 11 ottobre**

Regionale - Mostra Mercato - Agricoltura (Tartufi), Enogastronomia, Artigianato

**Fiera Tufo & Tartufo 2020 - 27<sup>a</sup> Ed.**[http://www.datigeo-piem-download.it/direct/Geoservizi/Commercio/Fiere\\_Sagre/Schede/S\\_006117F001.pdf](http://www.datigeo-piem-download.it/direct/Geoservizi/Commercio/Fiere_Sagre/Schede/S_006117F001.pdf)**Piazza Piemonte**[http://www.datigeo-piem-download.it/direct/Geoservizi/Commercio/Fiere\\_Sagre/Mappe/M\\_006117F001.pdf](http://www.datigeo-piem-download.it/direct/Geoservizi/Commercio/Fiere_Sagre/Mappe/M_006117F001.pdf)

Organizzazione: Comune - Piazza Piemonte 1 - 15020 Odalengo Piccolo (AL) - tel.0141/919.126  
fax 0141/919.900 - info@comune.odalengopiccolo.al.it - www.comune.odalengopiccolo.al.it

**Oleggio (NO)****1 maggio**

Regionale - Mostra Mercato - Agricoltura, Silvicultura, Zootecnia

**Fiera Agricola - 21<sup>a</sup> Ed.**[http://www.datigeo-piem-download.it/direct/Geoservizi/Commercio/Fiere\\_Sagre/Schede/S\\_003108F001.pdf](http://www.datigeo-piem-download.it/direct/Geoservizi/Commercio/Fiere_Sagre/Schede/S_003108F001.pdf)**Piazza Martiri - Viale dell'Allea cittadina**[http://www.datigeo-piem-download.it/direct/Geoservizi/Commercio/Fiere\\_Sagre/Mappe/M\\_003108F001.pdf](http://www.datigeo-piem-download.it/direct/Geoservizi/Commercio/Fiere_Sagre/Mappe/M_003108F001.pdf)

Organizzazione: Comune - Via Novara 5 - 28047 Oleggio (No) - tel.0321/969.818  
fax 0321/969.855 - commercio@comune.oleggio.no.it - www.comune.oleggio.no.it

**Orbassano (TO)****5 aprile**

Locale - Fiera Generale - Floricoltura, Artigianato, Enogastronomia

**Fiera Primaveraile**[http://www.datigeo-piem-download.it/direct/Geoservizi/Commercio/Fiere\\_Sagre/Schede/S\\_001171F003.pdf](http://www.datigeo-piem-download.it/direct/Geoservizi/Commercio/Fiere_Sagre/Schede/S_001171F003.pdf)**Centro cittadino**[http://www.datigeo-piem-download.it/direct/Geoservizi/Commercio/Fiere\\_Sagre/Mappe/M\\_001171F003.pdf](http://www.datigeo-piem-download.it/direct/Geoservizi/Commercio/Fiere_Sagre/Mappe/M_001171F003.pdf)

Organizzazione: Comune - Piazza Umberto I° 5 - 10043 Orbassano (To) - tel.011/903.62.14  
fax - attivitaeconomiche@comune.orbassano.to.it - www.comune.orbassano.to.it

**Orbassano (TO)****18 ottobre**

Locale - Mostra Mercato - Agricoltura, Alimentare

**Fiera del Sedano Rosso - 17<sup>a</sup> Ed.**[http://www.datigeo-piem-download.it/direct/Geoservizi/Commercio/Fiere\\_Sagre/Schede/S\\_001171F002.pdf](http://www.datigeo-piem-download.it/direct/Geoservizi/Commercio/Fiere_Sagre/Schede/S_001171F002.pdf)**Centro cittadino**[http://www.datigeo-piem-download.it/direct/Geoservizi/Commercio/Fiere\\_Sagre/Mappe/M\\_001171F002.pdf](http://www.datigeo-piem-download.it/direct/Geoservizi/Commercio/Fiere_Sagre/Mappe/M_001171F002.pdf)

Organizzazione: Comune - Piazza Umberto I° 5 - 10043 Orbassano (To) - tel.011/903.62.14  
 fax - attivitaeconomiche@comune.orbassano.to.it - www.comune.orbassano.to.it

**Orbassano (TO)****18 ottobre**

Locale - Fiera Generale - Enogastronomia, Artigianato

**Fiera Autunnale**[http://www.datigeo-piem-download.it/direct/Geoservizi/Commercio/Fiere\\_Sagre/Schede/S\\_001171F001.pdf](http://www.datigeo-piem-download.it/direct/Geoservizi/Commercio/Fiere_Sagre/Schede/S_001171F001.pdf)**Centro cittadino**[http://www.datigeo-piem-download.it/direct/Geoservizi/Commercio/Fiere\\_Sagre/Mappe/M\\_001171F001.pdf](http://www.datigeo-piem-download.it/direct/Geoservizi/Commercio/Fiere_Sagre/Mappe/M_001171F001.pdf)

Organizzazione: Comune - Piazza Umberto I° 5 - 10043 Orbassano (To) - tel.011/903.62.14  
 fax - attivitaeconomiche@comune.orbassano.to.it - www.comune.orbassano.to.it

**Osasco (TO)****18 ottobre**

Locale - Fiera Generale - Agricoltura, Alimentare, Artigianato

**Exposasco**[http://www.datigeo-piem-download.it/direct/Geoservizi/Commercio/Fiere\\_Sagre/Schede/S\\_001173F001.pdf](http://www.datigeo-piem-download.it/direct/Geoservizi/Commercio/Fiere_Sagre/Schede/S_001173F001.pdf)**Piazza Resistenza**[http://www.datigeo-piem-download.it/direct/Geoservizi/Commercio/Fiere\\_Sagre/Mappe/M\\_001173F001.pdf](http://www.datigeo-piem-download.it/direct/Geoservizi/Commercio/Fiere_Sagre/Mappe/M_001173F001.pdf)

Organizzazione: Pro Loco - Via Giardini 1 - 10060 Osasco (To) - tel.331/601.37.25  
 fax - proloco.osasco@gmail.com - www.prolocoosasco.info

**Oulx (TO)****11 - 13 settembre**

Internazionale - Fiera Specializzata - Agricoltura, Costruzioni

**Boster Nord Ovest 2020**[http://www.datigeo-piem-download.it/direct/Geoservizi/Commercio/Fiere\\_Sagre/Schede/S\\_004003F004.pdf](http://www.datigeo-piem-download.it/direct/Geoservizi/Commercio/Fiere_Sagre/Schede/S_004003F004.pdf)**Frazione di Beaulard - Via Vecchio Mulino**[http://www.datigeo-piem-download.it/direct/Geoservizi/Commercio/Fiere\\_Sagre/Mappe/M\\_004003F004.pdf](http://www.datigeo-piem-download.it/direct/Geoservizi/Commercio/Fiere_Sagre/Mappe/M_004003F004.pdf)

Organizzazione: Paulownia Italia srl - Via Miranese 1 - 30171 Venezia - tel.041/928.672  
 fax - agazia@paulownia.it - www.fieraboster.it

**Oulx (TO)****4 ottobre**

Locale - Fiera Generale - Alimentare (Prodotti tipici locali), Zootecnia

**Fiera Franca e Rassegna Zootecnica**[http://www.datigeo-piem-download.it/direct/Geoservizi/Commercio/Fiere\\_Sagre/Schede/S\\_001175F002.pdf](http://www.datigeo-piem-download.it/direct/Geoservizi/Commercio/Fiere_Sagre/Schede/S_001175F002.pdf)**Piazza Garambois**[http://www.datigeo-piem-download.it/direct/Geoservizi/Commercio/Fiere\\_Sagre/Mappe/M\\_001175F002.pdf](http://www.datigeo-piem-download.it/direct/Geoservizi/Commercio/Fiere_Sagre/Mappe/M_001175F002.pdf)

Organizzazione: Comune - Piazza Garambois 1 - 10056 Oulx (To) - tel.0122/831.102  
 fax - commercio@comune.oulx.to.it - www.comune.oulx.to.it

**Paesana (CN)****18 ottobre**

Locale - Mostra Mercato - Agricoltura, Allevamento, Alimentare, non Alimentare, Artigianato, Hobbistica

**Rassegna Fieristica dell'Agricoltura, dell'Artigianato, del Commercio e della Zootecnia - Paesanainpiazza 2020 - 22<sup>^</sup> Ed.**[http://www.datigeo-piem-download.it/direct/Geoservizi/Commercio/Fiere\\_Sagre/Schede/S\\_004157F001.pdf](http://www.datigeo-piem-download.it/direct/Geoservizi/Commercio/Fiere_Sagre/Schede/S_004157F001.pdf)**Centro cittadino**[http://www.datigeo-piem-download.it/direct/Geoservizi/Commercio/Fiere\\_Sagre/Mappe/M\\_004157F001.pdf](http://www.datigeo-piem-download.it/direct/Geoservizi/Commercio/Fiere_Sagre/Mappe/M_004157F001.pdf)

Organizzazione: Comune - Via Barge 6 - 12034 Paesana (Cn) - tel.0175/941.05  
fax 0175/987.206 - sindaco.comune@paesana.it - www.paesana.it

**Pamparato (CN)****12 - 13 aprile**

Regionale - Mostra Mercato - Agricoltura, Artigianato

**Maestri di Gusto in Fiera**[http://www.datigeo-piem-download.it/direct/Geoservizi/Commercio/Fiere\\_Sagre/Schede/S\\_004159F001.pdf](http://www.datigeo-piem-download.it/direct/Geoservizi/Commercio/Fiere_Sagre/Schede/S_004159F001.pdf)**Centro cittadino**[http://www.datigeo-piem-download.it/direct/Geoservizi/Commercio/Fiere\\_Sagre/Mappe/M\\_004159F001.pdf](http://www.datigeo-piem-download.it/direct/Geoservizi/Commercio/Fiere_Sagre/Mappe/M_004159F001.pdf)

Organizzazione: Comune - Via Marconi 43 - 12087 Pamparato (Cn) - tel.0174/192.25.20  
fax 0174/351.532 - pamparato@ruparpiemonte.it - www.comune.pamparato.cn.it

**Pamparato (CN)****4 ottobre**

Regionale - Mostra Mercato - Agricoltura, Artigianato

**Fiera del Grano Saraceno e della Castagna bianca - 21<sup>^</sup> Ed.**[http://www.datigeo-piem-download.it/direct/Geoservizi/Commercio/Fiere\\_Sagre/Schede/S\\_004159F002.pdf](http://www.datigeo-piem-download.it/direct/Geoservizi/Commercio/Fiere_Sagre/Schede/S_004159F002.pdf)**Centro cittadino**[http://www.datigeo-piem-download.it/direct/Geoservizi/Commercio/Fiere\\_Sagre/Mappe/M\\_004159F002.pdf](http://www.datigeo-piem-download.it/direct/Geoservizi/Commercio/Fiere_Sagre/Mappe/M_004159F002.pdf)

Organizzazione: Comune - Via Marconi 43 - 12087 Pamparato (Cn) - tel.0174/192.25.20  
fax 0174/351.532 - pamparato@ruparpiemonte.it - www.comune.pamparato.cn.it

**Pancalieri (TO)****18 - 22 settembre**

Locale - Mostra Mercato - Agricoltura, Apicoltura, Erboristeria, Liquoristica, Hobbistica

**Viverbe 2020 - 40<sup>^</sup> Ed.**[http://www.datigeo-piem-download.it/direct/Geoservizi/Commercio/Fiere\\_Sagre/Schede/S\\_001178F001.pdf](http://www.datigeo-piem-download.it/direct/Geoservizi/Commercio/Fiere_Sagre/Schede/S_001178F001.pdf)**Impianti sportivi Via Circonvallazione 1**[http://www.datigeo-piem-download.it/direct/Geoservizi/Commercio/Fiere\\_Sagre/Mappe/M\\_001178F001.pdf](http://www.datigeo-piem-download.it/direct/Geoservizi/Commercio/Fiere_Sagre/Mappe/M_001178F001.pdf)

Organizzazione: Comune - Piazza Vittorio Emanuele II 3 - 10060 Pancalieri (To) - tel.011/973.41.02  
fax 011/973.48.00 - segreteria@comune.pancalieri.to.it - www.comune.pancalieri.to.it

**Paroldo (CN)****6 - 8 novembre**

Locale - Mostra Mercato - Agricoltura (Tartufi), Enogastronomia, Hobbistica

**Estate di San Martino - Fiera del Tartufo dell'Alta Langa e del Cebano**[http://www.datigeo-piem-download.it/direct/Geoservizi/Commercio/Fiere\\_Sagre/Schede/S\\_004160F001.pdf](http://www.datigeo-piem-download.it/direct/Geoservizi/Commercio/Fiere_Sagre/Schede/S_004160F001.pdf)**Centro cittadino**[http://www.datigeo-piem-download.it/direct/Geoservizi/Commercio/Fiere\\_Sagre/Mappe/M\\_004160F001.pdf](http://www.datigeo-piem-download.it/direct/Geoservizi/Commercio/Fiere_Sagre/Mappe/M_004160F001.pdf)

Organizzazione: Comune e Pro Loco di Paroldo . A.C. Le Masche - Via Coste 2 - 12070 Paroldo (Cn) - tel.0174/789.040  
fax 0174/789.914 - segretariocomunale.paroldo@reteunitaria.piemonte.it - www.comune.paroldo.cn.it

**Perosa Argentina (TO)****31 ottobre**

Locale - Mostra Mercato - Zootecnia, Prodotti tipici

**Rassegna Zootecnica**[http://www.datigeo-piem-download.it/direct/Geoservizi/Commercio/Fiere\\_Sagre/Schede/S\\_001184F001.pdf](http://www.datigeo-piem-download.it/direct/Geoservizi/Commercio/Fiere_Sagre/Schede/S_001184F001.pdf)**Piazza Abegg - Via Trento**[http://www.datigeo-piem-download.it/direct/Geoservizi/Commercio/Fiere\\_Sagre/Mappe/M\\_001184F001.pdf](http://www.datigeo-piem-download.it/direct/Geoservizi/Commercio/Fiere_Sagre/Mappe/M_001184F001.pdf)

Organizzazione: Comune - tel.0121/812.18

fax 0121/815.09 - vigili.perosa.argentina.to.it - www.comune.perosaargentina.to.it

**Pertusio (TO)****2 - 11 ottobre**

Locale - Mostra Mercato - Alimentare, non Alimentare, Zootecnia

**San Firmino 2020**[http://www.datigeo-piem-download.it/direct/Geoservizi/Commercio/Fiere\\_Sagre/Schede/S\\_001187F001.pdf](http://www.datigeo-piem-download.it/direct/Geoservizi/Commercio/Fiere_Sagre/Schede/S_001187F001.pdf)**Centro cittadino**[http://www.datigeo-piem-download.it/direct/Geoservizi/Commercio/Fiere\\_Sagre/Mappe/M\\_001187F001.pdf](http://www.datigeo-piem-download.it/direct/Geoservizi/Commercio/Fiere_Sagre/Mappe/M_001187F001.pdf)

Organizzazione: Pro Loco - Via Parrocchia 9 - 10080 Pertusio (To) - tel.

fax - info@prolocopertusio.it - www.prolocopertusio.it

**Peeveragno (CN)****14 giugno**

Locale - Mostra Mercato - Agricoltura, Floricoltura, Prodotti locali, Artigianato

**Sagra della Fragola - 63<sup>^</sup> Ed.**[http://www.datigeo-piem-download.it/direct/Geoservizi/Commercio/Fiere\\_Sagre/Schede/S\\_004163F001.pdf](http://www.datigeo-piem-download.it/direct/Geoservizi/Commercio/Fiere_Sagre/Schede/S_004163F001.pdf)**Centro cittadino**[http://www.datigeo-piem-download.it/direct/Geoservizi/Commercio/Fiere\\_Sagre/Mappe/M\\_004163F001.pdf](http://www.datigeo-piem-download.it/direct/Geoservizi/Commercio/Fiere_Sagre/Mappe/M_004163F001.pdf)

Organizzazione: Pro Loco Peeveragno - Piazza Toselli 15 - 12016 Peeveragno (Cn) - tel.340/688.51.94

fax 0171/338.085 - prolocopeeveragno@gmail.com - www.comune.peeveragno.cn.it

**Piea (AT)****25 - 27 settembre**

Nazionale - Fiera Generale - Agricoltura, Alimentare, Artigianato

**Fiera Nazionale della Zucca - La Zucca delle Meraviglie**[http://www.datigeo-piem-download.it/direct/Geoservizi/Commercio/Fiere\\_Sagre/Schede/S\\_005084F001.pdf](http://www.datigeo-piem-download.it/direct/Geoservizi/Commercio/Fiere_Sagre/Schede/S_005084F001.pdf)**Centro cittadino**[http://www.datigeo-piem-download.it/direct/Geoservizi/Commercio/Fiere\\_Sagre/Mappe/M\\_005084F001.pdf](http://www.datigeo-piem-download.it/direct/Geoservizi/Commercio/Fiere_Sagre/Mappe/M_005084F001.pdf)

Organizzazione: Comune - Piazza Italia 1 - 14020 Piea (At) - tel.0141/901.650

fax 0141/990.907 - piea@cst.asti.it - www.comune.piea.at.it

**Pinasca (TO)****21 maggio**

Locale - Fiera Generale - Artigianato, Enogastronomia, Settori vari, Hobbistica

**Fera D`Le Capline**[http://www.datigeo-piem-download.it/direct/Geoservizi/Commercio/Fiere\\_Sagre/Schede/S\\_001190F002.pdf](http://www.datigeo-piem-download.it/direct/Geoservizi/Commercio/Fiere_Sagre/Schede/S_001190F002.pdf)**Via Caduti per la Liberta` - Via De Amicis - Piazzetta Wiernsheim**[http://www.datigeo-piem-download.it/direct/Geoservizi/Commercio/Fiere\\_Sagre/Mappe/M\\_001190F002.pdf](http://www.datigeo-piem-download.it/direct/Geoservizi/Commercio/Fiere_Sagre/Mappe/M_001190F002.pdf)

Organizzazione: Comune - Via Nazionale 19 - 10060 Pinasca (To) - tel.0121/800.712

fax 0121/800.049 - pinasca@ruparpiemonte.it - www.comune.pinasca.to.it

**Pinasca (TO)****16 novembre**

Locale - Fiera Generale - Artigianato, Enogastronomia, Settori vari, Hobbistica

**Fera DI`Aj e d`le Traponte**[http://www.datigeo-piem-download.it/direct/Geoservizi/Commercio/Fiere\\_Sagre/Schede/S\\_001190F001.pdf](http://www.datigeo-piem-download.it/direct/Geoservizi/Commercio/Fiere_Sagre/Schede/S_001190F001.pdf)**Concentrico di Dubbione**[http://www.datigeo-piem-download.it/direct/Geoservizi/Commercio/Fiere\\_Sagre/Mappe/M\\_001190F001.pdf](http://www.datigeo-piem-download.it/direct/Geoservizi/Commercio/Fiere_Sagre/Mappe/M_001190F001.pdf)

Organizzazione: Comune - Via Nazionale 19 - 10060 Pinasca (To) - tel.0121/800.712  
fax 0121/800.049 - pinasca@ruparpiemonte.it - www.comune.pinasca.to.it

**Pinerolo (TO)****26 - 27 aprile**

Locale - Mostra Mercato - Agricoltura, Zootecnia, Floricoltura

**Mostra Mercato di Macchine Agricole e Prodotti per l'Agricoltura**[http://www.datigeo-piem-download.it/direct/Geoservizi/Commercio/Fiere\\_Sagre/Schede/S\\_001191F004.pdf](http://www.datigeo-piem-download.it/direct/Geoservizi/Commercio/Fiere_Sagre/Schede/S_001191F004.pdf)**Piazza d`Armi - Viale Vittorio Veneto - Viale Cavalieri di Vittorio Veneto**[http://www.datigeo-piem-download.it/direct/Geoservizi/Commercio/Fiere\\_Sagre/Mappe/M\\_001191F004.pdf](http://www.datigeo-piem-download.it/direct/Geoservizi/Commercio/Fiere_Sagre/Mappe/M_001191F004.pdf)

Organizzazione: Comune - Piazza Vittorio Veneto 1 - 10064 Pinerolo (To) - tel.0121/361.271  
fax 0121/361.347 - polizia.amministrativa@comune.pinerolo.to.it - www.comune.pinerolo.to.it

**Pinerolo (TO)****30 - 31 agosto**

Locale - Mostra Mercato - Agricoltura, Zootecnia, Floricoltura

**Mostra Mercato di Macchine Agricole e Prodotti per l'Agricoltura**[http://www.datigeo-piem-download.it/direct/Geoservizi/Commercio/Fiere\\_Sagre/Schede/S\\_001191F010.pdf](http://www.datigeo-piem-download.it/direct/Geoservizi/Commercio/Fiere_Sagre/Schede/S_001191F010.pdf)**Piazza d`Armi - Viale Vittorio Veneto - Viale Cavalieri di Vittorio Veneto**[http://www.datigeo-piem-download.it/direct/Geoservizi/Commercio/Fiere\\_Sagre/Mappe/M\\_001191F010.pdf](http://www.datigeo-piem-download.it/direct/Geoservizi/Commercio/Fiere_Sagre/Mappe/M_001191F010.pdf)

Organizzazione: Comune - Piazza Vittorio Veneto 1 - 10064 Pinerolo (To) - tel.0121/361.265  
fax 0121/361.347 - polizia.amministrativa@comune.pinerolo.to.it - www.comune.pinerolo.to.it

**Pinerolo (TO)****11 - 13 settembre**

Regionale - Mostra Mercato - Artigianato

**Rassegna dell'Artigianato del Pinerolese - 44<sup>^</sup> Ed.**[http://www.datigeo-piem-download.it/direct/Geoservizi/Commercio/Fiere\\_Sagre/Schede/S\\_001191F011.pdf](http://www.datigeo-piem-download.it/direct/Geoservizi/Commercio/Fiere_Sagre/Schede/S_001191F011.pdf)**Centro cittadino**[http://www.datigeo-piem-download.it/direct/Geoservizi/Commercio/Fiere\\_Sagre/Mappe/M\\_001191F011.pdf](http://www.datigeo-piem-download.it/direct/Geoservizi/Commercio/Fiere_Sagre/Mappe/M_001191F011.pdf)

Organizzazione: Comune - Piazza Vittorio Veneto 1 - 10064 Pinerolo (To) - tel.0121/361.436  
fax 0121/374.285 - suap@comune.pinerolo.to.it - www.comune.pinerolo.to.it

**Piobesi (TO)****27 settembre**

Locale - Mostra Mercato - Agricoltura, Alimentare (Panificazione), Enogastronomia

**Sagra del Pane**[http://www.datigeo-piem-download.it/direct/Geoservizi/Commercio/Fiere\\_Sagre/Schede/S\\_001193F001.pdf](http://www.datigeo-piem-download.it/direct/Geoservizi/Commercio/Fiere_Sagre/Schede/S_001193F001.pdf)**Frazione Tetti Cavalloni**[http://www.datigeo-piem-download.it/direct/Geoservizi/Commercio/Fiere\\_Sagre/Mappe/M\\_001193F001.pdf](http://www.datigeo-piem-download.it/direct/Geoservizi/Commercio/Fiere_Sagre/Mappe/M_001193F001.pdf)

Organizzazione: Comune - Corso Italia 9 - 10040 Piobesi (To) - tel.011/965.70.83  
fax - segreteria@comune.piobesi.to.it - www.comune.piobesi.to.it

**Piossasco (TO)****17 maggio**

Locale - Mostra Mercato - Floricoltura, Artigianato, Hobbistica

**Piossasco in Fiore**[http://www.datigeo-piem-download.it/direct/Geoservizi/Commercio/Fiere\\_Sagre/Schede/S\\_001194F001.pdf](http://www.datigeo-piem-download.it/direct/Geoservizi/Commercio/Fiere_Sagre/Schede/S_001194F001.pdf)**Centro cittadino**[http://www.datigeo-piem-download.it/direct/Geoservizi/Commercio/Fiere\\_Sagre/Mappe/M\\_001194F001.pdf](http://www.datigeo-piem-download.it/direct/Geoservizi/Commercio/Fiere_Sagre/Mappe/M_001194F001.pdf)

Organizzazione: Associazione Commercianti Centro Storico - Vicolo Gurgo 1 - 10045 Piossasco (To) - tel.011/906.46.94  
fax - tizianaoro@hotmail.it -

**Piova` Massaia (AT)****7 giugno**

Locale - Fiera Specializzata - Agricoltura, Alimentare, Artigianato, Hobbistica

**Fiera della Menta**[http://www.datigeo-piem-download.it/direct/Geoservizi/Commercio/Fiere\\_Sagre/Schede/S\\_005086F001.pdf](http://www.datigeo-piem-download.it/direct/Geoservizi/Commercio/Fiere_Sagre/Schede/S_005086F001.pdf)**Piazza San Martino - Piazza Marconi - Piazza Don Borio**[http://www.datigeo-piem-download.it/direct/Geoservizi/Commercio/Fiere\\_Sagre/Mappe/M\\_005086F001.pdf](http://www.datigeo-piem-download.it/direct/Geoservizi/Commercio/Fiere_Sagre/Mappe/M_005086F001.pdf)

Organizzazione: Comune - Piazza Marconi 1 - 14026 Piova` Massaia (At) - tel.0141/996.603  
fax 0141/996.356 - comune.piovamassaia.at@cert.legalmail.it - www.comune.piovamassaia.at.it

**Piozzo (CN)****2 - 4 ottobre**

Regionale - Mostra Mercato - Agricoltura, Hobbistica

**Fiera della Zucca**[http://www.datigeo-piem-download.it/direct/Geoservizi/Commercio/Fiere\\_Sagre/Schede/S\\_004169F001.pdf](http://www.datigeo-piem-download.it/direct/Geoservizi/Commercio/Fiere_Sagre/Schede/S_004169F001.pdf)**Centro cittadino**[http://www.datigeo-piem-download.it/direct/Geoservizi/Commercio/Fiere\\_Sagre/Mappe/M\\_004169F001.pdf](http://www.datigeo-piem-download.it/direct/Geoservizi/Commercio/Fiere_Sagre/Mappe/M_004169F001.pdf)

Organizzazione: Comune - Piazza 5 luglio 1944, 32 - 12060 Piozzo (Cn) - tel.0173/795.101  
fax 0173/795.518 - info@comune.piozzo.cn.it - www.comune.piozzo.cn.it

**Ponderano (BI)****13 aprile**

Locale - Mostra Mercato - Agricoltura, Alimentare, Zootecnia, Hobbistica

**Fiera Gusti e Sapori di Primavera - Mostra Bovini, Ovini e Caprini - 29<sup>^</sup> Ed.**[http://www.datigeo-piem-download.it/direct/Geoservizi/Commercio/Fiere\\_Sagre/Schede/S\\_004169F001.pdf](http://www.datigeo-piem-download.it/direct/Geoservizi/Commercio/Fiere_Sagre/Schede/S_004169F001.pdf)**Piazza Alpini d'Italia - Piazza Palatucci - Via Carducci**[http://www.datigeo-piem-download.it/direct/Geoservizi/Commercio/Fiere\\_Sagre/Mappe/M\\_004169F001.pdf](http://www.datigeo-piem-download.it/direct/Geoservizi/Commercio/Fiere_Sagre/Mappe/M_004169F001.pdf)

Organizzazione: Pro Loco - Via Mazzini 26 - 13875 Ponderano (Bi) - tel.338/853.46.46  
fax - propolocoponderano.eu@gmail.com - www.propolocoponderano.it

**Ponzano Monferrato (AL)****2 - 3 maggio**

Locale - Mostra Mercato - Enogastronomia, Floricoltura

**Riso & Rose 2020 - Ponzano in... Giardini aperti**[http://www.datigeo-piem-download.it/direct/Geoservizi/Commercio/Fiere\\_Sagre/Schede/S\\_006135F001.pdf](http://www.datigeo-piem-download.it/direct/Geoservizi/Commercio/Fiere_Sagre/Schede/S_006135F001.pdf)**Piazza Unita` d`Italia**[http://www.datigeo-piem-download.it/direct/Geoservizi/Commercio/Fiere\\_Sagre/Mappe/M\\_006135F001.pdf](http://www.datigeo-piem-download.it/direct/Geoservizi/Commercio/Fiere_Sagre/Mappe/M_006135F001.pdf)

Organizzazione: Comune - Piazza Marconi 1 - 15020 Ponzano (Al) - tel.0141/927.135  
fax 0141/927.307 - info@comune.ponzanomofferrato.al.it - www.comune.ponzanomofferrato.al.it

**Pralormo (TO)****29 marzo**

Locale - Mostra Mercato - Agricoltura, Alimentare

**Cascine in Piazza 2020**[http://www.datigeo-piem-download.it/direct/Geoservizi/Commercio/Fiere\\_Sagre/Schede/S\\_001203F001.pdf](http://www.datigeo-piem-download.it/direct/Geoservizi/Commercio/Fiere_Sagre/Schede/S_001203F001.pdf)**Via Umberto I°**[http://www.datigeo-piem-download.it/direct/Geoservizi/Commercio/Fiere\\_Sagre/Mappe/M\\_001203F001.pdf](http://www.datigeo-piem-download.it/direct/Geoservizi/Commercio/Fiere_Sagre/Mappe/M_001203F001.pdf)

Organizzazione: Comune - Via Umberto I° 16 - 10040 Pralormo (To) - tel.011/948.11.03  
fax 011/948.17.23 - posta@comune.pralormo.to.it - www.comune.pralormo.to.it

**Pralormo (TO)****5 aprile**

Locale - Mostra Mercato - Agricoltura, Alimentare

**Cascine in Piazza 2020**[http://www.datigeo-piem-download.it/direct/Geoservizi/Commercio/Fiere\\_Sagre/Schede/S\\_001203F002.pdf](http://www.datigeo-piem-download.it/direct/Geoservizi/Commercio/Fiere_Sagre/Schede/S_001203F002.pdf)**Via Umberto I°**[http://www.datigeo-piem-download.it/direct/Geoservizi/Commercio/Fiere\\_Sagre/Mappe/M\\_001203F002.pdf](http://www.datigeo-piem-download.it/direct/Geoservizi/Commercio/Fiere_Sagre/Mappe/M_001203F002.pdf)

Organizzazione: Comune - Via Umberto I° 16 - 10040 Pralormo (To) - tel.011/948.11.03  
fax 011/948.17.23 - posta@comune.pralormo.to.it - www.comune.pralormo.to.it

**Pralormo (TO)****13 aprile**

Locale - Mostra Mercato - Agricoltura, Alimentare

**Cascine in Piazza 2020**[http://www.datigeo-piem-download.it/direct/Geoservizi/Commercio/Fiere\\_Sagre/Schede/S\\_001203F003.pdf](http://www.datigeo-piem-download.it/direct/Geoservizi/Commercio/Fiere_Sagre/Schede/S_001203F003.pdf)**Via Umberto I°**[http://www.datigeo-piem-download.it/direct/Geoservizi/Commercio/Fiere\\_Sagre/Mappe/M\\_001203F003.pdf](http://www.datigeo-piem-download.it/direct/Geoservizi/Commercio/Fiere_Sagre/Mappe/M_001203F003.pdf)

Organizzazione: Comune - Via Umberto I° 16 - 10040 Pralormo (To) - tel.011/948.11.03  
fax 011/948.17.23 - posta@comune.pralormo.to.it - www.comune.pralormo.to.it

**Pralormo (TO)****19 aprile**

Locale - Mostra Mercato - Agricoltura, Alimentare

**Cascine in Piazza 2020**[http://www.datigeo-piem-download.it/direct/Geoservizi/Commercio/Fiere\\_Sagre/Schede/S\\_001203F004.pdf](http://www.datigeo-piem-download.it/direct/Geoservizi/Commercio/Fiere_Sagre/Schede/S_001203F004.pdf)**Via Umberto I°**[http://www.datigeo-piem-download.it/direct/Geoservizi/Commercio/Fiere\\_Sagre/Mappe/M\\_001203F004.pdf](http://www.datigeo-piem-download.it/direct/Geoservizi/Commercio/Fiere_Sagre/Mappe/M_001203F004.pdf)

Organizzazione: Comune - Via Umberto I° 16 - 10040 Pralormo (To) - tel.011/948.11.03  
fax 011/948.17.23 - posta@comune.pralormo.to.it - www.comune.pralormo.to.it

**Pralormo (TO)****25 aprile**

Locale - Mostra Mercato - Agricoltura, Alimentare

**Cascine in Piazza 2020**[http://www.datigeo-piem-download.it/direct/Geoservizi/Commercio/Fiere\\_Sagre/Schede/S\\_001203F005.pdf](http://www.datigeo-piem-download.it/direct/Geoservizi/Commercio/Fiere_Sagre/Schede/S_001203F005.pdf)**Via Umberto I°**[http://www.datigeo-piem-download.it/direct/Geoservizi/Commercio/Fiere\\_Sagre/Mappe/M\\_001203F005.pdf](http://www.datigeo-piem-download.it/direct/Geoservizi/Commercio/Fiere_Sagre/Mappe/M_001203F005.pdf)

Organizzazione: Comune - Via Umberto I° 16 - 10040 Pralormo (To) - tel.011/948.11.03  
fax 011/948.17.23 - posta@comune.pralormo.to.it - www.comune.pralormo.to.it

**Pralormo (TO)****26 aprile**

Locale - Mostra Mercato - Agricoltura, Alimentare

**Cascine in Piazza 2020**[http://www.datigeo-piem-download.it/direct/Geoservizi/Commercio/Fiere\\_Sagre/Schede/S\\_001203F006.pdf](http://www.datigeo-piem-download.it/direct/Geoservizi/Commercio/Fiere_Sagre/Schede/S_001203F006.pdf)**Via Umberto I°**[http://www.datigeo-piem-download.it/direct/Geoservizi/Commercio/Fiere\\_Sagre/Mappe/M\\_001203F006.pdf](http://www.datigeo-piem-download.it/direct/Geoservizi/Commercio/Fiere_Sagre/Mappe/M_001203F006.pdf)

Organizzazione: Comune - Via Umberto I° 16 - 10040 Pralormo (To) - tel.011/948.11.03  
fax 011/948.17.23 - [posta@comune.pralormo.to.it](mailto:posta@comune.pralormo.to.it) - [www.comune.pralormo.to.it](http://www.comune.pralormo.to.it)

**Pralormo (TO)****1 maggio**

Locale - Mostra Mercato - Agricoltura, Alimentare

**Cascine in Piazza 2020**[http://www.datigeo-piem-download.it/direct/Geoservizi/Commercio/Fiere\\_Sagre/Schede/S\\_001203F007.pdf](http://www.datigeo-piem-download.it/direct/Geoservizi/Commercio/Fiere_Sagre/Schede/S_001203F007.pdf)**Via Umberto I°**[http://www.datigeo-piem-download.it/direct/Geoservizi/Commercio/Fiere\\_Sagre/Mappe/M\\_001203F007.pdf](http://www.datigeo-piem-download.it/direct/Geoservizi/Commercio/Fiere_Sagre/Mappe/M_001203F007.pdf)

Organizzazione: Comune - Via Umberto I° 16 - 10040 Pralormo (To) - tel.011/948.11.03  
fax 011/948.17.23 - [posta@comune.pralormo.to.it](mailto:posta@comune.pralormo.to.it) - [www.comune.pralormo.to.it](http://www.comune.pralormo.to.it)

**Priocca (CN)****3 maggio**

Locale - Mostra Mercato - Agricoltura, Artigianato, Hobbistica

**Fiera di Primavera - Sagra del Vino Nuovo**[http://www.datigeo-piem-download.it/direct/Geoservizi/Commercio/Fiere\\_Sagre/Schede/S\\_004176F001.pdf](http://www.datigeo-piem-download.it/direct/Geoservizi/Commercio/Fiere_Sagre/Schede/S_004176F001.pdf)**Centro cittadino**[http://www.datigeo-piem-download.it/direct/Geoservizi/Commercio/Fiere\\_Sagre/Mappe/M\\_004176F001.pdf](http://www.datigeo-piem-download.it/direct/Geoservizi/Commercio/Fiere_Sagre/Mappe/M_004176F001.pdf)

Organizzazione: Comune - Via Roma 1 - 12040 Priocca (Cn) - tel.0173/616.122  
fax 0173/616.767 - [priocca@ruparpiemonte.it](mailto:priocca@ruparpiemonte.it) - [www.comune.priocca.cn.it](http://www.comune.priocca.cn.it)

**Quincinetto (TO)****7 novembre**

Locale - Mostra Mercato - Zootecnia, Agricoltura

**Fiera del Bestiame di San Carlo - Rassegna bovina della Pezzata Rossa  
Valdostana - 48<sup>a</sup> Ed.**[http://www.datigeo-piem-download.it/direct/Geoservizi/Commercio/Fiere\\_Sagre/Schede/S\\_001210F001.pdf](http://www.datigeo-piem-download.it/direct/Geoservizi/Commercio/Fiere_Sagre/Schede/S_001210F001.pdf)**Localita` Bredda**[http://www.datigeo-piem-download.it/direct/Geoservizi/Commercio/Fiere\\_Sagre/Mappe/M\\_001210F001.pdf](http://www.datigeo-piem-download.it/direct/Geoservizi/Commercio/Fiere_Sagre/Mappe/M_001210F001.pdf)

Organizzazione: Pro Loco - Via Val 5 - 10010 Quincinetto (To) - tel.0125/757.903  
fax 0125/757.496 - [info.quincinetto@comune.quincinetto.to.it](mailto:info.quincinetto@comune.quincinetto.to.it) - [www.comune.quincinetto.to.it](http://www.comune.quincinetto.to.it)

**Riva presso Chieri (TO)****6 settembre**

Regionale - Mostra Mercato - Zootecnia, Floricoltura, Enogastronomia

**Rassegna Zootecnica**[http://www.datigeo-piem-download.it/direct/Geoservizi/Commercio/Fiere\\_Sagre/Schede/S\\_001215F001.pdf](http://www.datigeo-piem-download.it/direct/Geoservizi/Commercio/Fiere_Sagre/Schede/S_001215F001.pdf)**Centro cittadino**[http://www.datigeo-piem-download.it/direct/Geoservizi/Commercio/Fiere\\_Sagre/Mappe/M\\_001215F001.pdf](http://www.datigeo-piem-download.it/direct/Geoservizi/Commercio/Fiere_Sagre/Mappe/M_001215F001.pdf)

Organizzazione: Comune - Piazza Parrocchia 4 - 10020 Riva Presso Chieri (To) - tel.011/946.91.03/7  
fax 011/946.84.49 - [info@comune.rivapressochieri.to.it](mailto:info@comune.rivapressochieri.to.it) - [www.comune.rivapressochieri.to.it](http://www.comune.rivapressochieri.to.it)

**Rivalba (TO)****31 ottobre - 8 novembre**

Nazionale - Mostra Mercato - Agricoltura (Tartufi), Floricoltura, Enogastronomia, Artigianato

**Mostra Mercato del Tartufo Bianco d'Alba della Regione Piemonte  
raccolto nelle Colline Torinesi**[http://www.datigeo-piem-download.it/direct/Geoservizi/Commercio/Fiere\\_Sagre/Schede/S\\_001213F001.pdf](http://www.datigeo-piem-download.it/direct/Geoservizi/Commercio/Fiere_Sagre/Schede/S_001213F001.pdf)**Struttura polivalente Campo sportivo - Centro cittadino**[http://www.datigeo-piem-download.it/direct/Geoservizi/Commercio/Fiere\\_Sagre/Mappe/M\\_001213F001.pdf](http://www.datigeo-piem-download.it/direct/Geoservizi/Commercio/Fiere_Sagre/Mappe/M_001213F001.pdf)Organizzazione: Comune - Via Roma 1 - 10090 Rivalba (To) - tel.011/960.45.27  
fax 011/981.69.00 - demografici@comune.rivalba.to.it - www.comune.rivalba.to.it**Rivalta Bormida (AL)****7 - 9 agosto**

Locale - Mostra Mercato - Agricoltura, Orticoltura, Hobbistica

**Fiera dello Zucchini De. Co.**[http://www.datigeo-piem-download.it/direct/Geoservizi/Commercio/Fiere\\_Sagre/Schede/S\\_006144F001.pdf](http://www.datigeo-piem-download.it/direct/Geoservizi/Commercio/Fiere_Sagre/Schede/S_006144F001.pdf)**Centro cittadino**[http://www.datigeo-piem-download.it/direct/Geoservizi/Commercio/Fiere\\_Sagre/Mappe/M\\_006144F001.pdf](http://www.datigeo-piem-download.it/direct/Geoservizi/Commercio/Fiere_Sagre/Mappe/M_006144F001.pdf)Organizzazione: Comune - Via V. Emanuele II 2 - 15010 Rivalta Bormida (Al) - tel.01441/372.163  
fax 0144/372.644 - info@comune.rivalta.al.it - www.comune.rivalta.al.it**Rivara (TO)****16 settembre**

Locale - Mostra Mercato - Agricoltura, Zootecnia, Hobbistica

**Fiera Autunnale e Mostra Zootecnica**[http://www.datigeo-piem-download.it/direct/Geoservizi/Commercio/Fiere\\_Sagre/Schede/S\\_001216F001.pdf](http://www.datigeo-piem-download.it/direct/Geoservizi/Commercio/Fiere_Sagre/Schede/S_001216F001.pdf)**Centro cittadino - Parco Villa Ogliani**[http://www.datigeo-piem-download.it/direct/Geoservizi/Commercio/Fiere\\_Sagre/Mappe/M\\_001216F001.pdf](http://www.datigeo-piem-download.it/direct/Geoservizi/Commercio/Fiere_Sagre/Mappe/M_001216F001.pdf)Organizzazione: Comune - Corso Ogliani 9 - 10080 Rivara (To) - tel.0124/311.09  
fax - segreteria@comune.rivara.to.it - www.comune.rivara.to.it**Rivarolo Canavese (TO)****27 luglio**

Locale - Fiera Specializzata - Zootecnia, Macchine agricole

**Fiera di San Giacomo - Fiera Agricola Zootecnica**[http://www.datigeo-piem-download.it/direct/Geoservizi/Commercio/Fiere\\_Sagre/Schede/S\\_001217F001.pdf](http://www.datigeo-piem-download.it/direct/Geoservizi/Commercio/Fiere_Sagre/Schede/S_001217F001.pdf)**Parco Castello Malgra`**[http://www.datigeo-piem-download.it/direct/Geoservizi/Commercio/Fiere\\_Sagre/Mappe/M\\_001217F001.pdf](http://www.datigeo-piem-download.it/direct/Geoservizi/Commercio/Fiere_Sagre/Mappe/M_001217F001.pdf)Organizzazione: Comune - Via Ivrea 60 - 10086 Rivarolo Canavese (To) - tel.0124/454.611  
fax 0124/291.02 - rivarolocanavese@pec.it - www.rivarolocanavese.it**Rivoli (TO)****19 aprile**

Locale - Mostra Mercato - Agricoltura, Floricoltura, Hobbistica

**Fiera di Primavera**[http://www.datigeo-piem-download.it/direct/Geoservizi/Commercio/Fiere\\_Sagre/Schede/S\\_001219F001.pdf](http://www.datigeo-piem-download.it/direct/Geoservizi/Commercio/Fiere_Sagre/Schede/S_001219F001.pdf)**Piazza Aldo Moro - vie limitrofe**[http://www.datigeo-piem-download.it/direct/Geoservizi/Commercio/Fiere\\_Sagre/Mappe/M\\_001219F001.pdf](http://www.datigeo-piem-download.it/direct/Geoservizi/Commercio/Fiere_Sagre/Mappe/M_001219F001.pdf)Organizzazione: Comune - Corso Francia 98 - 10098 Rivoli (To) - tel.011/951.18.85  
fax 011/951.18.86 - comune.rivoli.to@legalmail.it - www.comune.rivoli.to.it

**Roaschia (CN)****17 maggio**

Locale - Mostra Mercato - Agricoltura, Alimentare, Zootecnia, Artigianato

**Mostra Interprovinciale Ovini di Razza Frabosana Roaschina - 27<sup>^</sup> Ed.**[http://www.datigeo-piem-download.it/direct/Geoservizi/Commercio/Fiere\\_Sagre/Schede/S\\_004183F001.pdf](http://www.datigeo-piem-download.it/direct/Geoservizi/Commercio/Fiere_Sagre/Schede/S_004183F001.pdf)**Centro cittadino - Area Impianti sportivi**[http://www.datigeo-piem-download.it/direct/Geoservizi/Commercio/Fiere\\_Sagre/Mappe/M\\_004183F001.pdf](http://www.datigeo-piem-download.it/direct/Geoservizi/Commercio/Fiere_Sagre/Mappe/M_004183F001.pdf)

Organizzazione: Comune - Piazza San Dalmazzo 3 - 12010 Roaschia (Cn) - tel.0171/758.119  
fax - info@comune.roaschia.cn.it - www.comune.roaschia.cn.it

**Roburent (CN)****20 settembre**

Locale - Mostra Mercato - Artigianato, Hobbistica

**Fiera della Montagna**[http://www.datigeo-piem-download.it/direct/Geoservizi/Commercio/Fiere\\_Sagre/Schede/S\\_004186F002.pdf](http://www.datigeo-piem-download.it/direct/Geoservizi/Commercio/Fiere_Sagre/Schede/S_004186F002.pdf)**Centro cittadino**[http://www.datigeo-piem-download.it/direct/Geoservizi/Commercio/Fiere\\_Sagre/Mappe/M\\_004186F002.pdf](http://www.datigeo-piem-download.it/direct/Geoservizi/Commercio/Fiere_Sagre/Mappe/M_004186F002.pdf)

Organizzazione: Comune - Via Provinciale 174 - 12080 Roburent (Cn) - tel.0174/228.105  
fax 0174/228.253 - protocollo@comune.roburent.cn.it - www.comunediroburent.it

**Roburent (CN)****11 ottobre**

Locale - Mostra Mercato - Agricoltura, Artigianato, Commercio, Hobbistica

**Fiera Buon Gusto e Tradizione**[http://www.datigeo-piem-download.it/direct/Geoservizi/Commercio/Fiere\\_Sagre/Schede/S\\_004186F001.pdf](http://www.datigeo-piem-download.it/direct/Geoservizi/Commercio/Fiere_Sagre/Schede/S_004186F001.pdf)**Centro cittadino**[http://www.datigeo-piem-download.it/direct/Geoservizi/Commercio/Fiere\\_Sagre/Mappe/M\\_004186F001.pdf](http://www.datigeo-piem-download.it/direct/Geoservizi/Commercio/Fiere_Sagre/Mappe/M_004186F001.pdf)

Organizzazione: Comune - Via Provinciale 174 - 12080 Roburent (Cn) - tel.0174/228.105  
fax 0174/228.253 - protocollo@comune.roburent.cn.it - www.comunediroburent.it

**Roccabruna (CN)****10 ottobre**

Locale - Fiera Generale - Agricoltura, Zootecnia, Enogastronomia

**Fiera di Valle - 18<sup>^</sup> Ed.**[http://www.datigeo-piem-download.it/direct/Geoservizi/Commercio/Fiere\\_Sagre/Schede/S\\_004187F001.pdf](http://www.datigeo-piem-download.it/direct/Geoservizi/Commercio/Fiere_Sagre/Schede/S_004187F001.pdf)**Piazzale dei Trovatori - Strada Marcabrun - Strada dei Catari**[http://www.datigeo-piem-download.it/direct/Geoservizi/Commercio/Fiere\\_Sagre/Mappe/M\\_004187F001.pdf](http://www.datigeo-piem-download.it/direct/Geoservizi/Commercio/Fiere_Sagre/Mappe/M_004187F001.pdf)

Organizzazione: Comune - Strada dei Catari 6 - 12020 Roccabruna (Cn) - tel.0171/917.201  
fax 0171/905.278 - info@comune.roccabruna.cn.it - www.comune.roccabruna.cn.it

**Roccoverano (AT)****6 settembre**

Locale - Mostra Mercato - Agricoltura, Enogastronomia, Zootecnia

**Fiera Caprina Espositiva di Roccoverano**[http://www.datigeo-piem-download.it/direct/Geoservizi/Commercio/Fiere\\_Sagre/Schede/S\\_005094F001.pdf](http://www.datigeo-piem-download.it/direct/Geoservizi/Commercio/Fiere_Sagre/Schede/S_005094F001.pdf)**Via Circonvallazione - Piazzale adiacente il campo sportivo**[http://www.datigeo-piem-download.it/direct/Geoservizi/Commercio/Fiere\\_Sagre/Mappe/M\\_005094F001.pdf](http://www.datigeo-piem-download.it/direct/Geoservizi/Commercio/Fiere_Sagre/Mappe/M_005094F001.pdf)

Organizzazione: Comune - Via Bruno 18 - 14050 Roccoverano (At) - tel.0144/930.25  
fax 0144/933.56 - ragioneria@comune.roccaverano.at.it - www.comune.roccaverano.at.it

**Roccavione (CN)****11 ottobre**

Locale - Mostra Mercato - Agricoltura (Castagne), Macchinari agricoli

**Sagra del Marrone**[http://www.datigeo-piem-download.it/direct/Geoservizi/Commercio/Fiere\\_Sagre/Schede/S\\_004192F001.pdf](http://www.datigeo-piem-download.it/direct/Geoservizi/Commercio/Fiere_Sagre/Schede/S_004192F001.pdf)**Piazza Europa - Centro cittadino**[http://www.datigeo-piem-download.it/direct/Geoservizi/Commercio/Fiere\\_Sagre/Mappe/M\\_004192F001.pdf](http://www.datigeo-piem-download.it/direct/Geoservizi/Commercio/Fiere_Sagre/Mappe/M_004192F001.pdf)

Organizzazione: Comune - Via Santa Croce 2 - 12018 Roccavione (Cn) - tel.0171/767.108  
fax 0171/757.857 - protocollo@comune.roccavione.cn.it - www.comune.roccavione.cn.it

**Rosignano Monferrato (AL)****23 - 24 maggio**

Locale - Mostra Mercato - Alimentare, Enologia, Artigianato, Ricami e tessuti, Hobbistica

**Riso e Rose - Ricami Divini**[http://www.datigeo-piem-download.it/direct/Geoservizi/Commercio/Fiere\\_Sagre/Schede/S\\_006149F001.pdf](http://www.datigeo-piem-download.it/direct/Geoservizi/Commercio/Fiere_Sagre/Schede/S_006149F001.pdf)**Centro cittadino**[http://www.datigeo-piem-download.it/direct/Geoservizi/Commercio/Fiere\\_Sagre/Mappe/M\\_006149F001.pdf](http://www.datigeo-piem-download.it/direct/Geoservizi/Commercio/Fiere_Sagre/Mappe/M_006149F001.pdf)

Organizzazione: Comune - Via Roma 19 - 15030 Rosignano Monferrato (Al) - tel.0142/489.009  
fax 0142/488.959 - info@comune.rosignanomonferrato.al.it - www.comune.rosignanomonferrato.al.it

**Rosignano Monferrato (AL)****4 ottobre**

Locale - Mostra Mercato - Enogastronomia, Artigianato, Arte, Hobbistica

**Vendemmia in Arte**[http://www.datigeo-piem-download.it/direct/Geoservizi/Commercio/Fiere\\_Sagre/Schede/S\\_006149F002.pdf](http://www.datigeo-piem-download.it/direct/Geoservizi/Commercio/Fiere_Sagre/Schede/S_006149F002.pdf)**Centro cittadino**[http://www.datigeo-piem-download.it/direct/Geoservizi/Commercio/Fiere\\_Sagre/Mappe/M\\_006149F002.pdf](http://www.datigeo-piem-download.it/direct/Geoservizi/Commercio/Fiere_Sagre/Mappe/M_006149F002.pdf)

Organizzazione: Pro Loco Rosignano - Via G. Marconi 2 - 15030 Rosignano Monferrato (Al) - tel.333/743.98.48  
fax - info@prolocorosignano.com - www.prolocorosignano.com

**Sale San Giovanni (CN)****27 - 28 giugno**

Regionale - Mostra Mercato - Floricoltura, Agricoltura (Erbe officinali), Erboristeria

**Fiera delle Erbe Officinali ed Aromatiche - Non solo Erbe - 23<sup>^</sup> Ed.**[http://www.datigeo-piem-download.it/direct/Geoservizi/Commercio/Fiere\\_Sagre/Schede/S\\_004200F001.pdf](http://www.datigeo-piem-download.it/direct/Geoservizi/Commercio/Fiere_Sagre/Schede/S_004200F001.pdf)**Centro cittadino**[http://www.datigeo-piem-download.it/direct/Geoservizi/Commercio/Fiere\\_Sagre/Mappe/M\\_004200F001.pdf](http://www.datigeo-piem-download.it/direct/Geoservizi/Commercio/Fiere_Sagre/Mappe/M_004200F001.pdf)

Organizzazione: Comune - Piazza Padre Ferro 1 - 12070 Sale San Giovanni (Cn) - tel.0174/750.00  
fax 0174/715.928 - sale.san.giovanni@ruparpiemonte.it - www.comune.salesangiovanni.cn.it

**Saluzzo (CN)****28 aprile - 3 maggio**

Nazionale - Mostra Mercato - Arredamento, Design di interni

**Mostra Nazionale dell'Artigianato. Saluzzo - 82<sup>^</sup> Ed.**[http://www.datigeo-piem-download.it/direct/Geoservizi/Commercio/Fiere\\_Sagre/Schede/S\\_004203F003.pdf](http://www.datigeo-piem-download.it/direct/Geoservizi/Commercio/Fiere_Sagre/Schede/S_004203F003.pdf)**Museo Civico Casa Cavassa - Via San Giovanni 5 - Saluzzo**[http://www.datigeo-piem-download.it/direct/Geoservizi/Commercio/Fiere\\_Sagre/Mappe/M\\_004203F003.pdf](http://www.datigeo-piem-download.it/direct/Geoservizi/Commercio/Fiere_Sagre/Mappe/M_004203F003.pdf)

Organizzazione: Fondazione Amleto Bertoni Citta` di Saluzzo - Piazza Montebello 1 - 12037 Saluzzo (Cn) - tel.0175/435.27  
fax 0175/424.27 - amministrazione@fondazionebertoni.it - www.fondazionebertoni.it

**Saluzzo (CN)****13 - 17 maggio**

Nazionale - Mostra Mercato - Antiquariato

**Mostra Nazionale dell'Antiquariato - 43<sup>a</sup> Ed.**[http://www.datigeo-piem-download.it/direct/Geoservizi/Commercio/Fiere\\_Sagre/Schede/S\\_004203F001.pdf](http://www.datigeo-piem-download.it/direct/Geoservizi/Commercio/Fiere_Sagre/Schede/S_004203F001.pdf)**Antiche Scuderie Caserma Mario Musso - Piazza Montebello 1**[http://www.datigeo-piem-download.it/direct/Geoservizi/Commercio/Fiere\\_Sagre/Mappe/M\\_004203F001.pdf](http://www.datigeo-piem-download.it/direct/Geoservizi/Commercio/Fiere_Sagre/Mappe/M_004203F001.pdf)

Organizzazione: Fondazione Amleto Bertoni Citta' di Saluzzo - Piazza Montebello 1 - 12037 Saluzzo (Cn) - tel.0175/435.27  
fax 0175/424.27 - amministrazione@fondazionebertoni.it - www.fondazionebertoni.it

**Saluzzo (CN)****5 - 7 settembre**

Nazionale - Fiera Specializzata - Agricoltura, Macchinari agricoli

**Mostra Nazionale della Meccanica Agricola - 73<sup>a</sup> Ed.**[http://www.datigeo-piem-download.it/direct/Geoservizi/Commercio/Fiere\\_Sagre/Schede/S\\_004203F002.pdf](http://www.datigeo-piem-download.it/direct/Geoservizi/Commercio/Fiere_Sagre/Schede/S_004203F002.pdf)**Foro Boario**[http://www.datigeo-piem-download.it/direct/Geoservizi/Commercio/Fiere\\_Sagre/Mappe/M\\_004203F002.pdf](http://www.datigeo-piem-download.it/direct/Geoservizi/Commercio/Fiere_Sagre/Mappe/M_004203F002.pdf)

Organizzazione: Fondazione Amleto Bertoni Citta' di Saluzzo - Piazza Montebello 1 - 12037 Saluzzo (Cn) - tel.0175/435.27  
fax 0175/424.27 - amministrazione@fondazionebertoni.it - www.fondazionebertoni.it

**San Damiano d'Asti (AT)****22 - 23 marzo**

Locale - Fiera Generale - Agricoltura, Enologia, Artigianato

**Fiera di San Giuseppe - Alla Corte del Vino Barbera**[http://www.datigeo-piem-download.it/direct/Geoservizi/Commercio/Fiere\\_Sagre/Schede/S\\_005097F001.pdf](http://www.datigeo-piem-download.it/direct/Geoservizi/Commercio/Fiere_Sagre/Schede/S_005097F001.pdf)**Centro cittadino**[http://www.datigeo-piem-download.it/direct/Geoservizi/Commercio/Fiere\\_Sagre/Mappe/M\\_005097F001.pdf](http://www.datigeo-piem-download.it/direct/Geoservizi/Commercio/Fiere_Sagre/Mappe/M_005097F001.pdf)

Organizzazione: Comune - Piazza Liberta' 2 - 14015 San Damiano d'Asti (At) - tel.0141/975.056  
fax - commercio@comune.sandamiano.at.it - www.comune.sandamiano.at.it

**San Damiano d'Asti (AT)****3 novembre**

Regionale - Mostra Mercato - Agricoltura (Tartufi), Zootecnia

**Fiera Regionale del Tartufo 2020**[http://www.datigeo-piem-download.it/direct/Geoservizi/Commercio/Fiere\\_Sagre/Schede/S\\_005097F002.pdf](http://www.datigeo-piem-download.it/direct/Geoservizi/Commercio/Fiere_Sagre/Schede/S_005097F002.pdf)**Piazza Liberta'**[http://www.datigeo-piem-download.it/direct/Geoservizi/Commercio/Fiere\\_Sagre/Mappe/M\\_005097F002.pdf](http://www.datigeo-piem-download.it/direct/Geoservizi/Commercio/Fiere_Sagre/Mappe/M_005097F002.pdf)

Organizzazione: Comune - Piazza Liberta' 2 - 14015 San Damiano d'Asti (At) - tel.0141/975.056  
fax 0141/982.582 - commercio@comune.sandamiano.at.it - www.comune.sandamiano.at.it

**San Damiano d'Asti (AT)****13 - 14 dicembre**

Locale - Mostra Mercato - Agricoltura, Avicoltura, Enologia

**Fiera Storica del Cappone Nostrano di San Damiano d'Asti**[http://www.datigeo-piem-download.it/direct/Geoservizi/Commercio/Fiere\\_Sagre/Schede/S\\_005097F003.pdf](http://www.datigeo-piem-download.it/direct/Geoservizi/Commercio/Fiere_Sagre/Schede/S_005097F003.pdf)**Centro cittadino**[http://www.datigeo-piem-download.it/direct/Geoservizi/Commercio/Fiere\\_Sagre/Mappe/M\\_005097F003.pdf](http://www.datigeo-piem-download.it/direct/Geoservizi/Commercio/Fiere_Sagre/Mappe/M_005097F003.pdf)

Organizzazione: Comune - Piazza Liberta' 2 - 14015 San Damiano d'Asti (At) - tel.0141/975.056  
fax - commercio@comune.sandamiano.at.it - www.comune.sandamiano.at.it

**Sandigliano (BI)****5 aprile**

Locale - Fiera Generale - Agricoltura, Alimentare, Artigianato, Hobbistica

**Fera d`La Caplina**[http://www.datigeo-piem-download.it/direct/Geoservizi/Commercio/Fiere\\_Sagre/Schede/S\\_005097F003.pdf](http://www.datigeo-piem-download.it/direct/Geoservizi/Commercio/Fiere_Sagre/Schede/S_005097F003.pdf)**Via Oropa, Via Mucrone, Area Pro Loco**[http://www.datigeo-piem-download.it/direct/Geoservizi/Commercio/Fiere\\_Sagre/Mappe/M\\_005097F003.pdf](http://www.datigeo-piem-download.it/direct/Geoservizi/Commercio/Fiere_Sagre/Mappe/M_005097F003.pdf)

Organizzazione: Pro Loco - Via Oropa 7 - 13876 Sandigliano (Bi) - tel.348/058.51.43  
fax - prolocosandigliano93@pec.it -

**San Germano Chisone (TO)****10 maggio**

Locale - Mostra Mercato - Floricoltura, Artigianato, Hobbistica

**Fiera primaverile**[http://www.datigeo-piem-download.it/direct/Geoservizi/Commercio/Fiere\\_Sagre/Schede/S\\_001242F002.pdf](http://www.datigeo-piem-download.it/direct/Geoservizi/Commercio/Fiere_Sagre/Schede/S_001242F002.pdf)**Centro cittadino**[http://www.datigeo-piem-download.it/direct/Geoservizi/Commercio/Fiere\\_Sagre/Mappe/M\\_001242F002.pdf](http://www.datigeo-piem-download.it/direct/Geoservizi/Commercio/Fiere_Sagre/Mappe/M_001242F002.pdf)

Organizzazione: Comune - Via Scuole 9 - 10065 San Germano Chisone - tel.0121/586.01  
fax 0121/586.07 - comune@cert.comune.san.germano.chisone.to.it - www.comune.sangermanochisone.to.it

**San Germano Chisone (TO)****8 novembre**

Locale - Mostra Mercato - Enogastronomia, Zootecnia, Settori merceologici vari, Hobbistica

**Fiera Autunnale e Mostra Zootecnica**[http://www.datigeo-piem-download.it/direct/Geoservizi/Commercio/Fiere\\_Sagre/Schede/S\\_001242F001.pdf](http://www.datigeo-piem-download.it/direct/Geoservizi/Commercio/Fiere_Sagre/Schede/S_001242F001.pdf)**Centro cittadino**[http://www.datigeo-piem-download.it/direct/Geoservizi/Commercio/Fiere\\_Sagre/Mappe/M\\_001242F001.pdf](http://www.datigeo-piem-download.it/direct/Geoservizi/Commercio/Fiere_Sagre/Mappe/M_001242F001.pdf)

Organizzazione: Comune - Via Scuole 9 - 10065 San Germano Chisone (To) - tel.0121/586.01  
fax 0121/586.07 - comune@cert.comune.san.germano.chisone.to.it - www.comune.sangermanochisone.to.it

**San Giorgio Canavese (TO)****9 - 10 maggio**

Locale - Mostra Mercato - Alimentare

**Mercato della Terra e della Biodiversita`**[http://www.datigeo-piem-download.it/direct/Geoservizi/Commercio/Fiere\\_Sagre/Schede/S\\_001244F001.pdf](http://www.datigeo-piem-download.it/direct/Geoservizi/Commercio/Fiere_Sagre/Schede/S_001244F001.pdf)**Centro cittadino**[http://www.datigeo-piem-download.it/direct/Geoservizi/Commercio/Fiere\\_Sagre/Mappe/M\\_001244F001.pdf](http://www.datigeo-piem-download.it/direct/Geoservizi/Commercio/Fiere_Sagre/Mappe/M_001244F001.pdf)

Organizzazione: Comune - Via Dante 25 - 10090 San Giorgio Canavese (To) - tel.0124/321.21  
fax 0124/325.106 - municipio@comunesangiorgio.it - www.comune.sangiorgiocanavese.to.it

**San Giorgio Scarampi (AT)****23 agosto**

Regionale - Fiera Specializzata - Zootecnia, Prodotti tipici

**Rassegna del Bovino Castrato di Razza Piemontese - 19<sup>^</sup> Ed.**[http://www.datigeo-piem-download.it/direct/Geoservizi/Commercio/Fiere\\_Sagre/Schede/S\\_005098F001.pdf](http://www.datigeo-piem-download.it/direct/Geoservizi/Commercio/Fiere_Sagre/Schede/S_005098F001.pdf)**Regione Galesi**[http://www.datigeo-piem-download.it/direct/Geoservizi/Commercio/Fiere\\_Sagre/Mappe/M\\_005098F001.pdf](http://www.datigeo-piem-download.it/direct/Geoservizi/Commercio/Fiere_Sagre/Mappe/M_005098F001.pdf)

Organizzazione: Comune - Piazza Roma 1 - 14059 San Giorgio Scarampi (At) - tel.0144/890.41  
fax 0144/859.928 - uffici@comune.sangiorgioscarampi.at.it - www.comune.sangiorgioscarampi.at.it

**San Maurizio Canavese (TO)****18 ottobre**

Locale - Mostra Mercato - Agricoltura, Artigianato, Alimentare, non Alimentare, Hobbistica

**Fiera di San Maurizio . Artigianato, Agricoltura e ...Dintorni**[http://www.datigeo-piem-download.it/direct/Geoservizi/Commercio/Fiere\\_Sagre/Schede/S\\_001248F001.pdf](http://www.datigeo-piem-download.it/direct/Geoservizi/Commercio/Fiere_Sagre/Schede/S_001248F001.pdf)**Centro cittadino - Piazza Marconi**[http://www.datigeo-piem-download.it/direct/Geoservizi/Commercio/Fiere\\_Sagre/Mappe/M\\_001248F001.pdf](http://www.datigeo-piem-download.it/direct/Geoservizi/Commercio/Fiere_Sagre/Mappe/M_001248F001.pdf)

Organizzazione: Comune - Servizio Attivita` Produttive - Piazza Martiri della Liberta` 1 - 10077 San Maurizio C.se (To) - tel.011/926.32.88  
fax - commercio@comune.sanmauriziocanavese.to.it - www.comune.sanmauriziocanavese.to.it

**San Nazzaro Sesia (NO)****11 maggio**

Locale - Fiera Generale - Artigianato, Alimentare (Prodotti Tipici), Commercio, Antiquariato, Hobbistica

**Tradizionale Fiera di Maggio - Sapori di Casa Nostra**[http://www.datigeo-piem-download.it/direct/Geoservizi/Commercio/Fiere\\_Sagre/Schede/S\\_003134F001.pdf](http://www.datigeo-piem-download.it/direct/Geoservizi/Commercio/Fiere_Sagre/Schede/S_003134F001.pdf)**Piazza Vittorio Veneto - vie limitrofe**[http://www.datigeo-piem-download.it/direct/Geoservizi/Commercio/Fiere\\_Sagre/Mappe/M\\_003134F001.pdf](http://www.datigeo-piem-download.it/direct/Geoservizi/Commercio/Fiere_Sagre/Mappe/M_003134F001.pdf)

Organizzazione: Comune - Piazza Vittorio Veneto 1 - 28060 San Nazzaro Sesia (No) - tel.0321/834.131  
fax 0321/834.303 - san.nazzaro.sesia@ruparpiemonte.it - www.comune.sannazzarosesia.no.it

**San Sebastiano Curone (AL)****18 - 20 settembre**

Nazionale - Mostra Mercato - Enogastronomia, Arte, Arredamento, Gioielleria, Tessile

**Mostra Mercato Artigianato Tradizionale e del Gusto ed Annuale di Arti  
Applicate - ArtinFiera**[http://www.datigeo-piem-download.it/direct/Geoservizi/Commercio/Fiere\\_Sagre/Schede/S\\_006155F001.pdf](http://www.datigeo-piem-download.it/direct/Geoservizi/Commercio/Fiere_Sagre/Schede/S_006155F001.pdf)**Viale Francischelli - Sala Soms - Piazza Roma - Centro cittadino**[http://www.datigeo-piem-download.it/direct/Geoservizi/Commercio/Fiere\\_Sagre/Mappe/M\\_006155F001.pdf](http://www.datigeo-piem-download.it/direct/Geoservizi/Commercio/Fiere_Sagre/Mappe/M_006155F001.pdf)

Organizzazione: Comune - Piazza Roma 7 - 15056 San Sebastiano Curone (Al) - tel.0131/786.205  
fax 0131/786.205 - sansebastianonline@libero.it - www.comunesansebastianocurone.it

**San Sebastiano Curone (AL)****15 novembre**

Nazionale - Mostra Mercato - Agricoltura (Tartufi), Zootecnia

**Fiera Nazionale del Tartufo bianco e nero 2020**[http://www.datigeo-piem-download.it/direct/Geoservizi/Commercio/Fiere\\_Sagre/Schede/S\\_006155F002.pdf](http://www.datigeo-piem-download.it/direct/Geoservizi/Commercio/Fiere_Sagre/Schede/S_006155F002.pdf)**Viale Francischelli - Sala Soms**[http://www.datigeo-piem-download.it/direct/Geoservizi/Commercio/Fiere\\_Sagre/Mappe/M\\_006155F002.pdf](http://www.datigeo-piem-download.it/direct/Geoservizi/Commercio/Fiere_Sagre/Mappe/M_006155F002.pdf)

Organizzazione: Comune - Piazza Roma 7 - 15056 San Sebastiano Curone (Al) - tel.0131/786.205  
fax 0131/786.205 - sansebastianonline@libero.it - www.comunesansebastianocurone.it

**San Sebastiano Curone (AL)****22 novembre**

Nazionale - Mostra Mercato - Agricoltura (Tartufi), Zootecnia

**Fiera Nazionale del Tartufo bianco e nero 2020**[http://www.datigeo-piem-download.it/direct/Geoservizi/Commercio/Fiere\\_Sagre/Schede/S\\_006155F003.pdf](http://www.datigeo-piem-download.it/direct/Geoservizi/Commercio/Fiere_Sagre/Schede/S_006155F003.pdf)**Viale Francischelli - Sala Soms**[http://www.datigeo-piem-download.it/direct/Geoservizi/Commercio/Fiere\\_Sagre/Mappe/M\\_006155F003.pdf](http://www.datigeo-piem-download.it/direct/Geoservizi/Commercio/Fiere_Sagre/Mappe/M_006155F003.pdf)

Organizzazione: Comune - Piazza Roma 7 - 15056 San Sebastiano Curone (Al) - tel.0131/786.205  
fax 0131/786.205 - sansebastianonline@libero.it - www.comunesansebastianocurone.it

**San Secondo di Pinerolo (TO)****15 - 16 marzo**

Locale - Mostra Mercato - Ortofrutticoltura, Zootecnia, Floricoltura, Hobbistica

**Fiera di San Giuseppe**[http://www.datigeo-piem-download.it/direct/Geoservizi/Commercio/Fiere\\_Sagre/Schede/S\\_001254F001.pdf](http://www.datigeo-piem-download.it/direct/Geoservizi/Commercio/Fiere_Sagre/Schede/S_001254F001.pdf)**Centro cittadino**[http://www.datigeo-piem-download.it/direct/Geoservizi/Commercio/Fiere\\_Sagre/Mappe/M\\_001254F001.pdf](http://www.datigeo-piem-download.it/direct/Geoservizi/Commercio/Fiere_Sagre/Mappe/M_001254F001.pdf)

Organizzazione: Comune/Pro Loco - Via Bonatto 3 - 10060 San Secondo di Pinerolo (To) - tel.0121/503.816  
 fax - poliziamunicipale@comune.sansecondodipinerolo.to.it - www.comunesansecondodipinerolo.to.it

**Sant' Ambrogio di Torino (TO)****26 - 27 settembre**

Regionale - Fiera Generale - Agricoltura, Floricoltura, Alimentare (Prodotti dell' Arte bianca), Antiquariato, Artigianato

**Meliga Day**[http://www.datigeo-piem-download.it/direct/Geoservizi/Commercio/Fiere\\_Sagre/Schede/S\\_001255F001.pdf](http://www.datigeo-piem-download.it/direct/Geoservizi/Commercio/Fiere_Sagre/Schede/S_001255F001.pdf)**Centro cittadino - Piazza Repubblica**[http://www.datigeo-piem-download.it/direct/Geoservizi/Commercio/Fiere\\_Sagre/Mappe/M\\_001255F001.pdf](http://www.datigeo-piem-download.it/direct/Geoservizi/Commercio/Fiere_Sagre/Mappe/M_001255F001.pdf)

Organizzazione: Comune - Piazza XXV Aprile - 10057 Sant' Ambrogio di Torino (To) - tel.011/932.44.11  
 fax 011/939.353 - ufficiosegreteria@comune.santambrogioditorino.to.it - www.comune.santambrogioditorino.to.it

**Santa Maria Maggiore (VB)****5 aprile**

Locale - Fiera Specializzata - Zootecnia, Prodotti caseari, Gastronomia

**Mostra del Capretto Tipico Vigezzino**[http://www.datigeo-piem-download.it/direct/Geoservizi/Commercio/Fiere\\_Sagre/Schede/S\\_103062F001.pdf](http://www.datigeo-piem-download.it/direct/Geoservizi/Commercio/Fiere_Sagre/Schede/S_103062F001.pdf)**Via Belcastro - Centro del fondo**[http://www.datigeo-piem-download.it/direct/Geoservizi/Commercio/Fiere\\_Sagre/Mappe/M\\_103062F001.pdf](http://www.datigeo-piem-download.it/direct/Geoservizi/Commercio/Fiere_Sagre/Mappe/M_103062F001.pdf)

Organizzazione: Consorzio Agricoltori Allevatori Valle Vigezzo - Via Belcastro 1 - 28857 Santa Maria Maggiore (Vb) - tel.347/466.70.75  
 fax - c.ch1977@yahoo.it -

**Santa Maria Maggiore (VB)****26 luglio**

Locale - Mostra Mercato - Artigianato locale, Antiquariato minore

**Mercatino per Antiquari**[http://www.datigeo-piem-download.it/direct/Geoservizi/Commercio/Fiere\\_Sagre/Schede/S\\_103062F002.pdf](http://www.datigeo-piem-download.it/direct/Geoservizi/Commercio/Fiere_Sagre/Schede/S_103062F002.pdf)**Via Rossetti Valentini - Via Cavalli - Piazza Risorgimento**[http://www.datigeo-piem-download.it/direct/Geoservizi/Commercio/Fiere\\_Sagre/Mappe/M\\_103062F002.pdf](http://www.datigeo-piem-download.it/direct/Geoservizi/Commercio/Fiere_Sagre/Mappe/M_103062F002.pdf)

Organizzazione: Comune - Piazza Risorgimento 28 - 28857 Santa Maria Maggiore (Vb) - tel.0324/942.13  
 fax - protocollo@comune.santamariamaggiore.vb.it - www.comune.santamariamaggiore.vb.it

**Santa Maria Maggiore (VB)****9 agosto**

Locale - Mostra Mercato - Artigianato locale, Antiquariato minore

**Mercatino per Antiquari**[http://www.datigeo-piem-download.it/direct/Geoservizi/Commercio/Fiere\\_Sagre/Schede/S\\_103062F003.pdf](http://www.datigeo-piem-download.it/direct/Geoservizi/Commercio/Fiere_Sagre/Schede/S_103062F003.pdf)**Via Rossetti Valentini - Via Cavalli - Piazza Risorgimento**[http://www.datigeo-piem-download.it/direct/Geoservizi/Commercio/Fiere\\_Sagre/Mappe/M\\_103062F003.pdf](http://www.datigeo-piem-download.it/direct/Geoservizi/Commercio/Fiere_Sagre/Mappe/M_103062F003.pdf)

Organizzazione: Comune - Piazza Risorgimento 28 - 28857 Santa Maria Maggiore (Vb) - tel.0324/942.13  
 fax - protocollo@comune.santamariamaggiore.vb.it - www.comune.santamariamaggiore.vb.it

**Santa Maria Maggiore (VB)****4 ottobre**

Locale - Fiera Specializzata - Zootecnia, Prodotti caseari, Gastronomia

**Mostra Bovina della Valle Vigizzo**[http://www.datigeo-piem-download.it/direct/Geoservizi/Commercio/Fiere\\_Sagre/Schede/S\\_103062F004.pdf](http://www.datigeo-piem-download.it/direct/Geoservizi/Commercio/Fiere_Sagre/Schede/S_103062F004.pdf)**Via Belcastro - Centro del Fondo**[http://www.datigeo-piem-download.it/direct/Geoservizi/Commercio/Fiere\\_Sagre/Mappe/M\\_103062F004.pdf](http://www.datigeo-piem-download.it/direct/Geoservizi/Commercio/Fiere_Sagre/Mappe/M_103062F004.pdf)

Organizzazione: *Consorzio Agricoltori Allevatori Valle Vigizzo - Via Belcastro 1 - 28857 Santa Maria Maggiore (Vb) - tel.347/466.70.75  
fax - c.ch1977@yahoo.it -*

**Santhia` (VC)****7 - 8 marzo**

Locale - Mostra Mercato - Zootecnia (conigli da riproduzione)

**Mostra interregionale di Conigliocultura - 41<sup>^</sup> Ed.**[http://www.datigeo-piem-download.it/direct/Geoservizi/Commercio/Fiere\\_Sagre/Schede/S\\_002133F001.pdf](http://www.datigeo-piem-download.it/direct/Geoservizi/Commercio/Fiere_Sagre/Schede/S_002133F001.pdf)**Centro Zootecnico Ugo Morini - Via Tagliamento**[http://www.datigeo-piem-download.it/direct/Geoservizi/Commercio/Fiere\\_Sagre/Mappe/M\\_002133F001.pdf](http://www.datigeo-piem-download.it/direct/Geoservizi/Commercio/Fiere_Sagre/Mappe/M_002133F001.pdf)

Organizzazione: *Associazione Regionale Allevatori del Piemonte - Frazione Madonna dell'Olmo - Via Torre Roa 13 - 12100 Cuneo - tel.0171/410.800  
fax - mauro.berattino@arapiemonte.it - www.arapiemonte.it*

**Santhia` (VC)****25 - 29 novembre**

Locale - Mostra Mercato - Zootecnia (conigli da allevamento - esposizione avicoli)

**Rassegna della specie cunicola iscritta A.R.A. - 28<sup>^</sup> Ed.**[http://www.datigeo-piem-download.it/direct/Geoservizi/Commercio/Fiere\\_Sagre/Schede/S\\_002133F001.pdf](http://www.datigeo-piem-download.it/direct/Geoservizi/Commercio/Fiere_Sagre/Schede/S_002133F001.pdf)**Centro Zootecnico Ugo Morini - Via Tagliamento**[http://www.datigeo-piem-download.it/direct/Geoservizi/Commercio/Fiere\\_Sagre/Mappe/M\\_002133F001.pdf](http://www.datigeo-piem-download.it/direct/Geoservizi/Commercio/Fiere_Sagre/Mappe/M_002133F001.pdf)

Organizzazione: *Associazione Regionale Allevatori del Piemonte - Frazione Madonna dell'Olmo - Via Torre Roa 13 - 12100 Cuneo - tel.0171/410.800  
fax - mauro.berattino@arapiemonte.it - www.arapiemonte.it*

**Sardigliano (AL)****25 ottobre**

Locale - Mostra Mercato - Agricoltura (Tartufi), Prodotti locali, Hobbistica

**Sagra del Tartufo 2020**[http://www.datigeo-piem-download.it/direct/Geoservizi/Commercio/Fiere\\_Sagre/Schede/S\\_006157F001.pdf](http://www.datigeo-piem-download.it/direct/Geoservizi/Commercio/Fiere_Sagre/Schede/S_006157F001.pdf)**Piazza Carretta**[http://www.datigeo-piem-download.it/direct/Geoservizi/Commercio/Fiere\\_Sagre/Mappe/M\\_006157F001.pdf](http://www.datigeo-piem-download.it/direct/Geoservizi/Commercio/Fiere_Sagre/Mappe/M_006157F001.pdf)

Organizzazione: *Comune - Comitato Fiera Tartufo Sardigliano - Via Cassano 11 - 15060 Sardigliano (Al) - tel.335/689.95.31  
fax - gisella.bagnasco@nuvoleink.com -*

**Savigliano (CN)****12 - 15 marzo**

Nazionale - Fiera Specializzata - Agricoltura (Macchinari agricoli), Formazione, Energia, Protezione dell'ambiente

**Fiera della Meccanizzazione Agricola**[http://www.datigeo-piem-download.it/direct/Geoservizi/Commercio/Fiere\\_Sagre/Schede/S\\_004215F001.pdf](http://www.datigeo-piem-download.it/direct/Geoservizi/Commercio/Fiere_Sagre/Schede/S_004215F001.pdf)**Area fieristica di Via Alba/Via Canavere**[http://www.datigeo-piem-download.it/direct/Geoservizi/Commercio/Fiere\\_Sagre/Mappe/M\\_004215F001.pdf](http://www.datigeo-piem-download.it/direct/Geoservizi/Commercio/Fiere_Sagre/Mappe/M_004215F001.pdf)

Organizzazione: *Ente Manifestazioni S.r.l. - Corso Roma 36 - 12038 Savigliano (Cn) - tel.0172/712.536  
fax 0172/294.935 - info@entemanifestazioni.com - www.fierameccanizzazioneagricola.it*

**Savigliano (CN)****6 - 14 giugno**

Nazionale - Fiera Generale - Campionaria generale

**Grande Fiera d'Estate - 45<sup>a</sup> Ed.**[http://www.datigeo-piem-download.it/direct/Geoservizi/Commercio/Fiere\\_Sagre/Schede/S\\_004215F002.pdf](http://www.datigeo-piem-download.it/direct/Geoservizi/Commercio/Fiere_Sagre/Schede/S_004215F002.pdf)**Area fieristica di Via Alba/Via Canavere**[http://www.datigeo-piem-download.it/direct/Geoservizi/Commercio/Fiere\\_Sagre/Mappe/M\\_004215F002.pdf](http://www.datigeo-piem-download.it/direct/Geoservizi/Commercio/Fiere_Sagre/Mappe/M_004215F002.pdf)

Organizzazione: Al.Fiere Eventi S.r.l. - Via Marconi 100 - 12030 Marene (Cn) - tel.0172/742.079  
fax 0172/183.20.31 - eventi@alfiere.it - www.grandefieradestate.com

**Savigliano (CN)****21 - 22 settembre**

Locale - Fiera Specializzata - Agricoltura, Alimentare (Prodotti della panificazione)

**Festa del Pane**[http://www.datigeo-piem-download.it/direct/Geoservizi/Commercio/Fiere\\_Sagre/Schede/S\\_006157F001.pdf](http://www.datigeo-piem-download.it/direct/Geoservizi/Commercio/Fiere_Sagre/Schede/S_006157F001.pdf)**Piazza Del Popolo - Piazza Santarosa**[http://www.datigeo-piem-download.it/direct/Geoservizi/Commercio/Fiere\\_Sagre/Mappe/M\\_006157F001.pdf](http://www.datigeo-piem-download.it/direct/Geoservizi/Commercio/Fiere_Sagre/Mappe/M_006157F001.pdf)

Organizzazione: Ente Manifestazioni S.r.l. - Corso Roma 36 - 12038 Savigliano (Cn) - tel.0172/712.536  
fax 0172/294.935 - info@entemanifestazioni.com - www.entemanifestazioni.com

**Scagnello (CN)****7 - 8 marzo**

Locale - Mostra Mercato - Agricoltura (Tartufi), Alimentare, Abbigliamento, Gioielli, Hobbistica

**Festa del Tartufo Nero di Scagnello**[http://www.datigeo-piem-download.it/direct/Geoservizi/Commercio/Fiere\\_Sagre/Schede/S\\_004216F001.pdf](http://www.datigeo-piem-download.it/direct/Geoservizi/Commercio/Fiere_Sagre/Schede/S_004216F001.pdf)**Largo Giovanni Muratore**[http://www.datigeo-piem-download.it/direct/Geoservizi/Commercio/Fiere\\_Sagre/Mappe/M\\_004216F001.pdf](http://www.datigeo-piem-download.it/direct/Geoservizi/Commercio/Fiere_Sagre/Mappe/M_004216F001.pdf)

Organizzazione: Comune - Piazza Giovanni XXIII 1 - 12070 Scagnello (Cn) - tel.0174/783.310  
fax 0174/783.311 - com.scagnello@vallinrete.org - www.comune.scagnello.cn.it

**Sommariva del Bosco (CN)****10 - 13 settembre**

Regionale - Mostra Mercato - Agricoltura (Miele), Enogastronomia

**Festival dei Mieli - Ame`l Ame`l**[http://www.datigeo-piem-download.it/direct/Geoservizi/Commercio/Fiere\\_Sagre/Schede/S\\_004222F001.pdf](http://www.datigeo-piem-download.it/direct/Geoservizi/Commercio/Fiere_Sagre/Schede/S_004222F001.pdf)**Centro cittadino**[http://www.datigeo-piem-download.it/direct/Geoservizi/Commercio/Fiere\\_Sagre/Mappe/M\\_004222F001.pdf](http://www.datigeo-piem-download.it/direct/Geoservizi/Commercio/Fiere_Sagre/Mappe/M_004222F001.pdf)

Organizzazione: Comune - Piazza Seyssel 1 - 12048 Sommariva del Bosco (Cn) - tel.0172/566.202  
fax 0172/566.229 - info@comune.sommarivadelbosco.cn.it - www.comune.sommarivadelbosco.cn.it

**Tagliolo Monferrato (AL)****18 ottobre**

Locale - Mostra Mercato - Alimentari, Abbigliamento, Oggettistica, Hobbistica

**Sapori d'Autunno/Castagnata**[http://www.datigeo-piem-download.it/direct/Geoservizi/Commercio/Fiere\\_Sagre/Schede/S\\_004223F001.pdf](http://www.datigeo-piem-download.it/direct/Geoservizi/Commercio/Fiere_Sagre/Schede/S_004223F001.pdf)**Centro cittadino e borgo medioevale**[http://www.datigeo-piem-download.it/direct/Geoservizi/Commercio/Fiere\\_Sagre/Mappe/M\\_004223F001.pdf](http://www.datigeo-piem-download.it/direct/Geoservizi/Commercio/Fiere_Sagre/Mappe/M_004223F001.pdf)

Organizzazione: ASD Tagliolese CCRT - tel.0143/891.71  
fax 0143/896.133 - cristinaoliveri69@libero.it - www.ccrtttagliolo.it

**Tigliole (AT)****9 agosto**

Locale - Mostra Mercato - Agricoltura Zootecnia

**Stelle in Stalla - 69<sup>^</sup> Ed.**[http://www.datigeo-piem-download.it/direct/Geoservizi/Commercio/Fiere\\_Sagre/Schede/S\\_004223F001.pdf](http://www.datigeo-piem-download.it/direct/Geoservizi/Commercio/Fiere_Sagre/Schede/S_004223F001.pdf)**Parco municipale**[http://www.datigeo-piem-download.it/direct/Geoservizi/Commercio/Fiere\\_Sagre/Mappe/M\\_004223F001.pdf](http://www.datigeo-piem-download.it/direct/Geoservizi/Commercio/Fiere_Sagre/Mappe/M_004223F001.pdf)

Organizzazione: Comune - Piazza Vittoria 3 - 14016 Tigliole (At) - tel.0141/667.124  
fax 0141/667.543 - [tigliole@comune.tigliole.at.it](mailto:tigliole@comune.tigliole.at.it) - [www.comune.tigliole.at.it](http://www.comune.tigliole.at.it)

**Torino (TO)****18 - 19 gennaio**

Locale - Fiera Specializzata - Fiera Sposi

**Nozze da Sogno - Torino sposi**[http://www.datigeo-piem-download.it/direct/Geoservizi/Commercio/Fiere\\_Sagre/Schede/S\\_001272F001.pdf](http://www.datigeo-piem-download.it/direct/Geoservizi/Commercio/Fiere_Sagre/Schede/S_001272F001.pdf)**Pala Alpitour**[http://www.datigeo-piem-download.it/direct/Geoservizi/Commercio/Fiere\\_Sagre/Mappe/M\\_001272F001.pdf](http://www.datigeo-piem-download.it/direct/Geoservizi/Commercio/Fiere_Sagre/Mappe/M_001272F001.pdf)

Organizzazione: Emmebie s.r.l. - Corso Moncalieri 506/28 - 10133 Torino - tel.011/661.06.26  
fax 011/661.06.36 - [info@guidasposi.it](mailto:info@guidasposi.it) - [www.guidasposi.it](http://www.guidasposi.it)

**Torino (TO)****30 gennaio - 2 febbraio**

Locale - Fiera Specializzata - Meccanica (Automobili, motociclette)

**Automotoracing - 11<sup>^</sup> Ed.**[http://www.datigeo-piem-download.it/direct/Geoservizi/Commercio/Fiere\\_Sagre/Schede/S\\_001272F003.pdf](http://www.datigeo-piem-download.it/direct/Geoservizi/Commercio/Fiere_Sagre/Schede/S_001272F003.pdf)**Centro Espositivo Lingotto Fiere - Via Nizza 294**[http://www.datigeo-piem-download.it/direct/Geoservizi/Commercio/Fiere\\_Sagre/Mappe/M\\_001272F003.pdf](http://www.datigeo-piem-download.it/direct/Geoservizi/Commercio/Fiere_Sagre/Mappe/M_001272F003.pdf)

Organizzazione: Bea S.r.l. - Via Boucheron 3 - 10122 Torino - tel.011/350.936  
fax 011/677.05.17 - [info@automotoretro.it](mailto:info@automotoretro.it) - [www.automotoretro.it](http://www.automotoretro.it)

**Torino (TO)****30 gennaio - 2 febbraio**

Internazionale - Fiera Specializzata - Automobili

**Automotoretro` - 38<sup>^</sup> Ed.**[http://www.datigeo-piem-download.it/direct/Geoservizi/Commercio/Fiere\\_Sagre/Schede/S\\_001272F002.pdf](http://www.datigeo-piem-download.it/direct/Geoservizi/Commercio/Fiere_Sagre/Schede/S_001272F002.pdf)**Centro Espositivo Lingotto Fiere - Via Nizza 294**[http://www.datigeo-piem-download.it/direct/Geoservizi/Commercio/Fiere\\_Sagre/Mappe/M\\_001272F002.pdf](http://www.datigeo-piem-download.it/direct/Geoservizi/Commercio/Fiere_Sagre/Mappe/M_001272F002.pdf)

Organizzazione: BEA s.r.l. - Via Boucheron 3 - 10122 Torino - tel.011/350.936  
fax 011/664.39.84 - [info@automotoretro.it](mailto:info@automotoretro.it) - [www.automotoretro.it](http://www.automotoretro.it)

**Torino (TO)****12 - 14 febbraio**

Internazionale - Fiera Specializzata - Elettronica, Industria, Tecnologia, Meccanica

**A&T - Automation & Testing**[http://www.datigeo-piem-download.it/direct/Geoservizi/Commercio/Fiere\\_Sagre/Schede/S\\_001272F007.pdf](http://www.datigeo-piem-download.it/direct/Geoservizi/Commercio/Fiere_Sagre/Schede/S_001272F007.pdf)**Centro Espositivo Lingotto Fiere - Via Nizza 294**[http://www.datigeo-piem-download.it/direct/Geoservizi/Commercio/Fiere\\_Sagre/Mappe/M\\_001272F007.pdf](http://www.datigeo-piem-download.it/direct/Geoservizi/Commercio/Fiere_Sagre/Mappe/M_001272F007.pdf)

Organizzazione: A&T sas di Luciano Malgaroli - Via Principi d'Acaja 38 - 10138 Torino - tel.011/026.67.00  
fax 011/026.67.11 - [segreteria@aetevent.com](mailto:segreteria@aetevent.com) - [www.aetevent.com](http://www.aetevent.com)

**Torino (TO)****29 febbraio - 8 marzo**

Nazionale - Mostra Mercato - Artigianato, Costruzioni, Energia, Arredamento, Casalinghi

**Expocasa - Salone dell'Arredamento e delle Idee per abitare**[http://www.datigeo-piem-download.it/direct/Geoservizi/Commercio/Fiere\\_Sagre/Schede/S\\_001272F004.pdf](http://www.datigeo-piem-download.it/direct/Geoservizi/Commercio/Fiere_Sagre/Schede/S_001272F004.pdf)**Centro Espositivo Lingotto Fiere - Via Nizza 294**[http://www.datigeo-piem-download.it/direct/Geoservizi/Commercio/Fiere\\_Sagre/Mappe/M\\_001272F004.pdf](http://www.datigeo-piem-download.it/direct/Geoservizi/Commercio/Fiere_Sagre/Mappe/M_001272F004.pdf)

Organizzazione: GL Events Italia S.p.a. - Via Nizza 294 - 10126 Torino - tel.011/664.43.59  
fax 011/664.66.42 - info@expocasa.it - www.expocasa.it

**Torino (TO)****28 - 29 marzo**

Locale - Mostra Mercato - Numismatica, Medagliistica, Filatelia

**Raduno Numismatico Città di Torino - 2° Convegno Torino 2020**[http://www.datigeo-piem-download.it/direct/Geoservizi/Commercio/Fiere\\_Sagre/Schede/S\\_001272F005.pdf](http://www.datigeo-piem-download.it/direct/Geoservizi/Commercio/Fiere_Sagre/Schede/S_001272F005.pdf)**NH Ambasciatori - Corso Vittorio Emanuele II° 104**[http://www.datigeo-piem-download.it/direct/Geoservizi/Commercio/Fiere\\_Sagre/Mappe/M\\_001272F005.pdf](http://www.datigeo-piem-download.it/direct/Geoservizi/Commercio/Fiere_Sagre/Mappe/M_001272F005.pdf)

Organizzazione: Associazione Numismatica Taurinense - Via Gioberti 2/G - 10128 Torino - tel.011/562.19.30  
fax - eupremio.montenegro@tin.it -

**Torino (TO)****14 - 18 maggio**

Internazionale - Fiera Generale - Editoria

**Salone Internazionale del Libro di Torino**[http://www.datigeo-piem-download.it/direct/Geoservizi/Commercio/Fiere\\_Sagre/Schede/S\\_001272F008.pdf](http://www.datigeo-piem-download.it/direct/Geoservizi/Commercio/Fiere_Sagre/Schede/S_001272F008.pdf)**Centro Espositivo Lingotto Fiere - Via Nizza 294**[http://www.datigeo-piem-download.it/direct/Geoservizi/Commercio/Fiere\\_Sagre/Mappe/M\\_001272F008.pdf](http://www.datigeo-piem-download.it/direct/Geoservizi/Commercio/Fiere_Sagre/Mappe/M_001272F008.pdf)

Organizzazione: Associazione Culturale Torino, la Città del Libro - Via Santa Teresa 19 - 10121 Torino - tel.011/569.36.65  
fax 011/569.40.12 - s.griglio@salonelibro.it - www.salonelibro.it

**Torino (TO)****17 - 20 settembre**

Nazionale - Mostra Mercato - Artigianato, Formazione, Arredamento, Regalistica, Tessile

**Manualmente - Salone della Manualità Creativa**[http://www.datigeo-piem-download.it/direct/Geoservizi/Commercio/Fiere\\_Sagre/Schede/S\\_001272F011.pdf](http://www.datigeo-piem-download.it/direct/Geoservizi/Commercio/Fiere_Sagre/Schede/S_001272F011.pdf)**Centro Espositivo Lingotto Fiere - Via Nizza 294**[http://www.datigeo-piem-download.it/direct/Geoservizi/Commercio/Fiere\\_Sagre/Mappe/M\\_001272F011.pdf](http://www.datigeo-piem-download.it/direct/Geoservizi/Commercio/Fiere_Sagre/Mappe/M_001272F011.pdf)

Organizzazione: Blu Nautilus s.r.l. - Piazzale C.Battisti, 22/E - 47921 Rimini (Rn) - tel.0541/439.574  
fax 0541/50094 - m.mazzoni@blunautilus.it - www.manualmente.it

**Torino (TO)****2 - 4 ottobre**

Internazionale - Mostra Mercato - Minerali, Gemmologia, Gioielli

**Eurominalexpo - Mostra Mercato di Minerali, Gemme, Fossili - 49<sup>a</sup> Ed.**[http://www.datigeo-piem-download.it/direct/Geoservizi/Commercio/Fiere\\_Sagre/Schede/S\\_001272F009.pdf](http://www.datigeo-piem-download.it/direct/Geoservizi/Commercio/Fiere_Sagre/Schede/S_001272F009.pdf)**Foyer Sebastopoli del Pala Alpitour - Corso Sebastopoli 123**[http://www.datigeo-piem-download.it/direct/Geoservizi/Commercio/Fiere\\_Sagre/Mappe/M\\_001272F009.pdf](http://www.datigeo-piem-download.it/direct/Geoservizi/Commercio/Fiere_Sagre/Mappe/M_001272F009.pdf)

Organizzazione: Bologna Mineral Service s.r.l. - Via Nascia 69 - 40055 Castenaso (Bo) - tel.336/557.490  
fax 051/614.80.06 - info@bolognamineralshow.com - www.eurominalexpo.it

**Torino (TO)****3 - 4 ottobre**

Locale - Fiera Specializzata - Fiera Sposi

**Idea Sposa 2.0**[http://www.datigeo-piem-download.it/direct/Geoservizi/Commercio/Fiere\\_Sagre/Schede/S\\_001272F012.pdf](http://www.datigeo-piem-download.it/direct/Geoservizi/Commercio/Fiere_Sagre/Schede/S_001272F012.pdf)**Centro Espositivo Lingotto Fiere - Via Nizza 294**[http://www.datigeo-piem-download.it/direct/Geoservizi/Commercio/Fiere\\_Sagre/Mappe/M\\_001272F012.pdf](http://www.datigeo-piem-download.it/direct/Geoservizi/Commercio/Fiere_Sagre/Mappe/M_001272F012.pdf)

Organizzazione: *Emmebie s.r.l. - Corso Moncalieri 506/28 - 10133 Torino - tel.011/661.06.26  
fax 011/661.06.36 - info@guidasposi.it - www.guidasposi.it*

**Torino (TO)****7 - 8 ottobre**

Internazionale - Fiera Specializzata - Infrastrutture, Trasporti, Sicurezza, Telecomunicazioni

**Future Mobility Expoforum/Week**[http://www.datigeo-piem-download.it/direct/Geoservizi/Commercio/Fiere\\_Sagre/Schede/S\\_001272F010.pdf](http://www.datigeo-piem-download.it/direct/Geoservizi/Commercio/Fiere_Sagre/Schede/S_001272F010.pdf)**Centro Espositivo Lingotto Fiere - Via Nizza 294**[http://www.datigeo-piem-download.it/direct/Geoservizi/Commercio/Fiere\\_Sagre/Mappe/M\\_001272F010.pdf](http://www.datigeo-piem-download.it/direct/Geoservizi/Commercio/Fiere_Sagre/Mappe/M_001272F010.pdf)

Organizzazione: *G.L. Events Italia S.p.a. - Via Nizza 294 - 10126 Torino - tel.011/664.43.97  
fax 011/664.66.42 - patrizia.nicolussi@lingottofiere.it - www.fmweek.it*

**Torino (TO)****15 - 19 ottobre**

Internazionale - Mostra Mercato - Agricoltura, Enogastronomia

**Terra Madre Salone del Gusto**[http://www.datigeo-piem-download.it/direct/Geoservizi/Commercio/Fiere\\_Sagre/Schede/S\\_001272F010.pdf](http://www.datigeo-piem-download.it/direct/Geoservizi/Commercio/Fiere_Sagre/Schede/S_001272F010.pdf)**Centro Espositivo Lingotto Fiere - Via Nizza 294**[http://www.datigeo-piem-download.it/direct/Geoservizi/Commercio/Fiere\\_Sagre/Mappe/M\\_001272F010.pdf](http://www.datigeo-piem-download.it/direct/Geoservizi/Commercio/Fiere_Sagre/Mappe/M_001272F010.pdf)

Organizzazione: *Slow Food Promozione srl - Via Vittorio Emanuele 248 - 12042 Bra (Cn) - tel.335/600.44.30  
fax 0172/421.293 - c.coccolo@slowfood.it - www.slowfood.com*

**Torino (TO)****24 - 25 ottobre**

Locale - Mostra Mercato - Numismatica, Medaglistica, Filatelia

**Raduno Numismatico Citta` di Torino**[http://www.datigeo-piem-download.it/direct/Geoservizi/Commercio/Fiere\\_Sagre/Schede/S\\_001272F019.pdf](http://www.datigeo-piem-download.it/direct/Geoservizi/Commercio/Fiere_Sagre/Schede/S_001272F019.pdf)**NH Ambasciatori - Corso Vittorio Emanuele II° 104**[http://www.datigeo-piem-download.it/direct/Geoservizi/Commercio/Fiere\\_Sagre/Mappe/M\\_001272F019.pdf](http://www.datigeo-piem-download.it/direct/Geoservizi/Commercio/Fiere_Sagre/Mappe/M_001272F019.pdf)

Organizzazione: *Associazione Numismatica Taurinense - Via Gioberti 2/G - 10128 Torino - tel.011/562.19.30  
fax - eupremio.montenegro@tin.it -*

**Torino (TO)****25 - 27 ottobre**

Nazionale - Mostra Mercato - Enogastronomia, Servizi Business, Commercio

**Horeca Expoforum**[http://www.datigeo-piem-download.it/direct/Geoservizi/Commercio/Fiere\\_Sagre/Schede/S\\_001272F018.pdf](http://www.datigeo-piem-download.it/direct/Geoservizi/Commercio/Fiere_Sagre/Schede/S_001272F018.pdf)**Centro Espositivo Lingotto Fiere - Via Nizza 294**[http://www.datigeo-piem-download.it/direct/Geoservizi/Commercio/Fiere\\_Sagre/Mappe/M\\_001272F018.pdf](http://www.datigeo-piem-download.it/direct/Geoservizi/Commercio/Fiere_Sagre/Mappe/M_001272F018.pdf)

Organizzazione: *GL Events Italia S.p.a. - Via Nizza 294 - 10126 Torino - tel.011/664.43.59  
fax 011/664.66.42 - fulvia.ramello@lingottofiere.it - www.lingottofiere.it*

**Torino (TO)****25 ottobre - 1 novembre**

Nazionale - Mostra Mercato - Alimentare dolciario

**Cioccolato`**[http://www.datigeo-piem-download.it/direct/Geoservizi/Commercio/Fiere\\_Sagre/Schede/S\\_001272F011.pdf](http://www.datigeo-piem-download.it/direct/Geoservizi/Commercio/Fiere_Sagre/Schede/S_001272F011.pdf)**Piazza San Carlo .- Via Roma - Piazzale Valdo Fusi**[http://www.datigeo-piem-download.it/direct/Geoservizi/Commercio/Fiere\\_Sagre/Mappe/M\\_001272F011.pdf](http://www.datigeo-piem-download.it/direct/Geoservizi/Commercio/Fiere_Sagre/Mappe/M_001272F011.pdf)

Organizzazione: Craun & Crest srls - Via Filippo Corridoni 14 - Roma - tel.324/618.91.03  
fax - info@cioccola-to.eu - www.cioccola-to.eu

**Torino (TO)****5 - 8 novembre**

Internazionale - Mostra Mercato - Arte contemporanea

**Artissima, Internazionale d'Arte Contemporanea a Torino**[http://www.datigeo-piem-download.it/direct/Geoservizi/Commercio/Fiere\\_Sagre/Schede/S\\_001272F013.pdf](http://www.datigeo-piem-download.it/direct/Geoservizi/Commercio/Fiere_Sagre/Schede/S_001272F013.pdf)**Oval - Lingotto Fiere - Via Nizza 230**[http://www.datigeo-piem-download.it/direct/Geoservizi/Commercio/Fiere\\_Sagre/Mappe/M\\_001272F013.pdf](http://www.datigeo-piem-download.it/direct/Geoservizi/Commercio/Fiere_Sagre/Mappe/M_001272F013.pdf)

Organizzazione: Artissima s.r.l. - Corso Vittorio Emanuele II 12 - 10123 Torino - tel.011/197.441.06  
fax 011/197.461.06 - info@artissima.it - www.artissima.it

**Torino (TO)****19 - 22 novembre**

Nazionale - Fiera Specializzata - Costruzioni, Formazione, Energia, Protezione dell'ambiente

**Restructura - Riqualficazione, Recupero, Ristrutturazione**[http://www.datigeo-piem-download.it/direct/Geoservizi/Commercio/Fiere\\_Sagre/Schede/S\\_001272F014.pdf](http://www.datigeo-piem-download.it/direct/Geoservizi/Commercio/Fiere_Sagre/Schede/S_001272F014.pdf)**Centro Espositivo Lingotto Fiere - Via Nizza 294**[http://www.datigeo-piem-download.it/direct/Geoservizi/Commercio/Fiere\\_Sagre/Mappe/M\\_001272F014.pdf](http://www.datigeo-piem-download.it/direct/Geoservizi/Commercio/Fiere_Sagre/Mappe/M_001272F014.pdf)

Organizzazione: GL Events Italia S.p.a. - Via Nizza 294 - 10126 Torino - tel.011/664.42.20  
fax 011/664.66.42 - info@restructura.com - www.restructura.com

**Torino (TO)****12 - 13 dicembre**

Nazionale - Mostra Mercato - Editoria (Fumetti), Intrattenimento

**Xmas Comics & Games**[http://www.datigeo-piem-download.it/direct/Geoservizi/Commercio/Fiere\\_Sagre/Schede/S\\_001272F016.pdf](http://www.datigeo-piem-download.it/direct/Geoservizi/Commercio/Fiere_Sagre/Schede/S_001272F016.pdf)**Centro Espositivo Lingotto Fiere - Via Nizza 294**[http://www.datigeo-piem-download.it/direct/Geoservizi/Commercio/Fiere\\_Sagre/Mappe/M\\_001272F016.pdf](http://www.datigeo-piem-download.it/direct/Geoservizi/Commercio/Fiere_Sagre/Mappe/M_001272F016.pdf)

Organizzazione: GL Events Italia S.p.a. - Via Nizza 294 - 10126 Torino - tel.011/664.41.11  
fax 011/664.66.42 - info@lingottofiere.it - www.lingottofiere.it

**Torre Pellice (TO)****25 - 26 aprile**

Locale - Mostra Mercato - Enogastronomia, Floricoltura

**Fiori e & Sapori**[http://www.datigeo-piem-download.it/direct/Geoservizi/Commercio/Fiere\\_Sagre/Schede/S\\_001275F002.pdf](http://www.datigeo-piem-download.it/direct/Geoservizi/Commercio/Fiere_Sagre/Schede/S_001275F002.pdf)**Centro cittadino**[http://www.datigeo-piem-download.it/direct/Geoservizi/Commercio/Fiere\\_Sagre/Mappe/M\\_001275F002.pdf](http://www.datigeo-piem-download.it/direct/Geoservizi/Commercio/Fiere_Sagre/Mappe/M_001275F002.pdf)

Organizzazione: Comune - Via Repubblica 1 - 10066 Torre Pellice (To) - tel.0121/953.221  
fax 0121/933.344 - segreteria@comunetorrepellice.it - www.comune.torrepellice.to.it

**Torre Pellice (TO)****11 ottobre**

Locale - Mostra Mercato - Enogastronomia, Floricoltura

**Colori & Sapori**[http://www.datigeo-piem-download.it/direct/Geoservizi/Commercio/Fiere\\_Sagre/Schede/S\\_001275F001.pdf](http://www.datigeo-piem-download.it/direct/Geoservizi/Commercio/Fiere_Sagre/Schede/S_001275F001.pdf)**Centro cittadino**[http://www.datigeo-piem-download.it/direct/Geoservizi/Commercio/Fiere\\_Sagre/Mappe/M\\_001275F001.pdf](http://www.datigeo-piem-download.it/direct/Geoservizi/Commercio/Fiere_Sagre/Mappe/M_001275F001.pdf)

Organizzazione: Comune - Via Repubblica 1 - 10066 Torre Pellice (To) - tel.0121/953.221  
fax 0121/933.344 - segreteria@comunetorrepellice.it - www.comune.torrepellice.to.it

**Tortona (AL)****29 - 31 maggio**

Locale - Mostra Mercato - Enogastronomia

**AssaggiaTortona e dintorni**[http://www.datigeo-piem-download.it/direct/Geoservizi/Commercio/Fiere\\_Sagre/Schede/S\\_006174F001.pdf](http://www.datigeo-piem-download.it/direct/Geoservizi/Commercio/Fiere_Sagre/Schede/S_006174F001.pdf)**Centro cittadino**[http://www.datigeo-piem-download.it/direct/Geoservizi/Commercio/Fiere\\_Sagre/Mappe/M\\_006174F001.pdf](http://www.datigeo-piem-download.it/direct/Geoservizi/Commercio/Fiere_Sagre/Mappe/M_006174F001.pdf)

Organizzazione: Comune - Corso Alessandria 62 - 15057 Tortona (AL) - tel.0131/864.297  
fax 0131/864.267 - affarigenerali@comune.tortona.al.it - www.vivitorona.it

**Trisobbio (AL)****25 ottobre**

Nazionale - Mostra Mercato - Agricoltura (Tartufi), Enogastronomia, Arte

**Fiera del Tartufo**[http://www.datigeo-piem-download.it/direct/Geoservizi/Commercio/Fiere\\_Sagre/Schede/S\\_006176F001.pdf](http://www.datigeo-piem-download.it/direct/Geoservizi/Commercio/Fiere_Sagre/Schede/S_006176F001.pdf)**Centro cittadino**[http://www.datigeo-piem-download.it/direct/Geoservizi/Commercio/Fiere\\_Sagre/Mappe/M\\_006176F001.pdf](http://www.datigeo-piem-download.it/direct/Geoservizi/Commercio/Fiere_Sagre/Mappe/M_006176F001.pdf)

Organizzazione: Comune - Via De Rossi 28 - 15070 Trisobbio (AL) - tel.0143/871.104  
fax 0143/871.360 - responsabiletributi.trisobbio@ruparpiemonte.it - www.comune.trisobbio.al.it

**Usseaux (TO)****23 agosto**

Locale - Mostra Mercato - Zootecnia, Alimentare Caseario)

**Fiera Zootecnica di Balboutet**[http://www.datigeo-piem-download.it/direct/Geoservizi/Commercio/Fiere\\_Sagre/Schede/S\\_001281F001.pdf](http://www.datigeo-piem-download.it/direct/Geoservizi/Commercio/Fiere_Sagre/Schede/S_001281F001.pdf)**Borgata Balboutet**[http://www.datigeo-piem-download.it/direct/Geoservizi/Commercio/Fiere\\_Sagre/Mappe/M\\_001281F001.pdf](http://www.datigeo-piem-download.it/direct/Geoservizi/Commercio/Fiere_Sagre/Mappe/M_001281F001.pdf)

Organizzazione: Comune - Via Conte Eugenio Brunetta 53 - 10060 Usseaux (To) - tel.0121/839.09  
fax 0121/884.443 - anagrafe.usseaux@ruparpiemonte.it - www.comune.usseaux.to.it

**Usseglio (TO)****10 - 12 luglio**

Nazionale - Mostra Mercato - Zootecnia di razze alpine, Alimentare (Formaggi d'alpeggio - Toma di Lanzo), Enogastronomia, Artigianato

**Mostra Mercato della Toma di Lanzo e dei Formaggi d'Alpeggio - 24<sup>a</sup> Ed.**[http://www.datigeo-piem-download.it/direct/Geoservizi/Commercio/Fiere\\_Sagre/Schede/S\\_001282F001.pdf](http://www.datigeo-piem-download.it/direct/Geoservizi/Commercio/Fiere_Sagre/Schede/S_001282F001.pdf)**Centro cittadino**[http://www.datigeo-piem-download.it/direct/Geoservizi/Commercio/Fiere\\_Sagre/Mappe/M\\_001282F001.pdf](http://www.datigeo-piem-download.it/direct/Geoservizi/Commercio/Fiere_Sagre/Mappe/M_001282F001.pdf)

Organizzazione: Comune e Pro Loco - Via Roma, 7 - 10070 Usseglio (To) - tel.0123/837.02  
fax 0123/838.00 - info@comune.usseglio.to.it - www.sagradellatoma.it

**Usseglio (TO)****17 - 19 luglio**

Nazionale - Mostra Mercato - Zootecnia di razze alpine, Formaggi d'alpeggio (Toma di Lanzo), Enogastronomia, Artigianato

**Mostra Mercato della Toma di Lanzo e dei Formaggi d'Alpeggio - 24<sup>a</sup> Ed.**[http://www.datigeo-piem-download.it/direct/Geoservizi/Commercio/Fiere\\_Sagre/Schede/S\\_001282F002.pdf](http://www.datigeo-piem-download.it/direct/Geoservizi/Commercio/Fiere_Sagre/Schede/S_001282F002.pdf)**Centro cittadino**[http://www.datigeo-piem-download.it/direct/Geoservizi/Commercio/Fiere\\_Sagre/Mappe/M\\_001282F002.pdf](http://www.datigeo-piem-download.it/direct/Geoservizi/Commercio/Fiere_Sagre/Mappe/M_001282F002.pdf)

Organizzazione: Comune e Pro Loco - Via Roma, 7 - 10070 Usseglio (To) - tel. 0123/837.02  
fax 0123/838.00 - info@comune.usseglio.to.it - www.sagradellatoma.it

**Usseglio (TO)****12 - 13 agosto**

Locale - Mostra Mercato - Agricoltura, Artigianato, Hobbistica

**Mostra dei Prodotti Naturali e dei Mestieri delle Valli - 24<sup>a</sup> Ed.**[http://www.datigeo-piem-download.it/direct/Geoservizi/Commercio/Fiere\\_Sagre/Schede/S\\_001282F003.pdf](http://www.datigeo-piem-download.it/direct/Geoservizi/Commercio/Fiere_Sagre/Schede/S_001282F003.pdf)**Piazza Ferro - Strada della Processione**[http://www.datigeo-piem-download.it/direct/Geoservizi/Commercio/Fiere\\_Sagre/Mappe/M\\_001282F003.pdf](http://www.datigeo-piem-download.it/direct/Geoservizi/Commercio/Fiere_Sagre/Mappe/M_001282F003.pdf)

Organizzazione: Pro Loco - Via Roma 2b - 10070 Usseglio (To) - tel. 335/600.91.08  
fax 0123/838.00 - prolocousseglio@libero.it - www.eventiusseglio.it

**Usseglio (TO)****3 - 4 ottobre**

Locale - Mostra Mercato - Agricoltura, Zootecnia, Artigianato

**Festa della Transumanza e della Patata di Montagna - 6<sup>a</sup> Ed.**[http://www.datigeo-piem-download.it/direct/Geoservizi/Commercio/Fiere\\_Sagre/Schede/S\\_001282F003.pdf](http://www.datigeo-piem-download.it/direct/Geoservizi/Commercio/Fiere_Sagre/Schede/S_001282F003.pdf)**Centro cittadino**[http://www.datigeo-piem-download.it/direct/Geoservizi/Commercio/Fiere\\_Sagre/Mappe/M\\_001282F003.pdf](http://www.datigeo-piem-download.it/direct/Geoservizi/Commercio/Fiere_Sagre/Mappe/M_001282F003.pdf)

Organizzazione: Pro Loco - Via Roma 2b - 10070 Usseglio (To) - tel. 335/600.91.08  
fax 0123/838.00 - prolocousseglio@libero.it - www.eventiusseglio.it

**Vaie (TO)****10 maggio**

Locale - Mostra Mercato - Alimentare (Prodotti dolciari locali), Artigianato, Commercio

**Sagra del Canestrello**[http://www.datigeo-piem-download.it/direct/Geoservizi/Commercio/Fiere\\_Sagre/Schede/S\\_001283F001.pdf](http://www.datigeo-piem-download.it/direct/Geoservizi/Commercio/Fiere_Sagre/Schede/S_001283F001.pdf)**Centro cittadino**[http://www.datigeo-piem-download.it/direct/Geoservizi/Commercio/Fiere\\_Sagre/Mappe/M\\_001283F001.pdf](http://www.datigeo-piem-download.it/direct/Geoservizi/Commercio/Fiere_Sagre/Mappe/M_001283F001.pdf)

Organizzazione: Comune - Via Primo Maggio 40 - 10050 Vaie (To) - tel. 011/964.90.20  
fax 011/963.16.51 - info@comune.vaie.to.it - www.comune.vaie.to.it

**Valdieri (CN)****13 - 14 agosto**

Locale - Mostra Mercato - Agricoltura, Agroalimentare, Artigianato

**Fiera dei Prodotti Locali**[http://www.datigeo-piem-download.it/direct/Geoservizi/Commercio/Fiere\\_Sagre/Schede/S\\_004233F001.pdf](http://www.datigeo-piem-download.it/direct/Geoservizi/Commercio/Fiere_Sagre/Schede/S_004233F001.pdf)**Piazza Regina Elena**[http://www.datigeo-piem-download.it/direct/Geoservizi/Commercio/Fiere\\_Sagre/Mappe/M\\_004233F001.pdf](http://www.datigeo-piem-download.it/direct/Geoservizi/Commercio/Fiere_Sagre/Mappe/M_004233F001.pdf)

Organizzazione: Comune - Piazza della Resistenza 2 - 12010 Valdieri (Cn) - tel. 0171/971.09  
fax 0171/971.49 - protocollo@comune.valdieri.cn.it - www.comune.valdieri.cn.it

**Valdieri (CN)****4 ottobre**

Locale - Mostra Mercato - Agricoltura, Agroalimentare, Artigianato

**La Fiero - Sagra del Garun**[http://www.datigeo-piem-download.it/direct/Geoservizi/Commercio/Fiere\\_Sagre/Schede/S\\_004233F002.pdf](http://www.datigeo-piem-download.it/direct/Geoservizi/Commercio/Fiere_Sagre/Schede/S_004233F002.pdf)**Piazza San Martino - Piazza Vittorio Emanuele - Piazza Resistenza - Piazza Regina Elena**[http://www.datigeo-piem-download.it/direct/Geoservizi/Commercio/Fiere\\_Sagre/Mappe/M\\_004233F002.pdf](http://www.datigeo-piem-download.it/direct/Geoservizi/Commercio/Fiere_Sagre/Mappe/M_004233F002.pdf)

Organizzazione: Comune - Piazza della Resistenza 2 - 12010 Valdieri (Cn) - tel.0171/971.09  
fax 0171/971.49 - protocollo@comune.valdieri.cn.it - www.comune.valdieri.cn.it

**Valfenera (AT)****30 agosto**

Locale - Mostra Mercato - Zootecnia, Agricoltura, Prodotti locali, Hobbistica

**Fiera dell'Aglio e del Pitu - Mostra Provinciale Bovini di Razza  
Piemontese - 25<sup>^</sup> Ed.**[http://www.datigeo-piem-download.it/direct/Geoservizi/Commercio/Fiere\\_Sagre/Schede/S\\_005112F001.pdf](http://www.datigeo-piem-download.it/direct/Geoservizi/Commercio/Fiere_Sagre/Schede/S_005112F001.pdf)**Via Europa - vie del centro cittadino**[http://www.datigeo-piem-download.it/direct/Geoservizi/Commercio/Fiere\\_Sagre/Mappe/M\\_005112F001.pdf](http://www.datigeo-piem-download.it/direct/Geoservizi/Commercio/Fiere_Sagre/Mappe/M_005112F001.pdf)

Organizzazione: Pro Loco - Piazza Villa 3 - 14017 Valfenera (At) - tel.339/402.10.10  
fax - proloco.valfenera@alice.it - www.comune.valfenera.at.it

**Valperga (TO)****11 - 15 settembre**

Locale - Fiera Generale - Artigianato, Alimentare, non Alimentare

**Fiera Autunnale - 161<sup>^</sup> Ed.**[http://www.datigeo-piem-download.it/direct/Geoservizi/Commercio/Fiere\\_Sagre/Schede/S\\_001287F001.pdf](http://www.datigeo-piem-download.it/direct/Geoservizi/Commercio/Fiere_Sagre/Schede/S_001287F001.pdf)**Piazza Unita` d`Italia**[http://www.datigeo-piem-download.it/direct/Geoservizi/Commercio/Fiere\\_Sagre/Mappe/M\\_001287F001.pdf](http://www.datigeo-piem-download.it/direct/Geoservizi/Commercio/Fiere_Sagre/Mappe/M_001287F001.pdf)

Organizzazione: Comune e Pro Loco - Via Giacomo Matteotti 19 - 10087 Valperga (To) - tel.0124/617.146/7  
fax - commercio@comune.valperga.to.it - www.comune.valperga.to.it

**Varallo (VC)****11 - 20 luglio**

Regionale - Fiera Generale - Agricoltura, Enogastronomia, Antiquariato, Arredamento, Articoli da regalo, Oreficeria, Abbigliamento

**Alpa`a - 44<sup>^</sup> Ed.**[http://www.datigeo-piem-download.it/direct/Geoservizi/Commercio/Fiere\\_Sagre/Schede/S\\_002156F001.pdf](http://www.datigeo-piem-download.it/direct/Geoservizi/Commercio/Fiere_Sagre/Schede/S_002156F001.pdf)**Centro cittadino**[http://www.datigeo-piem-download.it/direct/Geoservizi/Commercio/Fiere\\_Sagre/Mappe/M\\_002156F001.pdf](http://www.datigeo-piem-download.it/direct/Geoservizi/Commercio/Fiere_Sagre/Mappe/M_002156F001.pdf)

Organizzazione: Comitato per l'Alpaa` - Corso Roma 31 - 13019 Varallo (Vc) - tel.0163/562.712  
fax 0163/518.26 - info@alpaa.net - www.alpaa.net

**Varisella (TO)****18 luglio**

Locale - Mostra Mercato - Alimentare (Prodotti tipici), Artigianato, Oggettistica, Hobbistica

**Notteggiando per Varisella**[http://www.datigeo-piem-download.it/direct/Geoservizi/Commercio/Fiere\\_Sagre/Schede/S\\_001289F001.pdf](http://www.datigeo-piem-download.it/direct/Geoservizi/Commercio/Fiere_Sagre/Schede/S_001289F001.pdf)**Via Don Cabodi - Piazzale comunale - aree limitrofe**[http://www.datigeo-piem-download.it/direct/Geoservizi/Commercio/Fiere\\_Sagre/Mappe/M\\_001289F001.pdf](http://www.datigeo-piem-download.it/direct/Geoservizi/Commercio/Fiere_Sagre/Mappe/M_001289F001.pdf)

Organizzazione: Comune - Via Don G. Cabodi 4 - 10070 Varisella (To) - tel.011/924.93.75  
fax - info@comunevarisella.to.it - www.comune.varisella.to.it

**Venaria Reale (TO)****16 - 17 maggio**

Locale - Mostra Mercato - Agricoltura, Floricoltura, Hobbistica

**Festa delle Rose – Fragranza - 18<sup>^</sup> Ed.**[http://www.datigeo-piem-download.it/direct/Geoservizi/Commercio/Fiere\\_Sagre/Schede/S\\_001292F001.pdf](http://www.datigeo-piem-download.it/direct/Geoservizi/Commercio/Fiere_Sagre/Schede/S_001292F001.pdf)**Via Mensa - Piazza Annunziata**[http://www.datigeo-piem-download.it/direct/Geoservizi/Commercio/Fiere\\_Sagre/Mappe/M\\_001292F001.pdf](http://www.datigeo-piem-download.it/direct/Geoservizi/Commercio/Fiere_Sagre/Mappe/M_001292F001.pdf)

Organizzazione: Comune - Piazza Martiri della Liberta' 1 - 10078 Venaria Reale (To) - tel.011/407.24.62  
fax - commercio@comune.venariaerale.to.it - www.comune.venarareale.to.it

**Venasca (CN)****17 - 18 ottobre**

Locale - Mostra Mercato - Enogastronomia, Artigianato, Hobbistica

**La Castagna - Mostra Mercato dei Prodotti della Valle Varaita - 31<sup>^</sup> Ed.**[http://www.datigeo-piem-download.it/direct/Geoservizi/Commercio/Fiere\\_Sagre/Schede/S\\_004237F001.pdf](http://www.datigeo-piem-download.it/direct/Geoservizi/Commercio/Fiere_Sagre/Schede/S_004237F001.pdf)**Centro cittadino**[http://www.datigeo-piem-download.it/direct/Geoservizi/Commercio/Fiere\\_Sagre/Mappe/M\\_004237F001.pdf](http://www.datigeo-piem-download.it/direct/Geoservizi/Commercio/Fiere_Sagre/Mappe/M_004237F001.pdf)

Organizzazione: Pro Loco - Via Morbiducci 2 - 12020 Venasca (Cn) - tel.349/223.33.78  
fax - prolocovenasca@libero.it - www.venasca.gov.it

**Veza d'Alba (CN)****14 - 22 novembre**

Regionale - Mostra Mercato - Agricoltura (Tartufi), Ortofrutticoltura, Enogastronomia, Artigianato

**Fiera Regionale del Tartufo Bianco di Veza d'Alba e dei Vini del Roero**[http://www.datigeo-piem-download.it/direct/Geoservizi/Commercio/Fiere\\_Sagre/Schede/S\\_004241F001.pdf](http://www.datigeo-piem-download.it/direct/Geoservizi/Commercio/Fiere_Sagre/Schede/S_004241F001.pdf)**Salone Manifestazioni - Piazza San Bernardo**[http://www.datigeo-piem-download.it/direct/Geoservizi/Commercio/Fiere\\_Sagre/Mappe/M\\_004241F001.pdf](http://www.datigeo-piem-download.it/direct/Geoservizi/Commercio/Fiere_Sagre/Mappe/M_004241F001.pdf)

Organizzazione: Comune - Via Mazzini 29 - 12040 Veza d'Alba (Cn) - tel.0173/650.22  
fax 0173/651.84 - info@comune.vezzadalba.cn.it - www.comunevezzadalba.cn.it

**Vigone (TO)****22 - 23 febbraio**

Regionale - Mostra Mercato - Agricoltura, Energia

**Fiera della Meccanizzazione Agricola**[http://www.datigeo-piem-download.it/direct/Geoservizi/Commercio/Fiere\\_Sagre/Schede/S\\_001299F001.pdf](http://www.datigeo-piem-download.it/direct/Geoservizi/Commercio/Fiere_Sagre/Schede/S_001299F001.pdf)**Piazza Vittorio Emanuele - Piazza San Rocco - Piazza Cardinal Boetto**[http://www.datigeo-piem-download.it/direct/Geoservizi/Commercio/Fiere\\_Sagre/Mappe/M\\_001299F001.pdf](http://www.datigeo-piem-download.it/direct/Geoservizi/Commercio/Fiere_Sagre/Mappe/M_001299F001.pdf)

Organizzazione: Associazione Manifestazioni Agricole Vigonesi - Piazza Palazzo Civico 18 - 10067 Vigone (To) - tel.338/205.64.66  
fax 011/980.23.81 - info@amav.it - www.amav.it

**Vigone (TO)****18 aprile**

Regionale - Mostra Mercato - Agricoltura, Floricoltura, Artigianato

**VigoFlor**[http://www.datigeo-piem-download.it/direct/Geoservizi/Commercio/Fiere\\_Sagre/Schede/S\\_001299F002.pdf](http://www.datigeo-piem-download.it/direct/Geoservizi/Commercio/Fiere_Sagre/Schede/S_001299F002.pdf)**Centro cittadino**[http://www.datigeo-piem-download.it/direct/Geoservizi/Commercio/Fiere\\_Sagre/Mappe/M\\_001299F002.pdf](http://www.datigeo-piem-download.it/direct/Geoservizi/Commercio/Fiere_Sagre/Mappe/M_001299F002.pdf)

Organizzazione: Pro Loco - Piazza Palazzo Civico 18 - 10067 Vigone (To) - tel.335/775.63.88  
fax 011/980.23.81 - info@prolocovigone.it - www.comune.vigone.to.it

**Vigone (TO)****16 - 18 ottobre**

Nazionale - Mostra Mercato - Agricoltura, Sicurezza, Energia, Arredamento

**Mais e Cavalli - Edizione 2020**[http://www.datigeo-piem-download.it/direct/Geoservizi/Commercio/Fiere\\_Sagre/Schede/S\\_001299F004.pdf](http://www.datigeo-piem-download.it/direct/Geoservizi/Commercio/Fiere_Sagre/Schede/S_001299F004.pdf)*Piazza Clemente Corte - Piazza Palazzo Civico - Via Umberto I*[http://www.datigeo-piem-download.it/direct/Geoservizi/Commercio/Fiere\\_Sagre/Mappe/M\\_001299F004.pdf](http://www.datigeo-piem-download.it/direct/Geoservizi/Commercio/Fiere_Sagre/Mappe/M_001299F004.pdf)

Organizzazione: Comune - Piazza Palazzo Civico 18 - tel.011/980.42.69  
 fax 011/980.23.81 - [piera.partiti@comune.vigone.to.it](mailto:piera.partiti@comune.vigone.to.it) - [www.comune.vigone.to.it](http://www.comune.vigone.to.it)

**Vignale Monferrato (AL)****25 ottobre**

Locale - Mostra Mercato - Alimentare, Prodotti artigianali, Hobbistica

**Fiera d'Autunno - 1<sup>^</sup> Ed.**[http://www.datigeo-piem-download.it/direct/Geoservizi/Commercio/Fiere\\_Sagre/Schede/S\\_004237F001.pdf](http://www.datigeo-piem-download.it/direct/Geoservizi/Commercio/Fiere_Sagre/Schede/S_004237F001.pdf)*Piazza Del Popolo*[http://www.datigeo-piem-download.it/direct/Geoservizi/Commercio/Fiere\\_Sagre/Mappe/M\\_004237F001.pdf](http://www.datigeo-piem-download.it/direct/Geoservizi/Commercio/Fiere_Sagre/Mappe/M_004237F001.pdf)

Organizzazione: Pro Loco Vignale - Piazza del Popolo 4 - 15049 Vignale M.to (Al) - tel.349/389.02.59  
 fax - [prolocovignale@gmail.com](mailto:prolocovignale@gmail.com) - [www.prolocovignalemonferrato.it](http://www.prolocovignalemonferrato.it)

**Vignale Monferrato (AL)****13 dicembre**

Locale - Mostra Mercato - Alimentare, Prodotti artigianali, Hobbistica

**Natale a Vignale - 1<sup>^</sup> Ed.**[http://www.datigeo-piem-download.it/direct/Geoservizi/Commercio/Fiere\\_Sagre/Schede/S\\_004237F001.pdf](http://www.datigeo-piem-download.it/direct/Geoservizi/Commercio/Fiere_Sagre/Schede/S_004237F001.pdf)*Piazza Del Popolo*[http://www.datigeo-piem-download.it/direct/Geoservizi/Commercio/Fiere\\_Sagre/Mappe/M\\_004237F001.pdf](http://www.datigeo-piem-download.it/direct/Geoservizi/Commercio/Fiere_Sagre/Mappe/M_004237F001.pdf)

Organizzazione: Pro Loco Vignale - Piazza del Popolo 4 - 15049 Vignale M.to (Al) - tel.349/389.02.59  
 fax - [prolocovignale@gmail.com](mailto:prolocovignale@gmail.com) - [www.prolocovignalemonferrato.it](http://www.prolocovignalemonferrato.it)

**Villanova Mondovì (CN)****14 - 15 novembre**

Nazionale - Mostra Mercato - Agricoltura, Enogastronomia

**Bee - Formaggi di Montagna**[http://www.datigeo-piem-download.it/direct/Geoservizi/Commercio/Fiere\\_Sagre/Schede/S\\_004245F002.pdf](http://www.datigeo-piem-download.it/direct/Geoservizi/Commercio/Fiere_Sagre/Schede/S_004245F002.pdf)*Quartiere fieristico di Piazza della Rimembranza - Via XX Settembre - Via Roma - Piazza Filippi*[http://www.datigeo-piem-download.it/direct/Geoservizi/Commercio/Fiere\\_Sagre/Mappe/M\\_004245F002.pdf](http://www.datigeo-piem-download.it/direct/Geoservizi/Commercio/Fiere_Sagre/Mappe/M_004245F002.pdf)

Organizzazione: Comune - Via Alessandro Orsi 8 - 12089 Villanova Mondovì (Cn) - tel.0174/698.151/3  
 fax 0174/597.151 - [manifestazioni@comune.villanova-mondovi.cn.it](mailto:manifestazioni@comune.villanova-mondovi.cn.it) - [www.comune.villanova-mondovi.cn.it](http://www.comune.villanova-mondovi.cn.it)

**Villanova Solaro (CN)****8 novembre**

Locale - Mostra Mercato - Agricoltura (Macchinari agricoli)

**Fiera di San Martino**[http://www.datigeo-piem-download.it/direct/Geoservizi/Commercio/Fiere\\_Sagre/Schede/S\\_004246F001.pdf](http://www.datigeo-piem-download.it/direct/Geoservizi/Commercio/Fiere_Sagre/Schede/S_004246F001.pdf)*Piazza Vittorio Emanuele II*[http://www.datigeo-piem-download.it/direct/Geoservizi/Commercio/Fiere\\_Sagre/Mappe/M\\_004246F001.pdf](http://www.datigeo-piem-download.it/direct/Geoservizi/Commercio/Fiere_Sagre/Mappe/M_004246F001.pdf)

Organizzazione: Comune - Pro Loco - Piazza Vittorio Emanuele 7 - 12030 Villanova Solaro (Cn) - tel.0172/993.33  
 fax 0172/993.40 - [villanova.solaro@tiscali.it](mailto:villanova.solaro@tiscali.it) - [www.comune.villanovasolaro.cn.it](http://www.comune.villanovasolaro.cn.it)

**Villar Focchiardo (TO)****17 - 18 ottobre**

Locale - Mostra Mercato - Agricoltura, Artigianato, Hobbistica

**Sagra Valsusina del Marrone - 59<sup>^</sup> Ed.**[http://www.datigeo-piem-download.it/direct/Geoservizi/Commercio/Fiere\\_Sagre/Schede/S\\_001305F001.pdf](http://www.datigeo-piem-download.it/direct/Geoservizi/Commercio/Fiere_Sagre/Schede/S_001305F001.pdf)*Via Cappella delle Vigne*[http://www.datigeo-piem-download.it/direct/Geoservizi/Commercio/Fiere\\_Sagre/Mappe/M\\_001305F001.pdf](http://www.datigeo-piem-download.it/direct/Geoservizi/Commercio/Fiere_Sagre/Mappe/M_001305F001.pdf)

Organizzazione: Pro Loco - Via Conte Carroccio 30 - 10050 Villar Focchiardo (To) - tel.335/375.171  
fax - info@prolocovillarfocchiardo.com - www.prolocovillarfocchiardo.com

**Villar Pellice (TO)****14 giugno**

Locale - Mostra Mercato - Agricoltura, Artigianato locale, Hobbistica

**Villar e Si Travaj**[http://www.datigeo-piem-download.it/direct/Geoservizi/Commercio/Fiere\\_Sagre/Schede/S\\_001306F002.pdf](http://www.datigeo-piem-download.it/direct/Geoservizi/Commercio/Fiere_Sagre/Schede/S_001306F002.pdf)*Centro cittadino*[http://www.datigeo-piem-download.it/direct/Geoservizi/Commercio/Fiere\\_Sagre/Mappe/M\\_001306F002.pdf](http://www.datigeo-piem-download.it/direct/Geoservizi/Commercio/Fiere_Sagre/Mappe/M_001306F002.pdf)

Organizzazione: Comune - Viale I° Maggio 37 - 10060 Villar Pellice (To) - tel.0121/930.712  
fax 0121/930.159 - info@comunevillarpellice.it - www.comunevillarpellice.it

**Villar Pellice (TO)****18 ottobre**

Locale - Mostra Mercato - Agricoltura, Artigianato locale, Hobbistica

**Mostra Mercato della Festa d'Autunno**[http://www.datigeo-piem-download.it/direct/Geoservizi/Commercio/Fiere\\_Sagre/Schede/S\\_001306F001.pdf](http://www.datigeo-piem-download.it/direct/Geoservizi/Commercio/Fiere_Sagre/Schede/S_001306F001.pdf)*Parco Flissia*[http://www.datigeo-piem-download.it/direct/Geoservizi/Commercio/Fiere\\_Sagre/Mappe/M\\_001306F001.pdf](http://www.datigeo-piem-download.it/direct/Geoservizi/Commercio/Fiere_Sagre/Mappe/M_001306F001.pdf)

Organizzazione: Comune - Viale I° Maggio 37 - 10060 Villar Pellice (To) - tel.0121/930.712  
fax 0121/930.159 - info@comunevillarpellice.it - www.comunevillarpellice.it

**Vinadio (CN)****23 - 25 ottobre**

Locale - Mostra Mercato - Alimentare, Prodotti tipici, Macchine agricole

**Fiera della Pecora Sambucana**[http://www.datigeo-piem-download.it/direct/Geoservizi/Commercio/Fiere\\_Sagre/Schede/S\\_004248F001.pdf](http://www.datigeo-piem-download.it/direct/Geoservizi/Commercio/Fiere_Sagre/Schede/S_004248F001.pdf)*Centro cittadino*[http://www.datigeo-piem-download.it/direct/Geoservizi/Commercio/Fiere\\_Sagre/Mappe/M\\_004248F001.pdf](http://www.datigeo-piem-download.it/direct/Geoservizi/Commercio/Fiere_Sagre/Mappe/M_004248F001.pdf)

Organizzazione: Comune - Via Vittorio Emanuele 23 - 12010 Vinadio (Cn) - tel.0171/959.143  
fax - protocollo.comune.vinadio.cn.it - www.comune.vinadio.cn.it

**Vistrorio (TO)****14 giugno**

Locale - Mostra Mercato - Artigianato, Hobbistica

**Pietra - Legno e Ferro - Arte in Liberta` - 11<sup>^</sup> Ed.**[http://www.datigeo-piem-download.it/direct/Geoservizi/Commercio/Fiere\\_Sagre/Schede/S\\_001312F001.pdf](http://www.datigeo-piem-download.it/direct/Geoservizi/Commercio/Fiere_Sagre/Schede/S_001312F001.pdf)*Centro cittadino*[http://www.datigeo-piem-download.it/direct/Geoservizi/Commercio/Fiere\\_Sagre/Mappe/M\\_001312F001.pdf](http://www.datigeo-piem-download.it/direct/Geoservizi/Commercio/Fiere_Sagre/Mappe/M_001312F001.pdf)

Organizzazione: Comune - Piazza Vittorio 1 - 10080 Vistrorio (To) - tel.0125/789.072  
fax 0125/791.963 - protocollo@comune.vistrorio.to.it - www.comune.vistrorio.to.it

**Viu` (TO)****23 agosto**

Locale - Mostra Mercato - Antiquariato minore

**Il Baule della Nonna**[http://www.datigeo-piem-download.it/direct/Geoservizi/Commercio/Fiere\\_Sagre/Schede/S\\_001312F001.pdf](http://www.datigeo-piem-download.it/direct/Geoservizi/Commercio/Fiere_Sagre/Schede/S_001312F001.pdf)**Centro cittadino**[http://www.datigeo-piem-download.it/direct/Geoservizi/Commercio/Fiere\\_Sagre/Mappe/M\\_001312F001.pdf](http://www.datigeo-piem-download.it/direct/Geoservizi/Commercio/Fiere_Sagre/Mappe/M_001312F001.pdf)

Organizzazione: Comune - Piazza Vittorio Veneto 2 - 10070 Viu` (To) - tel.0123/696.101  
fax 0123/696.264 - segreteria@comune.viu.to.it - www.comune.viu.to.it

**Viu` (TO)****8 novembre**

Locale - Mostra Mercato - Artigianato, Prodotti tipici

**Fiera di San Martino**[http://www.datigeo-piem-download.it/direct/Geoservizi/Commercio/Fiere\\_Sagre/Schede/S\\_001312F001.pdf](http://www.datigeo-piem-download.it/direct/Geoservizi/Commercio/Fiere_Sagre/Schede/S_001312F001.pdf)**Centro cittadino**[http://www.datigeo-piem-download.it/direct/Geoservizi/Commercio/Fiere\\_Sagre/Mappe/M\\_001312F001.pdf](http://www.datigeo-piem-download.it/direct/Geoservizi/Commercio/Fiere_Sagre/Mappe/M_001312F001.pdf)

Organizzazione: Comune - Piazza Vittorio Veneto 2 - 10070 Viu` (To) - tel.0123/696.101  
fax 0123/696.264 - segreteria@comune.viu.to.it - www.comune.viu.to.it

**Zimone (BI)****13 settembre**

Locale - Mostra Mercato - Enogastronomia, Artigianato locale, Macchinari agricoli, Biologico, Hobbistica

**Cantavino - 24<sup>^</sup> Ed.**[http://www.datigeo-piem-download.it/direct/Geoservizi/Commercio/Fiere\\_Sagre/Schede/S\\_096081F001.pdf](http://www.datigeo-piem-download.it/direct/Geoservizi/Commercio/Fiere_Sagre/Schede/S_096081F001.pdf)**Centro cittadino**[http://www.datigeo-piem-download.it/direct/Geoservizi/Commercio/Fiere\\_Sagre/Mappe/M\\_096081F001.pdf](http://www.datigeo-piem-download.it/direct/Geoservizi/Commercio/Fiere_Sagre/Mappe/M_096081F001.pdf)

Organizzazione: Pro Loco - Via Chiesa 30 - 13887 Zimone (Bi) - tel.015/670.011  
fax - info.prolocozimone@libero.it - www.prolocozimone.it

Manifestazioni Fieristiche  
Elenco Cronologico

CALENDARIO  
REGIONALE

PIEMONTE IN FIERA

<b>3 - 5 gennaio</b> <b>Mercatini dello Sciatore</b>	Locale	<b>7 - 8 marzo</b> <b>Un Borgo di Cioccolato - 20<sup>^</sup> Ed.</b>	Locale
Frabosa Sottana (CN)	Frazione Artesina	Borgo San Dalmazzo (CN)	Struttura polifunzionale ex Palazzo Bertello
<b>18 - 19 gennaio</b> <b>Nozze da Sogno - Torino sposi</b>	Locale	<b>7 - 8 marzo</b> <b>Fiera Primaveraile - 556<sup>^</sup> Ed.</b>	Regionale
Torino (TO)	Pala Alpitour	Carmagnola (TO)	Foro Boario - Piazza Italia - vie limitrofe
<b>30 gennaio - 2 febbraio</b> <b>Automotoracing - 11<sup>^</sup> Ed.</b>	Locale	<b>7 - 8 marzo</b> <b>Mostra interregionale di Coniglicoltura - 41<sup>^</sup> Ed.</b>	Locale
Torino (TO)	Centro Espositivo Lingotto Fiere - Via Nizza 294	Santhia` (VC)	Centro Zootecnico Ugo Morini - Via Tagliamento
<b>30 gennaio - 2 febbraio</b> <b>Automotoretro` - 38<sup>^</sup> Ed.</b>	Internazionale	<b>7 - 8 marzo</b> <b>Festa del Tartufo Nero di Scagnello</b>	Locale
Torino (TO)	Centro Espositivo Lingotto Fiere - Via Nizza 294	Scagnello (CN)	Largo Giovanni Muratore
<b>2 febbraio</b> <b>Mercatini dello Sciatore</b>	Locale	<b>7 - 15 marzo</b> <b>Mostra degli Agrumi di Cannero Riviera</b>	Locale
Frabosa Sottana (CN)	Frazione Artesina	Cannero Riviera (VB)	Sala comunale Pietro Carmine - Localita` Lido
<b>9 febbraio</b> <b>Mercatini dello Sciatore</b>	Locale	<b>8 marzo</b> <b>Mostra Mercato dei Prodotti Tipici della Langa Astigiana e dintorni</b>	Locale
Frabosa Sottana (CN)	Frazione Artesina	Monastero Bormida (AT)	Piazza XX Settembre - aree limitrofe
<b>12 - 14 febbraio</b> <b>A&amp;T - Automation &amp; Testing</b>	Internazionale	<b>12 - 15 marzo</b> <b>Fiera della Meccanizzazione Agricola</b>	Nazionale
Torino (TO)	Centro Espositivo Lingotto Fiere - Via Nizza 294	Savigliano (CN)	Area fieristica di Via Alba/Via Canavere
<b>16 febbraio</b> <b>Mercatini dello Sciatore</b>	Locale	<b>13 - 22 marzo</b> <b>Mostra di San Giuseppe - 74<sup>^</sup> Ed.</b>	Regionale
Frabosa Sottana (CN)	Frazione Artesina	Casale Monferrato (AL)	Palafiere
<b>22 - 23 febbraio</b> <b>Fiera della Meccanizzazione Agricola</b>	Regionale	<b>15 - 16 marzo</b> <b>Fiera di San Giuseppe</b>	Locale
Vigone (TO)	Piazza Vittorio Emanuele - Piazza San Rocco Piazza Cardinal Boetto	San Secondo di Pinerolo (TO)	Centro cittadino
<b>29 febbraio - 8 marzo</b> <b>Expocasa - Salone dell'Arredamento e delle Idee per abitare</b>	Nazionale	<b>22 - 23 marzo</b> <b>Fiera di San Giuseppe - Alla Corte del Vino Barbera</b>	Locale
Torino (TO)	Centro Espositivo Lingotto Fiere - Via Nizza 294	San Damiano d`Asti (AT)	Centro cittadino

<b>27 - 29 marzo</b> <b>DeGusto</b>	Regionale	<b>5 aprile</b> <b>L'Agroalimentare di Oropa</b>	Locale
Novara (NO) <i>Piazza Martiri - Sala Contrattazione Merci - Area esterna</i>		Biella (BI) <i>Oropa - Santuario</i>	
<b>28 - 29 marzo</b> <b>Follia in Fiore</b>	Locale	<b>5 aprile</b> <b>Fiera di Primavera - 5<sup>^</sup> Ed.</b>	Locale
Collegno (TO) <i>Certosa Reale - Museo della Citta' - Piazza Avis</i>		Caraglio (CN) <i>Centro cittadino</i>	
<b>28 - 29 marzo</b> <b>Mostra della Camelia e dei Fiori di Primavera - 34<sup>^</sup> Ed.</b>	Locale	<b>5 aprile</b> <b>Fiera di Primavera - 16<sup>^</sup> Ed.</b>	Locale
Gozzano (NO) <i>Palazzo Comunale Piazza Matteotti - Via Dante</i>		Carema (TO) <i>Centro cittadino</i>	
<b>28 - 29 marzo</b> <b>Raduno Numismatico Citta' di Torino - 2<sup>o</sup> Convegno Torino 2020</b>	Locale	<b>5 aprile</b> <b>Fiera di Sant'Isidoro - 44<sup>^</sup> Ed.</b>	Locale
Torino (TO) <i>NH Ambasciatori - Corso Vittorio Emanuele II<sup>o</sup> 104</i>		Favria (TO) <i>Parco Valentino - Villaggio Castello</i>	
<b>29 marzo</b> <b>L'Agroalimentare di Oropa</b>	Locale	<b>5 aprile</b> <b>Fiera Primaveraile</b>	Locale
Biella (BI) <i>Oropa - Santuario</i>		Orbassano (TO) <i>Centro cittadino</i>	
<b>29 marzo</b> <b>Antica Fiera dei Pom a moj</b>	Locale	<b>5 aprile</b> <b>Cascine in Piazza 2020</b>	Locale
Casalnoceto (AL) <i>Piazza Martiri della Liberta' - Piazza Dante Piazza Cavour - centro cittadino - area Edificio comunale scolastico</i>		Pralormo (TO) <i>Via Umberto I<sup>o</sup></i>	
<b>29 marzo</b> <b>Cascine in Piazza 2020</b>	Locale	<b>5 aprile</b> <b>Fera d'La Caplina</b>	Locale
Pralormo (TO) <i>Via Umberto I<sup>o</sup></i>		Sandigliano (BI) <i>Via Oropa, Via Mucrone, Area Pro Loco</i>	
<b>29 - 30 marzo</b> <b>Mostra Regionale Zootecnica di Quaresima - 70<sup>^</sup> Ed.</b>	Regionale	<b>5 aprile</b> <b>Mostra del Capretto Tipico Vigezzino</b>	Locale
Cuneo (CN) <i>MIAC - Foro Boario - Via Bra 77 - Localita' Ronchi</i>		Santa Maria Maggiore (VB) <i>Via Belcastro - Centro del fondo</i>	
<b>3 - 5 aprile</b> <b>Fruttinfioro 2020</b>	Nazionale	<b>12 aprile</b> <b>L'Agroalimentare di Oropa</b>	Locale
Lagnasco (CN) <i>Piazza Umberto - Piazzale Asprofrut</i>		Biella (BI) <i>Oropa - Santuario</i>	
<b>4 - 5 aprile</b> <b>Ortoflora &amp; Natura - Mostra Mercato - 32<sup>^</sup> Ed.</b>	Regionale	<b>12 - 13 aprile</b> <b>Maestri di Gusto in Fiera</b>	Regionale
Carmagnola (TO) <i>Parco Cascina Vigna</i>		Pamparato (CN) <i>Centro cittadino</i>	

<b>13 aprile</b> <b>Fiera dei Prodotti Agricoli ed Artigianali Locali</b>	Locale	<b>24 - 26 aprile</b> <b>Fiera del Santo Cristo</b>	Locale
Berzano di San Pietro (AT)	<i>Piazza Municipale</i>	Nizza Monferrato (AT)	<i>Centro cittadino</i>
<b>13 aprile</b> <b>Fiera Gusti e Sapori di Primavera - Mostra Bovini, Ovini e Caprini - 29<sup>^</sup> Ed.</b>	Locale	<b>25 aprile</b> <b>Balangero in Fiore</b>	Locale
Ponderano (BI)	<i>Piazza Alpini d'Italia - Piazza Palatucci - Via Carducci</i>	Balangero (TO)	<i>Viale Copperi - Piazza Pertini - Parco comunale</i>
<b>13 aprile</b> <b>Cascine in Piazza 2020</b>	Locale	<b>25 aprile</b> <b>Viviverde - 21<sup>^</sup> Ed.</b>	Locale
Pralormo (TO)	<i>Via Umberto I<sup>o</sup></i>	Castell'Alfero (AT)	<i>Piazza Castello - Piazza Mazzini - Vie limitrofe</i>
<b>18 aprile</b> <b>VigoFlor</b>	Regionale	<b>25 aprile</b> <b>Profumo di Primavera</b>	Locale
Vigone (TO)	<i>Centro cittadino</i>	Moncrivello (VC)	<i>Parco Villa Valleris</i>
<b>18 - 19 aprile</b> <b>Fiori in Fiera</b>	Locale	<b>25 aprile</b> <b>Cascine in Piazza 2020</b>	Locale
Isola d'asti (AT)	<i>Frazioni Villa e Piano</i>	Pralormo (TO)	<i>Via Umberto I<sup>o</sup></i>
<b>19 aprile</b> <b>L'Agroalimentare di Oropa</b>	Locale	<b>25 - 26 aprile</b> <b>Fiera Nazionale Vinum - 44<sup>^</sup> Ed.</b>	Nazionale
Biella (BI)	<i>Oropa - Santuario</i>	Alba (CN)	<i>Palazzo Mostre e Congressi Giacomo Morra Cortile della Maddalena - Piazze del centro cittadino</i>
<b>19 aprile</b> <b>Fiera di San Giorgio - 5<sup>^</sup> Ed.</b>	Locale	<b>25 - 26 aprile</b> <b>Fiori e &amp; Sapori</b>	Locale
Caselette (TO)	<i>Viale S. Abaco - Piazza Cays</i>	Torre Pellice (TO)	<i>Centro cittadino</i>
<b>19 aprile</b> <b>Cascine in Piazza 2020</b>	Locale	<b>25 aprile - 3 maggio</b> <b>Mostra Mercato del Vino Ghemme DOCG - 50<sup>^</sup> Ed.</b>	Locale
Pralormo (TO)	<i>Via Umberto I<sup>o</sup></i>	Ghemme (NO)	<i>Ricetto di Ghemme</i>
<b>19 aprile</b> <b>Fiera di Primavera</b>	Locale	<b>26 aprile</b> <b>L'Agroalimentare di Oropa</b>	Locale
Rivoli (TO)	<i>Piazza Aldo Moro - vie limitrofe</i>	Biella (BI)	<i>Oropa - Santuario</i>
<b>23 - 26 aprile</b> <b>Fiera di San Giorgio - 416<sup>^</sup> Ed.</b>	Locale	<b>26 aprile</b> <b>Fiera Primaveraile</b>	Locale
Alessandria (AL)	<i>Centro cittadino</i>	Castagnole Piemonte (TO)	<i>Zona artigianale - Largo Trento</i>

<b>26 aprile</b> <b>Fiera Primavera Agricola e del Bestiame - 74<sup>^</sup> Ed.</b>	Locale	<b>1 - 3 maggio</b> <b>Fiera Nazionale Vinum - 44<sup>^</sup> Ed.</b>	Nazionale
Castellamonte (TO)	Centro cittadino	Alba (CN)	Palazzo Mostre e Congressi Giacomo Morra Cortile della Maddalena - Piazze del centro cittadino
<b>26 aprile</b> <b>Fiera di San Giorgio - Rassegna Zootecnica Fera `D San Giors - 14<sup>^</sup> Ed.</b>	Locale	<b>1 - 31 maggio</b> <b>Riso &amp; Rose 2020 - 20<sup>^</sup> Ed.</b>	Locale
Frabosa Sottana (CN)	Piazza Sacco - Via Piave - Piazzale Rio Bedale	Casale Monferrato (AL)	Centro cittadino Castello del Monferrato - Piazza Castello
<b>26 aprile</b> <b>Anduma e Tas-Tuma</b>	Locale	<b>2 - 3 maggio</b> <b>Riso &amp; Rose 2020 - Ponzano in... Giardini aperti</b>	Locale
Murazzano (CN)	Piazza Mos. Dadone - Via C. D`Aste	Ponzano Monferrato (AL)	Piazza Unita` d`Italia
<b>26 aprile</b> <b>Cascine in Piazza 2020</b>	Locale	<b>3 maggio</b> <b>L`Agroalimentare di Oropa</b>	Locale
Pralormo (TO)	Via Umberto I°	Biella (BI)	Oropa - Santuario
<b>26 - 27 aprile</b> <b>Mostra Mercato di Macchine Agricole e Prodotti per l`Agricoltura</b>	Locale	<b>3 maggio</b> <b>Bussolengo... di tornio, di sgorbia e non solo - 16<sup>^</sup> Ed.</b>	Locale
Pinerolo (TO)	Piazza d`Armi - Viale Vittorio Veneto Viale Cavalieri di Vittorio Veneto	Bussolengo (TO)	Centro cittadino - Via Traforo
<b>28 aprile - 3 maggio</b> <b>Mostra Nazionale dell`Artigianato. Saluzzo - 82<sup>^</sup> Ed.</b>	Nazionale	<b>3 maggio</b> <b>Festa di Primavera - L`Asparago - 11<sup>^</sup> Ed.</b>	Locale
Saluzzo (CN)	Museo Civico Casa Cavassa - Via San Giovanni 5	Cambiano (TO)	Area Pro Loco Via Camporelle angolo Via D`Ovia
<b>30 aprile - 3 maggio</b> <b>Le Valli in Vetrina - 8<sup>^</sup> Ed.</b>	Locale	<b>3 maggio</b> <b>Florarte - Festa dei Fiori, delle Piante e dei Prodotti tipici</b>	Locale
Ceres (TO)	Piazzale Grande Torino - Area Mercatale	Castellamonte (TO)	Centro cittadino
<b>1 maggio</b> <b>Le Contrade del Freisa</b>	Locale	<b>3 maggio</b> <b>Sapori di Primavera - Sagra dell`Asparago</b>	Locale
Buttiglieria d`Asti (AT)	Centro cittadino	Cigliano (VC)	Corso Umberto
<b>1 maggio</b> <b>Fiera Agricola - 21<sup>^</sup> Ed.</b>	Regionale	<b>3 maggio</b> <b>Fiera dell`Asparago - 47<sup>^</sup> Ed.</b>	Locale
Oleggio (NO)	Piazza Martiri - Viale dell`Allea cittadina	Fubine (AL)	Localita` Campi Cerrina
<b>1 maggio</b> <b>Cascine in Piazza 2020</b>	Locale	<b>3 maggio</b> <b>Rassegna Zootecnica - Battaglia delle Reines</b>	Locale
Pralormo (TO)	Via Umberto I°	Locana (TO)	Area attrezzata Localita` Nusiglie

<b>3 maggio</b> <b>Fiera di Primavera - Sagra del Vino Nuovo</b>	Locale	<b>13 - 17 maggio</b> <b>Mostra Nazionale dell' Antiquariato - 43<sup>^</sup> Ed.</b>	Nazionale
Priocca (CN)	Centro cittadino	Saluzzo (CN)	Antiche Scuderie Caserma Mario Musso Piazza Montebello 1
<b>9 - 10 maggio</b> <b>Fiera Fiori e Vini - 27<sup>^</sup> Ed.</b>	Locale	<b>14 - 18 maggio</b> <b>Salone Internazionale del Libro di Torino</b>	Internazionale
Carignano (TO)	Parco comunale di Via Monte di Pietà vie e piazze limitrofe	Torino (TO)	Centro Espositivo Lingotto Fiere - Via Nizza 294
<b>9 - 10 maggio</b> <b>Expo Flora - 10<sup>^</sup> Ed.</b>	Locale	<b>16 - 17 maggio</b> <b>Riso &amp; Rose in Monferrato - Coniolo Fiori</b>	Locale
Fossano (CN)	Parco cittadino - Via Roma	Coniolo (AL)	Piazza Moncravetto - vie del centro cittadino
<b>9 - 10 maggio</b> <b>Nizza e` Barbera</b>	Locale	<b>16 - 17 maggio</b> <b>Festa delle Rose - Fragranza - 18<sup>^</sup> Ed.</b>	Locale
Nizza Monferrato (AT)	Foro Boario - Via Carlo Alberto - Via Corsi Piazza XX Settembre - Piazza Martiri di Alessandria	Venaria Reale (TO)	Via Mensa - Piazza Annunziata
<b>9 - 10 maggio</b> <b>Mercato della Terra e della Biodiversità</b>	Locale	<b>17 maggio</b> <b>L' Agroalimentare di Oropa</b>	Locale
San Giorgio Canavese (TO)	Centro cittadino	Biella (BI)	Oropa - Santuario
<b>10 maggio</b> <b>Pane, Fiori e Fantasia</b>	Locale	<b>17 maggio</b> <b>Fiera di Primavera - Festa della Pouia` e Sagra dei Prodotti Locali</b>	Locale
Barge (CN)	Centro cittadino	Bobbio Pellice (TO)	Piazza Caduti per la Libertà` Via Fonte della Salute
<b>10 maggio</b> <b>L' Agroalimentare di Oropa</b>	Locale	<b>17 maggio</b> <b>Il Giardino Incantato di Villa Tornaforte - 19<sup>^</sup> Ed.</b>	Locale
Biella (BI)	Oropa - Santuario	Cuneo (CN)	Villa Tornaforte - Località` Madonna dell' Olmo
<b>10 maggio</b> <b>Fiera primaverile</b>	Locale	<b>17 maggio</b> <b>Sagra del Grissino</b>	Locale
San Germano Chisone (TO)	Centro cittadino	Gassino Torinese (TO)	Corso Italia
<b>10 maggio</b> <b>Sagra del Canestrello</b>	Locale	<b>17 maggio</b> <b>MaggioNatura - Mostra Mercato Agroalimentare - 25<sup>^</sup> Ed.</b>	Locale
Vaie (TO)	Centro cittadino	Giaveno (TO)	Piazza Molines - centro cittadino
<b>11 maggio</b> <b>Tradizionale Fiera di Maggio - Sapori di Casa Nostra</b>	Locale	<b>17 maggio</b> <b>Piosasco in Fiore</b>	Locale
San Nazzaro Sesia (NO)	Piazza Vittorio Veneto - vie limitrofe	Piosasco (TO)	Centro cittadino

<b>17 maggio</b> <b>Mostra Interprovinciale Ovini di Razza Frabosana Roaschina - 27<sup>^</sup> Ed.</b> Roaschia (CN) Centro cittadino - Area Impianti sportivi	Locale	<b>30 maggio</b> <b>Festa di Primavera - Palio della Corte dei Savoia - Acaia - Gioco dell'Oca</b> Bussoleno (TO) Via Traforo - Piazza Stazione	Locale
<b>21 maggio</b> <b>Fera D`Le Capline</b> Pinasca (TO) Via Caduti per la Liberta` - Via De Amicis Piazzetta Wiernsheim	Locale	<b>31 maggio</b> <b>L`Agroalimentare di Oropa</b> Biella (BI) Oropa - Santuario	Locale
<b>23 - 24 maggio</b> <b>La Prima - Colori e Saporì di Primavera - Mostra Mercato delle Erbe Aromatiche ed Officiali di Primavera, Miele, Cereali e del panino con la Frittata De.Co. Di Ceva</b> Ceva (CN) Centro cittadino	Regionale	<b>31 maggio</b> <b>Fiera di Maggio - 10<sup>^</sup> Ed.</b> Busca (CN) Via Umberto I - centro cittadino	Locale
<b>23 - 24 maggio</b> <b>Riso e Rose - Ricami Divini</b> Rosignano Monferrato (AL) Centro cittadino	Locale	<b>31 maggio</b> <b>Antica Fiera della Ciliegia - Manufatti d`Autore</b> Dogliani (CN) Dogliani Castello	Regionale
<b>23 maggio - 7 giugno</b> <b>Mostra Mercato del Vino Locale - 49<sup>^</sup> Ed.</b> Boca (NO) Viale Partigiani	Locale	<b>5 - 7 giugno</b> <b>Degustibus 2020 - 11<sup>^</sup> Ed.</b> Cuneo (CN) Via Roma	Locale
<b>24 maggio</b> <b>L`Agroalimentare di Oropa</b> Biella (BI) Oropa - Santuario	Locale	<b>6 - 14 giugno</b> <b>Grande Fiera d`Estate - 45<sup>^</sup> Ed.</b> Savigliano (CN) Area fieristica di Via Alba/Via Canavere	Nazionale
<b>24 maggio</b> <b>Il Giardino Magico dei Babi. Visioni Positive</b> Gassino Torinese (TO) Corso Italia - Piazza Sampieri - Piazza A. Chiesa	Locale	<b>7 giugno</b> <b>L`Agroalimentare di Oropa</b> Biella (BI) Oropa - Santuario	Locale
<b>29 - 31 maggio</b> <b>Di Freisa in Freisa</b> Chieri (TO) Centro cittadino	Regionale	<b>7 giugno</b> <b>Mostra Mercato del Vino e dei Buoni Saporì Anno 2020</b> Borgone Susa (TO) Via Guido Bobba (Piazzale Scuola Primaria)	Locale
<b>29 - 31 maggio</b> <b>Assaggia Tortona e dintorni</b> Tortona (AL) Centro cittadino	Locale	<b>7 giugno</b> <b>Mostra di Minerali e Fossili - 25<sup>^</sup> Ed.</b> Cossato (BI) Piazza Croce Rossa - Area Mercato coperto	Locale
<b>29 maggio - 1 giugno</b> <b>Sagra del Canastrel</b> Montanaro (TO) Area Ca` Mescarlìn - Via Caluso Piazza Donatori Sangue - Via C. Battisti	Locale	<b>7 giugno</b> <b>Fiera della Menta</b> Piova` Massaia (AT) Piazza San Martino - Piazza Marconi Piazza Don Borio	Locale

<b>13 - 14 giugno</b> <b>Mostra Mercato di Arte Tessile Di Filo in Filo - 18<sup>^</sup> Ed.</b>	Locale	<b>27 giugno</b> <b>Food-Bine</b>	Locale
Caraglio (CN) <i>Il Filatoio Rosso - Via Matteotti, 40</i>		Fubine (AL) <i>Centro cittadino</i>	
<b>14 giugno</b> <b>L' Agroalimentare di Oropa</b>	Locale	<b>27 - 28 giugno</b> <b>Fiera delle Erbe Officinali ed Aromatiche - Non solo Erbe - 23<sup>^</sup> Ed.</b>	Regionale
Biella (BI) <i>Oropa - Santuario</i>		Sale San Giovanni (CN) <i>Centro cittadino</i>	
<b>14 giugno</b> <b>Sagra del Cossot</b>	Locale	<b>28 giugno</b> <b>L' Agroalimentare di Oropa</b>	Locale
Fogizzo (TO) <i>Centro cittadino</i>		Biella (BI) <i>Oropa - Santuario</i>	
<b>14 giugno</b> <b>Fera del Cossot (Fiera dello Zucchini)</b>	Locale	<b>1 - 5 luglio</b> <b>Fiera Equina di San Savino</b>	Locale
La Loggia (TO) <i>Piazza Cavour - Via Roma - Via Veneto</i>		Ivrea (TO) <i>Parco Dora - Centro cittadino</i>	
<b>14 giugno</b> <b>Le Nobili spezie</b>	Locale	<b>3 - 5 luglio</b> <b>Fiera di San Bernardo - 34<sup>^</sup> Ed.</b>	Regionale
Monale (AT) <i>Giardino del Castello Scarampi</i>		Macugnaga (VB) <i>Via Imseg - Piazza Municipio</i>	
<b>14 giugno</b> <b>Sagra della Fragola - 63<sup>^</sup> Ed.</b>	Locale	<b>4 - 5 luglio</b> <b>Fiera dell'Artigianato locale</b>	Locale
Peveragno (CN) <i>Centro cittadino</i>		Cantoira (TO) <i>Loc. Trambie'</i>	
<b>14 giugno</b> <b>Villar e Si Travaj</b>	Locale	<b>5 luglio</b> <b>L' Agroalimentare di Oropa</b>	Locale
Villar Pellice (TO) <i>Centro cittadino</i>		Biella (BI) <i>Oropa - Santuario</i>	
<b>14 giugno</b> <b>Pietra - Legno e Ferro - Arte in Liberta' - 11<sup>^</sup> Ed.</b>	Locale	<b>10 - 12 luglio</b> <b>Mostra Mercato della Toma di Lanzo e dei Formaggi d'Alpeggio - 24<sup>^</sup> Ed.</b>	Nazionale
Vistrorio (TO) <i>Centro cittadino</i>		Usseglio (TO) <i>Centro cittadino</i>	
<b>21 giugno</b> <b>L' Agroalimentare di Oropa</b>	Locale	<b>11 - 12 luglio</b> <b>Sagra del Melone</b>	Locale
Biella (BI) <i>Oropa - Santuario</i>		Isola Sant'Antonio (AL) <i>Piazza della Posta</i>	
<b>26 - 28 giugno</b> <b>Sagra del Mirtillo e delle Eccellenze Moncrivellesi</b>	Locale	<b>11 - 20 luglio</b> <b>Alpa'a - 44<sup>^</sup> Ed.</b>	Regionale
Moncrivello (VC) <i>Piazza Castello - Centro cittadino</i>		Varallo (VC) <i>Centro cittadino</i>	

<b>12 luglio</b> <b>L'Agroalimentare di Oropa</b>	Locale	<b>25 luglio</b> <b>Fiera del Bestiame - Meeting della Razza Piemontese</b>	Locale
Biella (BI) <i>Oropa - Santuario</i>		Fubine (AL) <i>Località Campo Sportivo</i>	
<b>12 luglio</b> <b>Chius'Arte - 15<sup>a</sup> Ed.</b>	Locale	<b>25 luglio</b> <b>Notte Bianca 2020 - 14<sup>a</sup> Ed.</b>	Locale
Chiusa di Pesio (CN) <i>Centro cittadino</i>		Giaveno (TO) <i>Piazza Molines - centro cittadino</i>	
<b>12 luglio</b> <b>Bancarelle nel Borgo Antico</b>	Locale	<b>25 - 27 luglio</b> <b>Golosita' del Monviso</b>	Locale
Montelupo Albese (CN) <i>Piazza Castello - centro cittadino</i>		Barge (CN) <i>Piazza Garibaldi</i>	
<b>16 - 26 luglio</b> <b>Fiera del Bestiame delle Antiche Razze locali - 19<sup>a</sup> Ed.</b>	Regionale	<b>25 luglio - 9 agosto</b> <b>Mostra della Ceramica</b>	Nazionale
Bosio (AL) <i>Frazione Parco Capanne di Marcarolo</i>		Castellamonte (TO) <i>Palazzo Botton - Centro Congressi Martinetti Liceo Artistico Statale Faccio - Centro Ceramico la Fornace</i>	
<b>17 - 19 luglio</b> <b>Mostra Mercato della Toma di Lanzo e dei Formaggi d'Alpeggio - 24<sup>a</sup> Ed.</b>	Nazionale	<b>26 luglio</b> <b>L'Agroalimentare di Oropa</b>	Locale
Usseglio (TO) <i>Centro cittadino</i>		Biella (BI) <i>Oropa - Santuario</i>	
<b>18 luglio</b> <b>Mercatini della Montagna</b>	Locale	<b>26 luglio</b> <b>Mercatini della Montagna</b>	Locale
Frabosa Sottana (CN) <i>Frazione Artesina</i>		Frabosa Sottana (CN) <i>Frazioni Artesina - Prato Nevoso</i>	
<b>18 luglio</b> <b>Notteggiando per Varisella</b>	Locale	<b>26 luglio</b> <b>Fiera Bovina di San Desiderio</b>	Regionale
Varisella (TO) <i>Via Don Cabodi - Piazzale comunale - aree limitrofe</i>		Monastero Bormida (AT) <i>Area Verde circostante la Pieve di San Desiderio</i>	
<b>19 luglio</b> <b>L'Agroalimentare di Oropa</b>	Locale	<b>26 luglio</b> <b>Mercatino per Antiquari</b>	Locale
Biella (BI) <i>Oropa - Santuario</i>		Santa Maria Maggiore (VB) <i>Via Rossetti Valentini - Via Cavalli Piazza Risorgimento</i>	
<b>19 luglio</b> <b>Mercatini della Montagna</b>	Locale	<b>27 luglio</b> <b>Fiera di San Giacomo - Fiera Agricola Zootecnica</b>	Locale
Frabosa Sottana (CN) <i>Frazioni Artesina - Prato Nevoso</i>		Rivarolo Canavese (TO) <i>Parco Castello Malgra'</i>	
<b>25 luglio</b> <b>Mercatini della Montagna</b>	Locale	<b>1 agosto</b> <b>Mercatini della Montagna</b>	Locale
Frabosa Sottana (CN) <i>Frazione Artesina</i>		Frabosa Sottana (CN) <i>Frazione Artesina</i>	

<b>2 agosto</b> <b>L'Agroalimentare di Oropa</b>	Locale	<b>9 agosto</b> <b>Mercatino per Antiquari</b>	Locale
Biella (BI)	<i>Oropa - Santuario</i>	Santa Maria Maggiore (VB)	<i>Via Rossetti Valentini - Via Cavalli Piazza Risorgimento</i>
<b>2 agosto</b> <b>Fiera Agricola di San Donato</b>	Locale	<b>9 agosto</b> <b>Stelle in Stalla - 69<sup>^</sup> Ed.</b>	Locale
Bistagno (AL)	<i>Piazza Monteverde - centro cittadino</i>	Tigliole (AT)	<i>Parco municipale</i>
<b>2 agosto</b> <b>Mercatini della Montagna</b>	Locale	<b>12 - 13 agosto</b> <b>Mostra dei Prodotti Naturali e dei Mestieri delle Valli - 24<sup>^</sup> Ed.</b>	Locale
Frabosa Sottana (CN)	<i>Frazioni Artesina - Prato Nevoso</i>	Usseglio (TO)	<i>Piazza Ferro - Strada della Processione</i>
<b>4 agosto</b> <b>Fiera della Festa Patronale di San Lorenzo</b>	Locale	<b>13 - 14 agosto</b> <b>Fiera dei Prodotti Locali</b>	Locale
Lequio Berria (CN)	<i>Centro cittadino</i>	Valdieri (CN)	<i>Piazza Regina Elena</i>
<b>7 - 9 agosto</b> <b>Fiera dello Zucchini De. Co.</b>	Locale	<b>14 - 15 agosto</b> <b>Sagra della Raschera e del Bruss - 47<sup>^</sup> Ed.</b>	Locale
Rivalta Bormida (AL)	<i>Centro cittadino</i>	Frabosa Soprana (CN)	<i>Piazza Marconi - Piazza Municipio</i>
<b>8 agosto</b> <b>Mercatini della Montagna</b>	Locale	<b>15 agosto</b> <b>Mercatini della Montagna</b>	Locale
Frabosa Sottana (CN)	<i>Frazione Artesina</i>	Frabosa Sottana (CN)	<i>Frazione Artesina</i>
<b>9 agosto</b> <b>L'Agroalimentare di Oropa</b>	Locale	<b>16 agosto</b> <b>L'Agroalimentare di Oropa</b>	Locale
Biella (BI)	<i>Oropa - Santuario</i>	Biella (BI)	<i>Oropa - Santuario</i>
<b>9 agosto</b> <b>Festival del Vintage</b>	Locale	<b>16 agosto</b> <b>Mercatini della Montagna</b>	Locale
Chiusa di Pesio (CN)	<i>Centro cittadino</i>	Frabosa Sottana (CN)	<i>Frazioni Artesina - Prato Nevoso</i>
<b>9 agosto</b> <b>Mercatini della Montagna</b>	Locale	<b>16 agosto</b> <b>Fiera del Tacchino, del Bestiame e delle Macchine Agricole</b>	Locale
Frabosa Sottana (CN)	<i>Frazioni Artesina - Prato Nevoso</i>	Incisa Scapaccino (AT)	<i>Piazza Mazzini</i>
<b>9 agosto</b> <b>Fiera Artigianale della Valle del Tesso - 24<sup>^</sup> Ed.</b>	Locale	<b>22 agosto</b> <b>Mercatini della Montagna</b>	Locale
Monastero di Lanzo (TO)	<i>Frazione Chiaves</i>	Frabosa Sottana (CN)	<i>Frazione Artesina</i>

<b>22 - 23 agosto</b> <b>Sagra del Miele e delle Erbe curative</b>	Locale	<b>28 - 31 agosto</b> <b>Chialamberto in Fiera</b>	Locale
Casteldelfino (CN) <i>Centro Polifunzionale Commerciale Piazza Dao Bernardo - Via Pontechianale - Via Roma - Piazza Valentino</i>		Chialamberto (TO) <i>Localita' Cossiglia</i>	
<b>22 - 30 agosto</b> <b>Fiera Nazionale della Nocciola</b>	Nazionale	<b>28 agosto - 6 settembre</b> <b>Fiera Nazionale del Peperone - Peperone' - 71<sup>a</sup> Ed.</b>	Nazionale
Cortemilia (CN) <i>Centro cittadino di Borgo San Michele Borgo San Pantaleo</i>		Carmagnola (TO) <i>Centro cittadino</i>	
<b>23 agosto</b> <b>L'Agroalimentare di Oropa</b>	Locale	<b>29 agosto</b> <b>Mercatini della Montagna</b>	Locale
Biella (BI) <i>Oropa - Santuario</i>		Frabosa Sottana (CN) <i>Frazione Artesina</i>	
<b>23 agosto</b> <b>Fiera dell'Aglio, del Tacchino e della Gallina Bionda di Crivelle</b>	Locale	<b>30 agosto</b> <b>L'Agroalimentare di Oropa</b>	Locale
Buttiglieria d'Asti (AT) <i>Centro cittadino</i>		Biella (BI) <i>Oropa - Santuario</i>	
<b>23 agosto</b> <b>Mercatini della Montagna</b>	Locale	<b>30 agosto</b> <b>Fiera Ciusa Duvarta</b>	Locale
Frabosa Sottana (CN) <i>Frazioni Artesina - Prato Nevoso</i>		Chiusa di Pesio (CN) <i>Centro cittadino</i>	
<b>23 agosto</b> <b>Rassegna del Bovino Castrato di Razza Piemontese - 19<sup>a</sup> Ed.</b>	Regionale	<b>30 agosto</b> <b>Mercatini della Montagna</b>	Locale
San Giorgio Scarampi (AT) <i>Regione Galliesi</i>		Frabosa Sottana (CN) <i>Frazioni Artesina - Prato Nevoso</i>	
<b>23 agosto</b> <b>Fiera Zootecnica di Balboutet</b>	Locale	<b>30 agosto</b> <b>Fiera dell'Aglio e del Pitu - Mostra Provinciale Bovini di Razza Piemontese - 25<sup>a</sup> Ed.</b>	Locale
Usseaux (TO) <i>Borgata Balboutet</i>		Valfenera (AT) <i>Via Europa - vie del centro cittadino</i>	
<b>23 agosto</b> <b>Il Baule della Nonna</b>	Locale	<b>30 - 31 agosto</b> <b>Mostra Mercato di Macchine Agricole e Prodotti per l'Agricoltura</b>	Locale
Viu' (TO) <i>Centro cittadino</i>		Pinerolo (TO) <i>Piazza d'Armi - Viale Vittorio Veneto Viale Cavalieri di Vittorio Veneto</i>	
<b>25 - 26 agosto</b> <b>Antica Fiera del Beato Angelo Carletti</b>	Regionale	<b>4 - 6 settembre</b> <b>Fiera della Patata - 22<sup>a</sup> Ed.</b>	Locale
Chivasso (TO) <i>Parco Mauriziano</i>		Entracque (CN) <i>Piazza del Mercato</i>	
<b>28 - 30 agosto</b> <b>Fiera dei Trenta</b>	Locale	<b>5 settembre</b> <b>Fiera di San Chiaffredo</b>	Locale
Murazzano (CN) <i>Piazza Cerrina - Piazza Umberto I° Piazza Mons. Dadone</i>		Crissolo (CN) <i>Centro cittadino - Piazza Nuova</i>	

<b>5 - 6 settembre</b> <b>Sagra della Zucca</b>	Locale	<b>11 - 13 settembre</b> <b>Boster Nord Ovest 2020</b>	Internazionale
Isola Sant'Antonio (AL)	Piazza della Posta	Oulx (TO)	Frazione di Beaulard - Via Vecchio Mulino
<b>5 - 7 settembre</b> <b>Mostra Nazionale della Meccanica Agricola - 73<sup>^</sup> Ed.</b>	Nazionale	<b>11 - 13 settembre</b> <b>Rassegna dell'Artigianato del Pinerolese - 44<sup>^</sup> Ed.</b>	Regionale
Saluzzo (CN)	Foro Boario	Pinerolo (TO)	Centro cittadino
<b>6 settembre</b> <b>L'Agroalimentare di Oropa</b>	Locale	<b>11 - 15 settembre</b> <b>Fiera Autunnale - 161<sup>^</sup> Ed.</b>	Locale
Biella (BI)	Oropa - Santuario	Valperga (TO)	Piazza Unita` d'Italia
<b>6 settembre</b> <b>Sagra del Pomodoro - 43<sup>^</sup> Ed.</b>	Locale	<b>11 - 20 settembre</b> <b>Salone Nazionale dei Vini Selezionati Douja d'Or - 54<sup>^</sup> Ed.</b>	Nazionale
Cambiano (TO)	Centro cittadino	Asti (AT)	Palazzo Ottolenghi - Piazza Roma - Palazzo Alfieri A.F.P. Colline Astigiane - Via Asinari 5
<b>6 settembre</b> <b>Fiera di Sant'Emiliano</b>	Locale	<b>12 - 13 settembre</b> <b>I Sapori della Pietra Sulla Via del Sale da Bergeggi (Sv) a Bergolo (Cn)</b>	Regionale
Cigliano (VC)	Corso Umberto	Bergolo (CN)	Centro cittadino - aree limitrofe
<b>6 settembre</b> <b>Rassegna Zootecnica</b>	Regionale	<b>13 settembre</b> <b>L'Agroalimentare di Oropa</b>	Locale
Riva presso Chieri (TO)	Centro cittadino	Biella (BI)	Oropa - Santuario
<b>6 settembre</b> <b>Fiera Caprina Espositiva di Roccaverano</b>	Locale	<b>13 settembre</b> <b>Tuttomiele</b>	Locale
Roccaverano (AT)	Via Circonvallazione Piazzale adiacente il campo sportivo	Bruzolo (TO)	Piazza Martiri della Liberta` - Via Matarazzo Via De Nicola
<b>10 - 13 settembre</b> <b>Festival dei Mieli - Ame`l Ame`l</b>	Regionale	<b>13 settembre</b> <b>Giaveno Citta` del buon Pane - 17<sup>^</sup> Ed.</b>	Locale
Sommariva del Bosco (CN)	Centro cittadino	Giaveno (TO)	Piazza Molines - centro cittadino
<b>11 settembre</b> <b>Tradizionale Fiera di San Nicola</b>	Regionale	<b>13 settembre</b> <b>Cantavino - 24<sup>^</sup> Ed.</b>	Locale
Mornese (AL)	Centro cittadino	Zimone (BI)	Centro cittadino
<b>11 - 13 settembre</b> <b>Mostra Regionale Ortofrutticola Citta` di Cuneo - 93<sup>^</sup> Ed.</b>	Regionale	<b>16 settembre</b> <b>Fiera Autunnale e Mostra Zootecnica</b>	Locale
Cuneo (CN)	Concentrico della Frazione San Rocco	Rivara (TO)	Centro cittadino - Parco Villa Oglioni

**17 - 20 settembre** Nazionale**ManualMente - Salone della Manualita` Creativa**Torino (TO) *Centro Espositivo Lingotto Fiere - Via Nizza 294***20 settembre** Locale**Canta-Libri 2020 - 21^ Ed.**Cantalupa (TO) *Piazza del Municipio - centro cittadino***18 - 20 settembre** Locale**Canelli la Citta` del Vino**Canelli (AT) *Centro cittadino - Cantine Vinicole - Edifici storici***20 settembre** Locale**Mostra Mercato Gusto di Meliga - 14^ Ed.**Chiusa di San Michele (TO) *Piazza della Repubblica  
vie e piazze limitrofe***18 - 20 settembre** Locale**Festa del Vino del Monferrato - 59^ Ed.**Casale Monferrato (AL) *Mercato Pavia presso Piazza Castello***20 settembre** Locale**Fiera della Montagna**Roburent (CN) *Centro cittadino***18 - 20 settembre** Nazionale**Mostra Mercato Artigianato Tradizionale e del Gusto ed Annuale di Arti Applicate - ArtinFiera**San Sebastiano Curone (AL) *Viale Francischelli - Sala Soms  
Piazza Roma - Centro cittadino***21 - 22 settembre** Locale**Festa del Pane**Savigliano (CN) *Piazza Del Popolo - Piazza Santarosa***18 - 22 settembre** Locale**Viverbe 2020 - 40^ Ed.**Pancalieri (TO) *Impianti sportivi Via Circonvallazione 1***25 - 27 settembre** Locale**Fiera d`Autunno - 42^ Ed.**Caraglio (CN) *Centro cittadino***19 settembre** Locale**Revigliasco Donna**Moncalieri (TO) *Piazza Sagna - Revigliasco T.se***25 - 27 settembre** Locale**Festa del Vino del Monferrato - 59^ Ed.**Casale Monferrato (AL) *Mercato Pavia presso Piazza Castello***19 - 20 settembre** Locale**Fiera della Patata e della Toma di Novalesa - 16^ Ed.**Novalesa (TO) *Piazzale del Comune***25 - 27 settembre** Nazionale**Fiera Nazionale della Zucca - La Zucca delle Meraviglie**Piea (AT) *Centro cittadino***19 - 21 settembre** Locale**Fiera Zootecnica di Santa Croce**Cervere (CN) *Piazza San Sebastiano - Via IV Novembre***26 - 27 settembre** Locale**Rassegna Ar.Qua.Tra. - Artigianato, Qualita` e Tradizioni in Arquata**Arquata Scrivia (AL) *Centro cittadino - Palazzo Comunale***19 - 27 settembre** Nazionale**Mostra del Fungo - Rassegna di Micologia - 16^ Mostra Mercato del Fungo e dei Prodotti tipici - 59^ Ed.**Ceva (CN) *Centro cittadino***26 - 27 settembre** Locale**Festa dell`Uva e del Vino - Andar per Cantine - 68^ Ed.**Carema (TO) *Centro cittadino***20 settembre** Locale**L`Agroalimentare di Oropa**Biella (BI) *Oropa - Santuario***26 - 27 settembre** Regionale**Meliga Day**Sant`Ambrogio di Torino (TO) *Centro cittadino - Piazza Repubblica*

<b>27 settembre</b> <b>L'Agroalimentare di Oropa</b>	Locale	<b>3 - 4 ottobre</b> <b>Gala` della Castagna d' Oro - 32<sup>^</sup> Ed.</b>	Locale
Biella (BI)	<i>Oropa - Santuario</i>	Frabosa Sottana (CN)	<i>Via IV Novembre - Piazza Sacco</i>
<b>27 settembre</b> <b>Fiera del Miele e Mostra Mercato dei Prodotti Agroalimentari e dell' Artigianato Locali</b>	Regionale	<b>3 - 4 ottobre</b> <b>Idea Sposa 2.0</b>	Locale
Marentino (TO)	<i>Centro cittadino</i>	Torino (TO)	<i>Centro Espositivo Lingotto Fiere - Via Nizza 294</i>
<b>27 settembre</b> <b>Festa dell' Uva e del Vino</b>	Locale	<b>3 - 4 ottobre</b> <b>Festa della Transumanza e della Patata di Montagna - 6<sup>^</sup> Ed.</b>	Locale
Moncrivello (VC)	<i>Castello di Moncrivello</i>	Usseglio (TO)	<i>Centro cittadino</i>
<b>27 settembre</b> <b>Sagra del Pane</b>	Locale	<b>3 - 6 ottobre</b> <b>Ottobrata Bargesese</b>	Locale
Piobesi (TO)	<i>Frazione Tetti Cavalloni</i>	Barge (CN)	<i>Centro cittadino - piazze principali - Viale Mazzini</i>
<b>28 settembre</b> <b>Fiera Zootecnica - Festa Patronale Beata Caterina De Mattei</b>	Locale	<b>3 ottobre - 29 novembre</b> <b>Fiera Internazionale del Tartufo Bianco d' Alba - 90<sup>^</sup> Ed.</b>	Internazionale
Caramagna Piemonte (CN)	<i>Via Vittorio Veneto - Piazza Umberto I<sup>o</sup> Via Ornato</i>	Alba (CN)	<i>Cortile della Maddalena - Via Vittorio Emanuele II</i>
<b>2 - 4 ottobre</b> <b>Fiera della Zucca</b>	Regionale	<b>4 ottobre</b> <b>Fiera Autunnale</b>	Locale
Piozzo (CN)	<i>Centro cittadino</i>	Angrogna (TO)	<i>Centro cittadino</i>
<b>2 - 4 ottobre</b> <b>Eurominalexpo - Mostra Mercato di Minerali, Gemme, Fossili - 49<sup>^</sup> Ed.</b>	Internazionale	<b>4 ottobre</b> <b>Polenta e Dintorni - 7<sup>^</sup> Ed.</b>	Locale
Torino (TO)	<i>Foyer Sebastopoli del Pala Alpitour Corso Sebastopoli 123</i>	Bussoleno (TO)	<i>Centro cittadino</i>
<b>2 - 11 ottobre</b> <b>San Firmino 2020</b>	Locale	<b>4 ottobre</b> <b>Sagra della Zucca - 24<sup>^</sup> Edizione</b>	Locale
Pertusio (TO)	<i>Centro cittadino</i>	Cafasse (TO)	<i>Via Monasterolo</i>
<b>3 ottobre</b> <b>Fiera del Montone Grasso</b>	Locale	<b>4 ottobre</b> <b>Fiera d' Autunno</b>	Locale
Mombaldone (AT)	<i>Via Ostero 7 Campo sportivo A. Anselmino</i>	La Loggia (TO)	<i>Piazza Cavour - Via Roma - Via Veneto</i>
<b>3 ottobre</b> <b>La Via del Gust Sota i Porti del Burcanin</b>	Locale	<b>4 ottobre</b> <b>Fiera Franca e Rassegna Zootecnica</b>	Locale
Montanaro (TO)	<i>Centro cittadino</i>	Oulx (TO)	<i>Piazza Garambois</i>

<b>4 ottobre</b> <b>Fiera del Grano Saraceno e della Castagna bianca - 21<sup>^</sup> Ed.</b>	Regionale	<b>10 - 11 ottobre</b> <b>Coloratissimo Autunno</b>	Locale
Pamparato (CN)	Centro cittadino	Fossano (CN)	Piazza Dompe'
<b>4 ottobre</b> <b>Vendemmia in Arte</b>	Locale	<b>10 - 11 ottobre</b> <b>Fiera Tufo &amp; Tartufo 2020 - 27<sup>^</sup> Ed.</b>	Regionale
Rosignano Monferrato (AL)	Centro cittadino	Odalengo Piccolo (AL)	Piazza Piemonte
<b>4 ottobre</b> <b>Mostra Bovina della Valle Vigizzo</b>	Locale	<b>11 ottobre</b> <b>Fiera Mostra Mercato del Tartufo - 22<sup>^</sup> Ed.</b>	Regionale
Santa Maria Maggiore (VB)	Via Belcastro - Centro del Fondo	Bergamasco (AL)	Piazza della Repubblica - vie limitrofe
<b>4 ottobre</b> <b>La Fiero - Sagra del Garun</b>	Locale	<b>11 ottobre</b> <b>Finale di Confronti- Eposizione delle Regine delle Valli di Lanzo e Mostra dei Prodotti Locali</b>	Locale
Valdieri (CN)	Piazza San Martino - Piazza Vittorio Emanuele Piazza Resistenza - Piazza Regina Elena	Cantoira (TO)	Loc. Case Colombo
<b>7 - 8 ottobre</b> <b>Future Mobility Expoforum/Week</b>	Internazionale	<b>11 ottobre</b> <b>Fiera Città della Nocciola - 38<sup>^</sup> Ed.</b>	Locale
Torino (TO)	Centro Espositivo Lingotto Fiere - Via Nizza 294	Castellero (AT)	Piazza Romita - Via Alessio
<b>8 ottobre</b> <b>Grande Rassegna Bovini Piemontesi di Sottorazza Albese della Coscia</b>	Locale	<b>11 ottobre</b> <b>Fiera d'Autunno - 27<sup>^</sup> Ed.</b>	Locale
Alba (CN)	Piazza Prunotto	Germagnano (TO)	Via Celso Miglietti - Piazza della Stazione Via Console - Via Nuvaيرا
<b>9 - 11 ottobre</b> <b>Sagra del Ciapinabo` - 29<sup>^</sup> Ed.</b>	Regionale	<b>11 ottobre</b> <b>Fungo in Festa - 39<sup>^</sup> Ed.</b>	Locale
Carignano (TO)	Piazza Carlo Alberto - vie limitrofe	Giaveno (TO)	Piazza Molines - centro cittadino
<b>9 - 11 ottobre</b> <b>None al Cioccolato</b>	Locale	<b>11 ottobre</b> <b>Festa del Cece di Nucetto</b>	Locale
None (TO)	Piazza Cavour - Piazza Rubiano - Via Roma Via Stazione - Via San Rocco	Nucetto (CN)	Parco Gurei
<b>10 ottobre</b> <b>Fiera di Valle - 18<sup>^</sup> Ed.</b>	Locale	<b>11 ottobre</b> <b>Fiera Buon Gusto e Tradizione</b>	Locale
Roccabruna (CN)	Piazzale dei Trovatori - Strada Marcabrun Strada dei Catari	Roburent (CN)	Centro cittadino
<b>10 - 11 ottobre</b> <b>Fiera della Toma - 31<sup>^</sup> Ed.</b>	Locale	<b>11 ottobre</b> <b>Sagra del Marrone</b>	Locale
Condove (TO)	Centro cittadino	Roccavione (CN)	Piazza Europa - Centro cittadino

<b>11 ottobre</b> <b>Colori &amp; Sapori</b>	Locale	<b>18 ottobre</b> <b>Ferrere Miele - Fiera del Miele e dei Prodotti tipici - 7<sup>^</sup> Ed.</b>	Locale
Torre Pellice (TO)	Centro cittadino	Ferrere (AT)	Centro cittadino
<b>15 - 18 ottobre</b> <b>Sagra della Castagna - 22<sup>^</sup> Ed.</b>	Locale	<b>18 ottobre</b> <b>Sagra Cioccolato e Grissini</b>	Locale
Nomaglio (TO)	Centro cittadino	Gassino Torinese (TO)	Corso Italia
<b>15 - 19 ottobre</b> <b>Terra Madre Salone del Gusto</b>	Internazionale	<b>18 ottobre</b> <b>Fiera dei Produttori Agricoli della Valle Mongia</b>	Locale
Torino (TO)	Centro Espositivo Lingotto Fiere - Via Nizza 294	Mombasiglio (CN)	Piazza Municipio - Via Prov.le Mongia - Ceva Via Variante
<b>16 - 18 ottobre</b> <b>Fiera del Rapule` Tra i Colori d`Autunno - Edizione 2020</b>	Regionale	<b>18 ottobre</b> <b>Fera dij Subiét e Sua Maesta` il Bollito</b>	Locale
Calosso (AT)	Centro cittadino	Moncalieri (TO)	Centro cittadino
<b>16 - 18 ottobre</b> <b>Fiera Nazionale del Marrone - 22<sup>^</sup> Ed.</b>	Nazionale	<b>18 ottobre</b> <b>Fiera - Mostra Mercato del Tartufo</b>	Nazionale
Cuneo (CN)	Via Roma - Piazza Virgilio	Moncalvo (AT)	Piazza Carlo Alberto
<b>16 - 18 ottobre</b> <b>Mais e Cavalli - Edizione 2020</b>	Nazionale	<b>18 ottobre</b> <b>Sagra del Cavolo Liscio - 18<sup>^</sup> Ed.</b>	Locale
Vigone (TO)	Piazza Clemente Corte - Piazza Palazzo Civico Via Umberto I	Moriondo Torinese (TO)	Centro cittadino
<b>17 - 18 ottobre</b> <b>Fiera Nazionale del Tartufo e dei Prodotti Locali</b>	Nazionale	<b>18 ottobre</b> <b>Fiera del Sedano Rosso - 17<sup>^</sup> Ed.</b>	Locale
Mombercelli (AT)	Piazza Alfieri - vie limitrofe	Orbassano (TO)	Centro cittadino
<b>17 - 18 ottobre</b> <b>La Castagna - Mostra Mercato dei Prodotti della Valle Varaita - 31<sup>^</sup> Ed.</b>	Locale	<b>18 ottobre</b> <b>Fiera Autunnale</b>	Locale
Venasca (CN)	Centro cittadino	Orbassano (TO)	Centro cittadino
<b>17 - 18 ottobre</b> <b>Sagra Valsusina del Marrone - 59<sup>^</sup> Ed.</b>	Locale	<b>18 ottobre</b> <b>Exposasco</b>	Locale
Villar Focchiardo (TO)	Via Cappella delle Vigne	Osasco (TO)	Piazza Resistenza
<b>18 ottobre</b> <b>Rassegna Caprina</b>	Locale	<b>18 ottobre</b> <b>Rassegna Fieristica dell`Agricoltura, dell`Artigianato, del Commercio e della Zootecnia - Paesanainpiazza 2020 - 22<sup>^</sup> Ed.</b>	Locale
Castellamonte (TO)	Frazione Spineto	Paesana (CN)	Centro cittadino

<b>18 ottobre</b>	Locale	<b>Fiera di San Maurizio . Artigianato, Agricoltura e ...Dintorni</b>	San Maurizio Canavese (TO)	Centro cittadino - Piazza Marconi	<b>25 ottobre</b>	Locale	<b>Fiera Agricola Autunnale di Ognissanti - 24<sup>^</sup> Ed.</b>	Castellamonte (TO)	Frazione S. Antonio
<b>18 ottobre</b>	Locale	<b>Sapori d'Autunno/Castagnata</b>	Tagliolo Monferrato (AL)	Centro cittadino e borgo medioevale	<b>25 ottobre</b>	Locale	<b>Sapori d'Autunno - Sagra della Castagna - 28<sup>^</sup> Ed.</b>	Cigliano (VC)	Corso Umberto - piazze del Centro cittadino
<b>18 ottobre</b>	Locale	<b>Mostra Mercato della Festa d'Autunno</b>	Villar Pellice (TO)	Parco Flissia	<b>25 ottobre</b>	Nazionale	<b>Fiera - Mostra Mercato del Tartufo</b>	Moncalvo (AT)	Piazza Carlo Alberto
<b>23 - 25 ottobre</b>	Locale	<b>Sagra del Kiwi</b>	Bibiana (TO)	Piazza Vittorio Emanuele Piazza San Marcellino - Palatenda - Sala polivalente	<b>25 ottobre</b>	Locale	<b>Sagra del Tartufo 2020</b>	Sardigliano (AL)	Piazza Carretta
<b>23 - 25 ottobre</b>	Locale	<b>Fiera della Pecora Sambucana</b>	Vinadio (CN)	Centro cittadino	<b>25 ottobre</b>	Nazionale	<b>Fiera del Tartufo</b>	Trisobbio (AL)	Centro cittadino
<b>24 - 25 ottobre</b>	Locale	<b>Evento Tradizionale del Biologico Pignoletto Rosso 2020 - 16<sup>^</sup> Ed.</b>	Banchette (TO)	Centro cittadino	<b>25 ottobre</b>	Locale	<b>Fiera d'Autunno - 1<sup>^</sup> Ed.</b>	Vignale Monferrato (AL)	Piazza Del Popolo
<b>24 - 25 ottobre</b>	Locale	<b>Raduno Numismatico Citta` di Torino</b>	Torino (TO)	NH Ambasciatori - Corso Vittorio Emanuele II° 104	<b>25 - 27 ottobre</b>	Nazionale	<b>Gourmet Expoforum Horeca Food &amp; Beverage</b>	Torino (TO)	Centro Espositivo Lingotto Fiere - Via Nizza 294
<b>25 ottobre</b>	Locale	<b>Fiera Agricola Zootecnica dell'Artigianato e dei Prodotti del Territorio</b>	Almese (TO)	Frazione Milanere	<b>25 ottobre - 1 novembre</b>	Nazionale	<b>Ciocolato`</b>	Torino (TO)	Piazza San Carlo - Via Roma - Piazzale Valdo Fusi
<b>25 ottobre</b>	Locale	<b>Fiera d'Autunno - Festa della Cala` e Sagra dei Prodotti Locali</b>	Bobbio Pellice (TO)	Piazza Caduti per la Liberta` Via Fonte della Salute	<b>30 ottobre - 1 novembre</b>	Regionale	<b>Fiera del Tartufo - Peccati di Gola 2020 - 23<sup>^</sup> Ed.</b>	Mondovì (CN)	Centro storico Mondovì Breo - Piazza Maggiore
<b>25 ottobre</b>	Locale	<b>Fiera Autunnale</b>	Castagnole Piemonte (TO)	Zona artigianale - Largo Trento	<b>31 ottobre</b>	Locale	<b>Rassegna Zootecnica</b>	Perosa Argentina (TO)	Piazza Abegg - Via Trento

<b>31 ottobre - 1 novembre</b> <b>Fiera dell'Agricoltura di Montagna - 3<sup>^</sup> Ed.</b>	Locale	<b>7 - 8 novembre</b> <b>Sagra del Tartufo Bianco in Valle Ghenza</b>	Regionale
Cantoira (TO) <i>Loc. Trambie'</i>		Cella Monte (AL) <i>Area verde Reg. Sardegna - Piazza Vallino Via Dante Barbano</i>	
<b>31 ottobre - 8 novembre</b> <b>Mostra Mercato del Tartufo Bianco d'Alba della Regione Piemonte raccolto nelle Colline Torinesi</b>	Nazionale	<b>7 - 8 novembre</b> <b>Libri in Nizza</b>	Locale
Rivalba (TO) <i>Struttura polivalente Campo sportivo Centro cittadino</i>		Nizza Monferrato (AT) <i>Foro Boario di Piazza Garibaldi</i>	
<b>1 - 2 novembre</b> <b>Fiera dei Santi 2020</b>	Regionale	<b>7 - 15 novembre</b> <b>Tuttomele 2020</b>	Regionale
Luserna San Giovanni (TO) <i>Localita' impianti sportivi</i>		Cavour (TO) <i>Piazza Solferino - piazze limitrofe - Palasport Cavour</i>	
<b>3 novembre</b> <b>Fiera Regionale del Tartufo 2020</b>	Regionale	<b>7 - 22 novembre</b> <b>Fiera del Porro di Cervere - 41<sup>^</sup> Ed.</b>	Locale
San Damiano d'Asti (AT) <i>Piazza Liberta'</i>		Cervere (CN) <i>Piazza San Sebastiano - Via IV Novembre</i>	
<b>4 novembre</b> <b>Fiera del Tartufo di Montiglio Monferrato - Premio Cane d'Argento - Edizione 2020</b>	Regionale	<b>8 novembre</b> <b>Fiera di San Baudolino - Mostra del Tartufo - 35<sup>^</sup> Ed.</b>	Regionale
Montiglio Monferrato (AT) <i>Area espositiva (Montexpo) - vie limitrofe</i>		Alessandria (AL) <i>Sede della Camera di Commercio - Via Vochieri</i>	
<b>5 - 8 novembre</b> <b>Artissima, Internazionale d'Arte Contemporanea a Torino</b>	Internazionale	<b>8 novembre</b> <b>Fiera Regionale del Tartufo 2020</b>	Regionale
Torino (TO) <i>Oval - Lingotto Fiere - Via Nizza 230</i>		Canelli (AT) <i>Area antistante Stazione - Corso Liberta'</i>	
<b>6 - 8 novembre</b> <b>Mostra Nazionale dei Bovini di Razza Piemontese - 41<sup>^</sup> Ed.</b>	Nazionale	<b>8 novembre</b> <b>Fiera di San Carlo</b>	Locale
Cuneo (CN) <i>Foro Boario MIAC - Via Bra 77 - Localita' Ronchi</i>		Corneliano d'Alba (CN) <i>Centro cittadino</i>	
<b>6 - 8 novembre</b> <b>Estate di San Martino - Fiera del Tartufo dell'Alta Langa e del Cebano</b>	Locale	<b>8 novembre</b> <b>Fiera Nazionale del Tartufo Bianco del Monferrato</b>	Nazionale
Paroldo (CN) <i>Centro cittadino</i>		Montechiaro d'Asti (AT) <i>Piazza Umberto I</i>	
<b>6 - 10 novembre</b> <b>Fiera di San Martino</b>	Nazionale	<b>8 novembre</b> <b>Fiera Autunnale e Mostra Zootecnica</b>	Locale
Chieri (TO) <i>Centro cittadino - Piazzale Monti</i>		San Germano Chisone (TO) <i>Centro cittadino</i>	
<b>7 novembre</b> <b>Fiera del Bestiame di San Carlo - Rassegna bovina della Pezzata Rossa Valdostana - 48<sup>^</sup> Ed.</b>	Locale	<b>8 novembre</b> <b>Fiera di San Martino</b>	Locale
Quincinetto (TO) <i>Localita' Bredda</i>		Villanova Solaro (CN) <i>Piazza Vittorio Emanuele II</i>	

<b>8 novembre</b> <b>Fiera di San Martino</b>	Locale	<b>16 novembre</b> <b>Fera DI' Aje e d'le Traponte</b>	Locale
Viu' (TO)	Centro cittadino	Pinasca (TO)	Concentrico di Dubbione
<b>11 novembre</b> <b>Fiera del Tartufo di Montiglio Monferrato - Premio Cane d'Argento - Edizione 2020</b>	Regionale	<b>19 - 22 novembre</b> <b>Restructura - Riqualficazione, Recupero, Ristrutturazione</b>	Nazionale
Montiglio Monferrato (AT)	Area espositiva (Montexpo) vie limitrofe	Torino (TO)	Centro Espositivo Lingotto Fiere - Via Nizza 294
<b>14 - 15 novembre</b> <b>Fiera del Tartufo</b>	Regionale	<b>22 novembre</b> <b>Fiera del Tartufo 2020</b>	Locale
Asti (AT)	Centro cittadino	Montegrosso d'Asti (AT)	Centro cittadino - Piazza Saracco Piazza Roero
<b>14 - 15 novembre</b> <b>Nizza è Bagna Cuda</b>	Locale	<b>22 novembre</b> <b>Fiera Nazionale del Tartufo - Trifola d'Or</b>	Nazionale
Nizza Monferrato (AT)	Foro Boario di Piazza Garibaldi	Murisengo (AL)	Centro cittadino
<b>14 - 15 novembre</b> <b>Bee - Formaggi di Montagna</b>	Nazionale	<b>22 novembre</b> <b>Fiera Nazionale del Tartufo bianco e nero 2020</b>	Nazionale
Villanova Mondovì (CN)	Quartiere fieristico di Piazza della Rimembranza - Via XX Settembre - Via Roma - Piazza Filippi	San Sebastiano Curone (AL)	Viale Francischelli - Sala Soms
<b>14 - 22 novembre</b> <b>Fiera Regionale del Tartufo Bianco di Vezza d'Alba e dei Vini del Roero</b>	Regionale	<b>25 - 29 novembre</b> <b>Rassegna della specie cunicola iscritta A.R.A. - 28<sup>^</sup> Ed.</b>	Locale
Veza d'Alba (CN)	Salone Manifestazioni - Piazza San Bernardo	Santhia (VC)	Centro Zootecnico Ugo Morini - Via Tagliamento
<b>15 novembre</b> <b>Fiera Aj A Caraj - 18<sup>^</sup> Ed.</b>	Locale	<b>29 novembre</b> <b>Acqui e Sapori - Mostra regionale del Tartufo - 16<sup>^</sup> Ed.</b>	Regionale
Caraglio (CN)	Centro cittadino	Acqui Terme (AL)	Piazza Italia - centro cittadino
<b>15 novembre</b> <b>Rassegna Zootecnica - Finale Provinciale d'la Bataja d'le Crave</b>	Locale	<b>29 novembre</b> <b>Fiera del Tartufo 2020</b>	Regionale
Locana (TO)	Area attrezzata Localita' Nusiglie	Castelnuovo Don Bosco (AT)	Centro cittadino
<b>15 novembre</b> <b>Fiera Nazionale del Tartufo - Trifola d'Or</b>	Nazionale	<b>4 - 8 dicembre</b> <b>Fiera Fredda della Lumaca - 451<sup>^</sup> Ed.</b>	Nazionale
Murisengo (AL)	Centro cittadino	Borgo San Dalmazzo (CN)	Struttura polifunzionale ex Palazzo Bertello
<b>15 novembre</b> <b>Fiera Nazionale del Tartufo bianco e nero 2020</b>	Nazionale	<b>5 - 6 dicembre</b> <b>Mostra Mercato del Porro Lungo Dolce di Carmagnola - 12<sup>^</sup> Ed.</b>	Locale
San Sebastiano Curone (AL)	Viale Francischelli - Sala Soms	Carmagnola (TO)	Salone Antichi Bastioni - Piazza Antichi Bastioni

<b>5 - 8 dicembre</b> <b>Dolci Terre di Novi</b>	Regionale	<b>13 dicembre</b> <b>Aspettando il Natale a Cigliano</b>	Locale
Novi Ligure (AL) <i>Centro Fieristico Dolci Terre di Novi Viale dei Campionissimi</i>		Cigliano (VC) <i>Corso Umberto</i>	
<b>6 dicembre</b> <b>Fiera del Tartufo Bianco del Monferrato</b>	Regionale	<b>13 dicembre</b> <b>Mostra Mercato Gassinese dei Babi di Natale</b>	Locale
Cortazzone (AT) <i>Piazzale Polisportiva - Via per Montafia</i>		Gassino Torinese (TO) <i>Corso Italia - Piazza Sampieri - Piazza A. Chiesa</i>	
<b>6 dicembre</b> <b>Colori e Sapori di Langa</b>	Locale	<b>13 dicembre</b> <b>Fiera Nazionale del Cappone di Morozzo 2020</b>	Nazionale
Farigliano (CN) <i>Centro cittadino</i>		Morozzo (CN) <i>Piazza Barbero</i>	
<b>6 dicembre</b> <b>Fiera del Bue Grasso e del Manzo</b>	Locale	<b>13 dicembre</b> <b>Natale a Vignale - 1<sup>^</sup> Ed.</b>	Locale
Nizza Monferrato (AT) <i>Piazza Garibaldi</i>		Vignale Monferrato (AL) <i>Piazza Del Popolo</i>	
<b>8 dicembre</b> <b>Mercatini di Natale sotto il Monviso</b>	Locale	<b>13 - 14 dicembre</b> <b>Fiera Storica del Cappone Nostrano di San Damiano d' Asti</b>	Locale
Barge (CN) <i>Centro cittadino - Viale Mazzini</i>		San Damiano d' Asti (AT) <i>Centro cittadino</i>	
<b>8 dicembre</b> <b>Fiera del Bue Grasso</b>	Regionale	<b>16 dicembre</b> <b>Rassegna Zootecnica Capi Bovini di Razza Piemontese</b>	Regionale
Montechiaro d' Acqui (AL) <i>Area attrezzata Foro Boario Via ex Fornace - Frazione Piana</i>		Ceva (CN) <i>Piazza Vittorio Veneto - Foro Boario</i>	
<b>9 dicembre</b> <b>Mostra Mercato del Bue Grasso</b>	Nazionale	<b>19 dicembre</b> <b>Natale sotto le stelle - 8<sup>^</sup> Ed.</b>	Locale
Moncalvo (AT) <i>Piazza Carlo Alberto</i>		Bussoleno (TO) <i>Via Traforo - Piazza Stazione - Piazza C.L.N.</i>	
<b>10 - 13 dicembre</b> <b>Fiera del Bue Grasso - 110<sup>^</sup> Ed.</b>	Nazionale	<b>20 dicembre</b> <b>Mercatino di Natale - 8<sup>^</sup> Ed.</b>	Locale
Carrù (CN) <i>Foro Boario di Piazza Mercato</i>		Busca (CN) <i>Via Umberto I - centro cittadino</i>	
<b>12 - 13 dicembre</b> <b>Xmas Comics &amp; Games</b>	Nazionale		
Torino (TO) <i>Centro Espositivo Lingotto Fiere - Via Nizza 294</i>			
<b>13 dicembre</b> <b>Fiera del Bovino da Carne di Razza Piemontese e della Giora 2020</b>	Regionale		
Carmagnola (TO) <i>Foro Boario - Piazza Italia - vie limitrofe</i>			

Sagre  
Elenco Alfabetico

# PIEMONTE IN FIERA

**AGLIE` (TO)****19 aprile**

Alimentare (Settore dolciario)

**Sagra del Torcetto e del Dolce tipico piemontese***Portici - centro cittadino - vie limitrofe*[http://www.datigeo-piem-download.it/direct/Geoservizi/Commercio/Fiere\\_Sagre/Mappe/M\\_0010015001.pdf](http://www.datigeo-piem-download.it/direct/Geoservizi/Commercio/Fiere_Sagre/Mappe/M_0010015001.pdf)Comune - tel. 0124/330367 - fax - [aglie@ruparpiemonte.it](mailto:aglie@ruparpiemonte.it) - [www.comune.aglie.to.it](http://www.comune.aglie.to.it)

50

**AGLIE` (TO)****17 maggio**

Alimentare, non Alimentare, Hobbistica

**Fiera Primaveraile***Portici - centro cittadino - vie limitrofe*[http://www.datigeo-piem-download.it/direct/Geoservizi/Commercio/Fiere\\_Sagre/Mappe/M\\_0010015002.pdf](http://www.datigeo-piem-download.it/direct/Geoservizi/Commercio/Fiere_Sagre/Mappe/M_0010015002.pdf)Comune - tel. 0124/330367 - fax - [aglie@ruparpiemonte.it](mailto:aglie@ruparpiemonte.it) - [www.comune.aglie.to.it](http://www.comune.aglie.to.it)

100

**AGLIANO TERME (AT)****30 - 31 maggio**

Enologia, Gastronomia

**Barbera Unplugged***Piazza San Giacomo - Via Mazzini - Via Principe Amedeo*[http://www.datigeo-piem-download.it/direct/Geoservizi/Commercio/Fiere\\_Sagre/Mappe/M\\_0050015001.pdf](http://www.datigeo-piem-download.it/direct/Geoservizi/Commercio/Fiere_Sagre/Mappe/M_0050015001.pdf)Comune - Associazione Barbera Agliano - tel. 0141/954023 - fax 0141/954824 - [protocollo@comune.aglianoterme.at.it](mailto:protocollo@comune.aglianoterme.at.it) - [www.barbera-agliano.com](http://www.barbera-agliano.com)

16

**ALESSANDRIA (AL)****5 gennaio**

Antiquariato, Oggettistica, Ceramiche

**L'Officina delle Memorie - Mercatino dell'Antiquariato***Centro cittadino*[http://www.datigeo-piem-download.it/direct/Geoservizi/Commercio/Fiere\\_Sagre/Mappe/M\\_0060035001.pdf](http://www.datigeo-piem-download.it/direct/Geoservizi/Commercio/Fiere_Sagre/Mappe/M_0060035001.pdf)Comune - tel. 0131/515/248 - fax 0131/515379 - [suap@comunedialessandria.it](mailto:suap@comunedialessandria.it) - [www.comune.alessandria.it](http://www.comune.alessandria.it)

90

**ALESSANDRIA (AL)****2 febbraio**

Antiquariato, Oggettistica, Ceramiche

**L'Officina delle Memorie - Mercatino dell'Antiquariato***Centro cittadino*[http://www.datigeo-piem-download.it/direct/Geoservizi/Commercio/Fiere\\_Sagre/Mappe/M\\_0060035002.pdf](http://www.datigeo-piem-download.it/direct/Geoservizi/Commercio/Fiere_Sagre/Mappe/M_0060035002.pdf)Comune - tel. 0131/515/248 - fax 0131/515379 - [suap@comunedialessandria.it](mailto:suap@comunedialessandria.it) - [www.comune.alessandria.it](http://www.comune.alessandria.it)

91

**ALESSANDRIA (AL)****1 marzo**

Antiquariato, Oggettistica, Ceramiche

**L'Officina delle Memorie - Mercatino dell'Antiquariato***Centro cittadino*[http://www.datigeo-piem-download.it/direct/Geoservizi/Commercio/Fiere\\_Sagre/Mappe/M\\_0060035003.pdf](http://www.datigeo-piem-download.it/direct/Geoservizi/Commercio/Fiere_Sagre/Mappe/M_0060035003.pdf)Comune - tel. 0131/515/248 - fax 0131/515379 - [suap@comunedialessandria.it](mailto:suap@comunedialessandria.it) - [www.comune.alessandria.it](http://www.comune.alessandria.it)

92

**ALESSANDRIA (AL)****5 aprile**

Antiquariato, Oggettistica, Ceramiche

**L'Officina delle Memorie - Mercatino dell'Antiquariato***Centro cittadino*[http://www.datigeo-piem-download.it/direct/Geoservizi/Commercio/Fiere\\_Sagre/Mappe/M\\_0060035004.pdf](http://www.datigeo-piem-download.it/direct/Geoservizi/Commercio/Fiere_Sagre/Mappe/M_0060035004.pdf)Comune - tel. 0131/515/248 - fax 0131/515379 - [suap@comunedialessandria.it](mailto:suap@comunedialessandria.it) - [www.comune.alessandria.it](http://www.comune.alessandria.it)

93

**ALESSANDRIA (AL)****3 maggio**

Antiquariato, Oggettistica, Ceramiche

**L'Officina delle Memorie - Mercatino dell'Antiquariato**

Centro cittadino

[http://www.datigeo-piem-download.it/direct/Geoservizi/Commercio/Fiere\\_Sagre/Mappe/M\\_006003S005.pdf](http://www.datigeo-piem-download.it/direct/Geoservizi/Commercio/Fiere_Sagre/Mappe/M_006003S005.pdf)

Comune - tel. 0131/515/248 - fax 0131/515379 - suap@comunedialessandria.it - www.comune.alessandria.it

94

**ALESSANDRIA (AL)****16 - 17 maggio**

Artigianato, Enogastronomia, Hobbistica

**Festa di Borgo Rovereto - 26<sup>a</sup> Ed.**

Centro cittadino

[http://www.datigeo-piem-download.it/direct/Geoservizi/Commercio/Fiere\\_Sagre/Mappe/M\\_006003S006.pdf](http://www.datigeo-piem-download.it/direct/Geoservizi/Commercio/Fiere_Sagre/Mappe/M_006003S006.pdf)

Comune - tel. 0131/515/248 - fax 0131/515379 - suap@comunedialessandria.it - www.comune.alessandria.it

100

**ALESSANDRIA (AL)****7 giugno**

Antiquariato, Oggettistica, Ceramiche

**L'Officina delle Memorie - Mercatino dell'Antiquariato**

Centro cittadino

[http://www.datigeo-piem-download.it/direct/Geoservizi/Commercio/Fiere\\_Sagre/Mappe/M\\_006003S007.pdf](http://www.datigeo-piem-download.it/direct/Geoservizi/Commercio/Fiere_Sagre/Mappe/M_006003S007.pdf)

Comune - tel. 0131/515/248 - fax 0131/515379 - suap@comunedialessandria.it - www.comune.alessandria.it

90

**ALESSANDRIA (AL)****5 luglio**

Antiquariato, Oggettistica, Ceramiche

**L'Officina delle Memorie - Mercatino dell'Antiquariato**

Centro cittadino

[http://www.datigeo-piem-download.it/direct/Geoservizi/Commercio/Fiere\\_Sagre/Mappe/M\\_006003S008.pdf](http://www.datigeo-piem-download.it/direct/Geoservizi/Commercio/Fiere_Sagre/Mappe/M_006003S008.pdf)

Comune - tel. 0131/515/248 - fax 0131/515379 - suap@comunedialessandria.it - www.comune.alessandria.it

90

**ALESSANDRIA (AL)****2 agosto**

Antiquariato, Oggettistica, Ceramiche

**L'Officina delle Memorie - Mercatino dell'Antiquariato**

Centro cittadino

[http://www.datigeo-piem-download.it/direct/Geoservizi/Commercio/Fiere\\_Sagre/Mappe/M\\_006003S009.pdf](http://www.datigeo-piem-download.it/direct/Geoservizi/Commercio/Fiere_Sagre/Mappe/M_006003S009.pdf)

Comune - tel. 0131/515/248 - fax 0131/515379 - suap@comunedialessandria.it - www.comune.alessandria.it

90

**ALESSANDRIA (AL)****6 settembre**

Antiquariato, Oggettistica, Ceramiche

**L'Officina delle Memorie - Mercatino dell'Antiquariato**

Centro cittadino

[http://www.datigeo-piem-download.it/direct/Geoservizi/Commercio/Fiere\\_Sagre/Mappe/M\\_006003S010.pdf](http://www.datigeo-piem-download.it/direct/Geoservizi/Commercio/Fiere_Sagre/Mappe/M_006003S010.pdf)

Comune - tel. 0131/515/248 - fax 0131/515379 - suap@comunedialessandria.it - www.comune.alessandria.it

90

**ALESSANDRIA (AL)****19 - 20 settembre**

Alimentare, non Alimentare

**Gagliaudo tra i Mercanti - 22<sup>a</sup> Ed.**

Centro cittadino

[http://www.datigeo-piem-download.it/direct/Geoservizi/Commercio/Fiere\\_Sagre/Mappe/M\\_006003S011.pdf](http://www.datigeo-piem-download.it/direct/Geoservizi/Commercio/Fiere_Sagre/Mappe/M_006003S011.pdf)

Comune - tel. 0131/515/248 - fax 0131/515379 - suap@comunedialessandria.it - www.comune.alessandria.it

125

**ALESSANDRIA (AL)****4 ottobre**

Antiquariato, Oggettistica, Ceramiche

**L'Officina delle Memorie - Mercatino dell'Antiquariato**

Centro cittadino

[http://www.datigeo-piem-download.it/direct/Geoservizi/Commercio/Fiere\\_Sagre/Mappe/M\\_006003S013.pdf](http://www.datigeo-piem-download.it/direct/Geoservizi/Commercio/Fiere_Sagre/Mappe/M_006003S013.pdf)

Comune - tel. 0131/515/248 - fax 0131/515379 - suap@comunedialessandria.it - www.comune.alessandria.it

90

**ALESSANDRIA (AL)****1 novembre**

Antiquariato, Oggettistica, Ceramiche

**L'Officina delle Memorie - Mercatino dell'Antiquariato**

Centro cittadino

[http://www.datigeo-piem-download.it/direct/Geoservizi/Commercio/Fiere\\_Sagre/Mappe/M\\_006003S014.pdf](http://www.datigeo-piem-download.it/direct/Geoservizi/Commercio/Fiere_Sagre/Mappe/M_006003S014.pdf)

Comune - tel. 0131/515/248 - fax 0131/515379 - suap@comunedialessandria.it - www.comune.alessandria.it

90

**ALESSANDRIA (AL)****6 dicembre**

Antiquariato, Oggettistica, Ceramiche

**L'Officina delle Memorie - Mercatino dell'Antiquariato**

Centro cittadino

[http://www.datigeo-piem-download.it/direct/Geoservizi/Commercio/Fiere\\_Sagre/Mappe/M\\_006003S015.pdf](http://www.datigeo-piem-download.it/direct/Geoservizi/Commercio/Fiere_Sagre/Mappe/M_006003S015.pdf)

Comune - tel. 0131/515/248 - fax 0131/515379 - suap@comunedialessandria.it - www.comune.alessandria.it

90

**ALPIGNANO (TO)****22 marzo**

Agricoltura, Alimentare, non Alimentare

**Fiera Primavera o di San Giuseppe**

Via Val della Torre

[http://www.datigeo-piem-download.it/direct/Geoservizi/Commercio/Fiere\\_Sagre/Mappe/M\\_001008S001.pdf](http://www.datigeo-piem-download.it/direct/Geoservizi/Commercio/Fiere_Sagre/Mappe/M_001008S001.pdf)

Comune - tel. 011/9666649/661 - fax - protocollo@comune.alpignano.to.it - www.comune.alpignano.to.it

137

**ALPIGNANO (TO)****8 novembre**

Agricoltura, Alimentare, non Alimentare

**Fiera Autunnale o di San Martino**

Via Val della Torre

[http://www.datigeo-piem-download.it/direct/Geoservizi/Commercio/Fiere\\_Sagre/Mappe/M\\_001008S002.pdf](http://www.datigeo-piem-download.it/direct/Geoservizi/Commercio/Fiere_Sagre/Mappe/M_001008S002.pdf)

Comune - tel. 011/9666649/661 - fax - protocollo@comune.alpignano.to.it - www.comune.alpignano.to.it

79

**ANDEZENO (TO)****9 - 11 ottobre**

Agricoltura, Enogastronomia, Hobbistica

**Sagra del Cardo, della Bagna Cauda e della Cipolla**

Piazza Italia

[http://www.datigeo-piem-download.it/direct/Geoservizi/Commercio/Fiere\\_Sagre/Mappe/M\\_001009S001.pdf](http://www.datigeo-piem-download.it/direct/Geoservizi/Commercio/Fiere_Sagre/Mappe/M_001009S001.pdf)

Comune - tel. 011/9434204 - fax 011/9434466 - protocollo@comune.andezeno.to.it - www.comune.andezeno.to.it

90

**ARQUATA SCRIVIA (AL)****1 maggio**

Alimentare, non Alimentare, Agricoltura

**Fiera dei SS. Filippo e Giacomo**

Centro cittadino

[http://www.datigeo-piem-download.it/direct/Geoservizi/Commercio/Fiere\\_Sagre/Mappe/M\\_006009S001.pdf](http://www.datigeo-piem-download.it/direct/Geoservizi/Commercio/Fiere_Sagre/Mappe/M_006009S001.pdf)

Comune - tel. 0143/600414 - fax - urp@comune.arquatascrivia.al.it - www.comune.arquatascrivia.al.it

450

**ARQUATA SCRIVIA (AL)****24 agosto**

Agricoltura, Zootecnia

**Fiera di San Bartolomeo**

Centro cittadino

[http://www.datigeo-piem-download.it/direct/Geoservizi/Commercio/Fiere\\_Sagre/Mappe/M\\_006009S002.pdf](http://www.datigeo-piem-download.it/direct/Geoservizi/Commercio/Fiere_Sagre/Mappe/M_006009S002.pdf)

Comune - tel. 0143/600414 - fax - urp@comune.arquatascrivia.al.it - www.comune.arquatascrivia.al.it

100

**ARQUATA SCRIVIA (AL)****4 novembre**

Alimentare, non Alimentare

**Fiera di San Carlo**

Centro cittadino

[http://www.datigeo-piem-download.it/direct/Geoservizi/Commercio/Fiere\\_Sagre/Mappe/M\\_006009S003.pdf](http://www.datigeo-piem-download.it/direct/Geoservizi/Commercio/Fiere_Sagre/Mappe/M_006009S003.pdf)

Comune - tel. 0143/600414 - fax - urp@comune.arquatascrivia.al.it - www.comune.arquatascrivia.al.it

120

**ASTI (AT)****26 gennaio**

Antiquariato minore, Usato, Hobbistica

**Mostra Mercato Oggetti Antichi e Usati**

Piazza Alfieri - Piazza Liberta`

[http://www.datigeo-piem-download.it/direct/Geoservizi/Commercio/Fiere\\_Sagre/Mappe/M\\_005005S001.pdf](http://www.datigeo-piem-download.it/direct/Geoservizi/Commercio/Fiere_Sagre/Mappe/M_005005S001.pdf)

Comune - tel. 0141/399.869 - fax - m.ghidone@comune.asti.it - www.comune.asti.it

150

**ASTI (AT)****23 febbraio**

Antiquariato minore, Usato, Hobbistica

**Mostra Mercato Oggetti Antichi e Usati**

Piazza Alfieri - Piazza Liberta`

[http://www.datigeo-piem-download.it/direct/Geoservizi/Commercio/Fiere\\_Sagre/Mappe/M\\_005005S002.pdf](http://www.datigeo-piem-download.it/direct/Geoservizi/Commercio/Fiere_Sagre/Mappe/M_005005S002.pdf)

Comune - tel. 0141/399.869 - fax - m.ghidone@comune.asti.it - www.comune.asti.it

150

**ASTI (AT)****22 marzo**

Antiquariato minore, Usato, Hobbistica

**Mostra Mercato Oggetti Antichi e Usati**

Piazza Alfieri - Piazza Liberta`

[http://www.datigeo-piem-download.it/direct/Geoservizi/Commercio/Fiere\\_Sagre/Mappe/M\\_005005S003.pdf](http://www.datigeo-piem-download.it/direct/Geoservizi/Commercio/Fiere_Sagre/Mappe/M_005005S003.pdf)

Comune - tel. 0141/399.869 - fax - m.ghidone@comune.asti.it - www.comune.asti.it

150

**ASTI (AT)****5 aprile**

Alimentare, non Alimentare

**Fiera di Primavera**

Piazza Alfieri - Piazza Liberta` - Corso Alfieri - Viale della Vittoria

[http://www.datigeo-piem-download.it/direct/Geoservizi/Commercio/Fiere\\_Sagre/Mappe/M\\_005005S004.pdf](http://www.datigeo-piem-download.it/direct/Geoservizi/Commercio/Fiere_Sagre/Mappe/M_005005S004.pdf)

Comune - tel. 0141/399.870 - fax - m.ghidone@comune.asti.it - www.comune.asti.it

300

**ASTI (AT)****26 aprile**

Antiquariato minore, Usato, Hobbistica

**Mostra Mercato Oggetti Antichi e Usati**

Piazza Alfieri - Piazza Liberta`

[http://www.datigeo-piem-download.it/direct/Geoservizi/Commercio/Fiere\\_Sagre/Mappe/M\\_005005S005.pdf](http://www.datigeo-piem-download.it/direct/Geoservizi/Commercio/Fiere_Sagre/Mappe/M_005005S005.pdf)

Comune - tel. 0141/399.869 - fax - m.ghidone@comune.asti.it - www.comune.asti.it

150

**ASTI (AT)**

Alimentare, non Alimentare

**6 maggio****Fiera Carolingia**

Centro cittadino

[http://www.datigeo-piem-download.it/direct/Geoservizi/Commercio/Fiere\\_Sagre/Mappe/M\\_005005S006.pdf](http://www.datigeo-piem-download.it/direct/Geoservizi/Commercio/Fiere_Sagre/Mappe/M_005005S006.pdf)

Comune - tel. 0141/399870 - fax - m.ghidone@comune.asti.it - www.comune.asti.it

650

**ASTI (AT)**

Antiquariato Minore

**24 maggio****Mostra Mercato Oggetti Antichi e Usati**

Piazza Alfieri - Piazza Liberta`

[http://www.datigeo-piem-download.it/direct/Geoservizi/Commercio/Fiere\\_Sagre/Mappe/M\\_005005S007.pdf](http://www.datigeo-piem-download.it/direct/Geoservizi/Commercio/Fiere_Sagre/Mappe/M_005005S007.pdf)

Comune - tel. 0141/399869 - fax - m.ghidone@comune.asti.it - www.comune.asti.it

150

**ASTI (AT)**

Antiquariato minore, Usato, Hobbistica

**28 giugno****Mostra Mercato Oggetti Antichi e Usati**

Piazza Alfieri - Piazza Liberta`

[http://www.datigeo-piem-download.it/direct/Geoservizi/Commercio/Fiere\\_Sagre/Mappe/M\\_005005S008.pdf](http://www.datigeo-piem-download.it/direct/Geoservizi/Commercio/Fiere_Sagre/Mappe/M_005005S008.pdf)

Comune - tel. 0141/399869 - fax - m.ghidone@comune.asti.it - www.comune.asti.it

150

**ASTI (AT)**

Antiquariato minore, Usato, Hobbistica

**26 luglio****Mostra Mercato Oggetti Antichi e Usati**

Piazza Alfieri - Piazza Liberta`

[http://www.datigeo-piem-download.it/direct/Geoservizi/Commercio/Fiere\\_Sagre/Mappe/M\\_005005S009.pdf](http://www.datigeo-piem-download.it/direct/Geoservizi/Commercio/Fiere_Sagre/Mappe/M_005005S009.pdf)

Comune - tel. 0141/399869 - fax - m.ghidone@comune.asti.it - www.comune.asti.it

150

**ASTI (AT)**

Antiquariato minore, Usato, Hobbistica

**23 agosto****Mostra Mercato Oggetti Antichi e Usati**

Piazza Alfieri - Piazza Liberta`

[http://www.datigeo-piem-download.it/direct/Geoservizi/Commercio/Fiere\\_Sagre/Mappe/M\\_005005S010.pdf](http://www.datigeo-piem-download.it/direct/Geoservizi/Commercio/Fiere_Sagre/Mappe/M_005005S010.pdf)

Comune - tel. 0141/399869 - fax - m.ghidone@comune.asti.it - www.comune.asti.it

150

**ASTI (AT)**

Antiquariato minore, Usato, Hobbistica

**27 settembre****Mostra Mercato Oggetti Antichi e Usati**

Piazza Alfieri - Piazza Liberta`

[http://www.datigeo-piem-download.it/direct/Geoservizi/Commercio/Fiere\\_Sagre/Mappe/M\\_005005S011.pdf](http://www.datigeo-piem-download.it/direct/Geoservizi/Commercio/Fiere_Sagre/Mappe/M_005005S011.pdf)

Comune - tel. 0141/399869 - fax - m.ghidone@comune.asti.it - www.comune.asti.it

150

**ASTI (AT)**

Alimentare, non Alimentare

**11 ottobre****Fiera d`Autunno**

Piazza Alfieri - vie limitrofe

[http://www.datigeo-piem-download.it/direct/Geoservizi/Commercio/Fiere\\_Sagre/Mappe/M\\_005005S012.pdf](http://www.datigeo-piem-download.it/direct/Geoservizi/Commercio/Fiere_Sagre/Mappe/M_005005S012.pdf)

Comune - tel. 0141/399870 - fax - m.ghidone@comune.asti.it - www.comune.asti.it

450

**ASTI (AT)****25 ottobre**

Antiquariato minore, Usato, Hobbistica

**Mostra Mercato Oggetti Antichi e Usati***Piazza Alfieri - Piazza Liberta`*[http://www.datigeo-piem-download.it/direct/Geoservizi/Commercio/Fiere\\_Sagre/Mappe/M\\_005005S013.pdf](http://www.datigeo-piem-download.it/direct/Geoservizi/Commercio/Fiere_Sagre/Mappe/M_005005S013.pdf)

Comune - tel. 0141/399869 - fax - m.ghidone@comune.asti.it - www.comune.asti.it

150

**ASTI (AT)****22 novembre**

Antiquariato minore, Usato, Hobbistica

**Mostra Mercato Oggetti Antichi e Usati***Piazza Alfieri - Piazza Liberta`*[http://www.datigeo-piem-download.it/direct/Geoservizi/Commercio/Fiere\\_Sagre/Mappe/M\\_005005S014.pdf](http://www.datigeo-piem-download.it/direct/Geoservizi/Commercio/Fiere_Sagre/Mappe/M_005005S014.pdf)

Comune - tel. 0141/399869 - fax - m.ghidone@comune.asti.it - www.comune.asti.it

150

**ASTI (AT)****16 - 24 dicembre**

Alimentare, non Alimentare

**Mercatino di Natale***Centro cittadino*[http://www.datigeo-piem-download.it/direct/Geoservizi/Commercio/Fiere\\_Sagre/Mappe/M\\_005005S015.pdf](http://www.datigeo-piem-download.it/direct/Geoservizi/Commercio/Fiere_Sagre/Mappe/M_005005S015.pdf)

Comune - tel. 0141/399870 - fax - m.ghidone@comune.asti.it - www.comune.asti.it

50

**ASTI (AT)****27 dicembre**

Antiquariato minore, Usato, Hobbistica

**Mostra Mercato Oggetti Antichi e Usati***Piazza Alfieri - Piazza Liberta`*[http://www.datigeo-piem-download.it/direct/Geoservizi/Commercio/Fiere\\_Sagre/Mappe/M\\_005005S016.pdf](http://www.datigeo-piem-download.it/direct/Geoservizi/Commercio/Fiere_Sagre/Mappe/M_005005S016.pdf)

Comune - tel. 0141/399869 - fax - m.ghidone@comune.asti.it - www.comune.asti.it

150

**AVIGLIANA (TO)****13 aprile**

Antiquariato, Collezionismo, Hobbistica

**Mercato Antiquario e Collezionismo***Piazza del Popolo*[http://www.datigeo-piem-download.it/direct/Geoservizi/Commercio/Fiere\\_Sagre/Mappe/M\\_005005S016.pdf](http://www.datigeo-piem-download.it/direct/Geoservizi/Commercio/Fiere_Sagre/Mappe/M_005005S016.pdf)

Pro Loco - tel. 366/893.98.52 - fax - info@prolocoavigliana.org - www.prolocoavigliana.org

40

**AVIGLIANA (TO)****3 maggio**

Alimentare, non Alimentare

**Fiera di Primavera***Corso Torino - Corso Dora*[http://www.datigeo-piem-download.it/direct/Geoservizi/Commercio/Fiere\\_Sagre/Mappe/M\\_001013S001.pdf](http://www.datigeo-piem-download.it/direct/Geoservizi/Commercio/Fiere_Sagre/Mappe/M_001013S001.pdf)

Comune - tel. 011/9769111 - fax - attprod.avigliana@reteunitaria.piemonte.it - www.comune.avigliana.to.it

128

**AVIGLIANA (TO)****7 novembre**

Agricoltura, Zootecnia, Prodotti tipici

**Fiera Agricola***Fraz. Drubiaglio - Via Rivera - Via Drubiaglio*[http://www.datigeo-piem-download.it/direct/Geoservizi/Commercio/Fiere\\_Sagre/Mappe/M\\_001013S004.pdf](http://www.datigeo-piem-download.it/direct/Geoservizi/Commercio/Fiere_Sagre/Mappe/M_001013S004.pdf)

Comune - tel. 011/9769111 - fax - attprod.avigliana@reteunitaria.piemonte.it - www.comune.avigliana.to.it

56

<b>AVIGLIANA (TO)</b>	Alimentare, non Alimentare	<b>8 novembre</b>
<b>Fiera Commerciale</b>		
<i>Corso Laghi - Piazza del Popolo</i>		
<small><a href="http://www.datigeo-piem-download.it/direct/Geoservizi/Commercio/Fiere_Sagre/Mappe/M_001013S005.pdf">http://www.datigeo-piem-download.it/direct/Geoservizi/Commercio/Fiere_Sagre/Mappe/M_001013S005.pdf</a></small>		
Comune - tel. 011/9769111 - fax - attprod.avigliana@reteunitaria.piemonte.it - www.comune.avigliana.to.it		310
<b>BAGNASCO (CN)</b>	Alimentare, non Alimentare	<b>5 ottobre</b>
<b>Fiera della Madonna del Rosario</b>		
<i>Piazza Corte Felix</i>		
<small><a href="http://www.datigeo-piem-download.it/direct/Geoservizi/Commercio/Fiere_Sagre/Mappe/M_004008S001.pdf">http://www.datigeo-piem-download.it/direct/Geoservizi/Commercio/Fiere_Sagre/Mappe/M_004008S001.pdf</a></small>		
Comune - tel. 0174/76047 - fax 0174/76331 - poliziamunicipale@comune.bagnasco.cn.it - www.comune.bagnasco.cn.it		30
<b>BARBANIA (TO)</b>	Alimentare, non Alimentare	<b>4 agosto</b>
<b>Fiera Annuale di San Giuliano</b>		
<i>Piazza Umberto I°</i>		
<small><a href="http://www.datigeo-piem-download.it/direct/Geoservizi/Commercio/Fiere_Sagre/Mappe/M_001021S001.pdf">http://www.datigeo-piem-download.it/direct/Geoservizi/Commercio/Fiere_Sagre/Mappe/M_001021S001.pdf</a></small>		
Comune - tel. 011/9243621 - fax 011/9243958 - polizialocale@unionecollinarecanavesana.it - www.comune.barbania.to.it		24
<b>BARBANIA (TO)</b>	Agricoltura, Alimentare, non Alimentare	<b>18 ottobre</b>
<b>Fiera Agricola Autunnale Barbaniese</b>		
<i>Centro cittadino</i>		
<small><a href="http://www.datigeo-piem-download.it/direct/Geoservizi/Commercio/Fiere_Sagre/Mappe/M_001021S002.pdf">http://www.datigeo-piem-download.it/direct/Geoservizi/Commercio/Fiere_Sagre/Mappe/M_001021S002.pdf</a></small>		
Comune - tel. 011/9243621 - fax 011/9243958 - polizialocale@unionecollinarecanavesana.it - www.comune.barbania.to.it		72
<b>BARGE (CN)</b>	Alimentare, non alimentare	<b>27 luglio</b>
<b>Fiera di San Giovanni</b>		
<i>Piazza Garibaldi</i>		
<small><a href="http://www.datigeo-piem-download.it/direct/Geoservizi/Commercio/Fiere_Sagre/Mappe/M_004012S001.pdf">http://www.datigeo-piem-download.it/direct/Geoservizi/Commercio/Fiere_Sagre/Mappe/M_004012S001.pdf</a></small>		
Associazione A.I.C.A. - tel. 328/9664545 - fax - info@aicabarge.it -		50
<b>BASALUZZO (AL)</b>	Artigianato, Enogastronomia,	<b>23 - 24 maggio</b>
<b>Fiera di San Bovo /Arti e Mestieri</b>		
<i>Ex Sferisterio comunale - Via Nuova</i>		
<small><a href="http://www.datigeo-piem-download.it/direct/Geoservizi/Commercio/Fiere_Sagre/Mappe/M_004012S001.pdf">http://www.datigeo-piem-download.it/direct/Geoservizi/Commercio/Fiere_Sagre/Mappe/M_004012S001.pdf</a></small>		
Comune - tel. 0143/489107 - fax 0143/489370 - demorafici@comune.basaluzzo.al.it - www.comune.basaluzzo.al.it		15
<b>BIANDRATE (NO)</b>	Alimentare, non Alimentare	<b>3 maggio</b>
<b>Biandrate in Fiera</b>		
<i>Piazza Battisti - Piazzale della Chiesa - Via S. Caccianotti</i>		
<small><a href="http://www.datigeo-piem-download.it/direct/Geoservizi/Commercio/Fiere_Sagre/Mappe/M_003018S001.pdf">http://www.datigeo-piem-download.it/direct/Geoservizi/Commercio/Fiere_Sagre/Mappe/M_003018S001.pdf</a></small>		
Comune - tel. 0321/83122 - fax 0321/838219 - vigili@comune.biandrate.no.it - www.comune.biandrate.no.it		39

**BISTAGNO (AL)****13 giugno**

Prodotti tipici, Enologia

**Sagra del risotto al capriolo**

Piazza Monteverde

[http://www.datigeo-piem-download.it/direct/Geoservizi/Commercio/Fiere\\_Sagre/Mappe/M\\_0060175001.pdf](http://www.datigeo-piem-download.it/direct/Geoservizi/Commercio/Fiere_Sagre/Mappe/M_0060175001.pdf)

Comune - tel. 0144/79106 - fax - segreteria@comune.bistagno.al.it - www.comune.bistagno.al.it

38

**BOBBIO PELLICE (TO)****17 maggio**

Alimentare, non Alimentare

**Fiera di Primavera - Festa della Pouia` e Sagra dei Prodotti Locali**

Piazza Caduti per la Liberta` - Via Fonte della Salute - Via Pellice - Via Molino

[http://www.datigeo-piem-download.it/direct/Geoservizi/Commercio/Fiere\\_Sagre/Mappe/M\\_0060175001.pdf](http://www.datigeo-piem-download.it/direct/Geoservizi/Commercio/Fiere_Sagre/Mappe/M_0060175001.pdf)

Comune - tel. 0121.957882 - fax - info@comune.bobbiovellice.to.it - www.comune.bobbiovellice.to.it

51

**BOBBIO PELLICE (TO)****25 ottobre**

Alimentare, non Alimentare

**Fiera d`Autunno - Festa della Cala` e Sagra dei Prodotti Locali**

Piazza Caduti per la Liberta` - Via Fonte della Salute - Via Pellice - Via Molino

[http://www.datigeo-piem-download.it/direct/Geoservizi/Commercio/Fiere\\_Sagre/Mappe/M\\_0060175001.pdf](http://www.datigeo-piem-download.it/direct/Geoservizi/Commercio/Fiere_Sagre/Mappe/M_0060175001.pdf)

Comune - tel. 0121.957882 - fax - info@comune.bobbiovellice.to.it - www.comune.bobbiovellice.to.it

51

**BORGARO TORINESE (TO)****10 maggio**

Alimentare, non Alimentare

**Fiera delle Rose**

Centro cittadino

[http://www.datigeo-piem-download.it/direct/Geoservizi/Commercio/Fiere\\_Sagre/Mappe/M\\_0010285001.pdf](http://www.datigeo-piem-download.it/direct/Geoservizi/Commercio/Fiere_Sagre/Mappe/M_0010285001.pdf)

Comune - tel. 011/4211111 - fax - suap-borgaro@unionenet.it - www.comune.borgaro-torinese.to.it

125

**BORGARO TORINESE (TO)****27 settembre**

Alimentare, non Alimentare

**Fiera dei SS. Cosma e Damiano**

Centro cittadino

[http://www.datigeo-piem-download.it/direct/Geoservizi/Commercio/Fiere\\_Sagre/Mappe/M\\_0010285002.pdf](http://www.datigeo-piem-download.it/direct/Geoservizi/Commercio/Fiere_Sagre/Mappe/M_0010285002.pdf)

Comune - tel. 011/4211111 - fax - suap-borgaro@unionenet.it - www.comune.borgaro-torinese.to.it

125

**BORG SAN DALMAZZO (CN)****7 - 8 marzo**

Alimentare, non Alimentare

**Un Borgo di Cioccolato**

Centro cittadino

[http://www.datigeo-piem-download.it/direct/Geoservizi/Commercio/Fiere\\_Sagre/Mappe/M\\_0040255001.pdf](http://www.datigeo-piem-download.it/direct/Geoservizi/Commercio/Fiere_Sagre/Mappe/M_0040255001.pdf)

Comune - tel. 0171/451111 - fax 0171/451110 - protocollo@comune.borgosandalmazzo.cn.it - www.comune.borgosandalmazzo.cn.it

30

**BORGOMASINO (TO)****31 marzo**

Alimentare, non Alimentare

**Fiera Primavera - Anno 2020**

Piazza M. Pompei

[http://www.datigeo-piem-download.it/direct/Geoservizi/Commercio/Fiere\\_Sagre/Mappe/M\\_0010315001.pdf](http://www.datigeo-piem-download.it/direct/Geoservizi/Commercio/Fiere_Sagre/Mappe/M_0010315001.pdf)

Comune - tel. 0125/770360 - fax 0125/670828 - info@comune.borgomasino.to.it - www.comune.borgomasino.to.it

15

**BORGOMASINO (TO)****11 agosto**

Alimentare, non Alimentare

**Fiera Estiva - Anno 2020***Piazza M. Pompei*[http://www.datigeo-piem-download.it/direct/Geoservizi/Commercio/Fiere\\_Sagre/Mappe/M\\_001031S002.pdf](http://www.datigeo-piem-download.it/direct/Geoservizi/Commercio/Fiere_Sagre/Mappe/M_001031S002.pdf)

Comune - tel. 0125/770360 - fax 0125/670828 - info@comune.borgomasino.to.it - www.comune.borgomasino.to.it

15

**BORGOMASINO (TO)****13 ottobre**

Alimentare, non Alimentare, Hobbistica

**Fiera Autunnale - Anno 2020***Piazza M. Pompei*[http://www.datigeo-piem-download.it/direct/Geoservizi/Commercio/Fiere\\_Sagre/Mappe/M\\_001031S003.pdf](http://www.datigeo-piem-download.it/direct/Geoservizi/Commercio/Fiere_Sagre/Mappe/M_001031S003.pdf)

Comune - tel. 0125/770360 - fax 0125/670828 - info@comune.borgomasino.to.it - www.comune.borgomasino.to.it

15

**BORGONE SUSA (TO)****7 giugno**

Alimentare, non Alimentare, Hobbistica

**Fiera Mercato Esercenti Commercio su Area Pubblica***Via Moncenisio*[http://www.datigeo-piem-download.it/direct/Geoservizi/Commercio/Fiere\\_Sagre/Mappe/M\\_001032S001.pdf](http://www.datigeo-piem-download.it/direct/Geoservizi/Commercio/Fiere_Sagre/Mappe/M_001032S001.pdf)

Comune - tel. 011/9646562/7 - fax 011/9645001 - segretariocomunale@comune.borgonesusa.to.it - www.comune.borgonesusa.to.it

32

**BRICHERASIO (TO)****27 settembre**

Agricoltura, Alimentare, non Alimentare

**Gran Mercato d'Autunno***Via Roma - Via Vittorio Emanuele II - Via Olmetti*[http://www.datigeo-piem-download.it/direct/Geoservizi/Commercio/Fiere\\_Sagre/Mappe/M\\_001035S001.pdf](http://www.datigeo-piem-download.it/direct/Geoservizi/Commercio/Fiere_Sagre/Mappe/M_001035S001.pdf)

Comune - tel. 0121/599361 - fax 0121/598042 - cbolla.brigherasio@ruparpiemonte.it - www.comune.brigherasio.to.it

70

**BUSCA (CN)****6 - 7 luglio**

Alimentare, non Alimentare

**Mercato di San Luigi***Piazza Savoia - Via Umberto I° - Piazza Regina Margherita*[http://www.datigeo-piem-download.it/direct/Geoservizi/Commercio/Fiere\\_Sagre/Mappe/M\\_004034S001.pdf](http://www.datigeo-piem-download.it/direct/Geoservizi/Commercio/Fiere_Sagre/Mappe/M_004034S001.pdf)

Comune - tel. 0171/948615 - fax 0171/948646 - polizia.municipale@comune.busca.cn.it - www.comune.busca.cn.it

65

**BUSCA (CN)****3 agosto**

Non Alimentare

**Mercato della Madonnina***Piazza Savoia - Via Umberto I° - Piazza Regina Margherita*[http://www.datigeo-piem-download.it/direct/Geoservizi/Commercio/Fiere\\_Sagre/Mappe/M\\_004034S002.pdf](http://www.datigeo-piem-download.it/direct/Geoservizi/Commercio/Fiere_Sagre/Mappe/M_004034S002.pdf)

Comune - tel. 0171/948615 - fax 0171/948646 - polizia.municipale@comune.busca.cn.it - www.comune.busca.cn.it

65

**BUTTIGLIERA D'ASTI (AT)****1 maggio**

Alimentare, non Alimentare

**Fiera le Contrade del Freisa***Centro cittadino*[http://www.datigeo-piem-download.it/direct/Geoservizi/Commercio/Fiere\\_Sagre/Mappe/M\\_005012S001.pdf](http://www.datigeo-piem-download.it/direct/Geoservizi/Commercio/Fiere_Sagre/Mappe/M_005012S001.pdf)

Comune - tel. 011/9921812 - fax 011/9921300 - polizia@comune.buttigliera.at.it - www.comune.buttigliera.at.it

76

**BUTTIGLIERA D'ASTI (AT)****23 agosto**

Alimentare, non Alimentare

**Fiera dell'Aglio, del Tacchino e della Gallina Bionda di Crivelle**

Centro cittadino

[http://www.datigeo-piem-download.it/direct/Geoservizi/Commercio/Fiere\\_Sagre/Mappe/M\\_0050125002.pdf](http://www.datigeo-piem-download.it/direct/Geoservizi/Commercio/Fiere_Sagre/Mappe/M_0050125002.pdf)

Comune - tel. 011/9921812 - fax 011/9921300 - polizia@comune.buttigliera.at.it - www.comune.buttigliera.at.it

36

**CAFASSE (TO)****26 aprile**

Alimentare, non Alimentare

**Fiera di Primavera**

Via Torino - Via Milone - Piazza Cubito

[http://www.datigeo-piem-download.it/direct/Geoservizi/Commercio/Fiere\\_Sagre/Mappe/M\\_0010465001.pdf](http://www.datigeo-piem-download.it/direct/Geoservizi/Commercio/Fiere_Sagre/Mappe/M_0010465001.pdf)

Comune - tel. 0123/417002 - fax 0123/417141 - commercio@comune.cafasse.to.it - www.comune.cafasse.to.it

130

**CANALE (CN)****26 aprile**

Antiquariato minore, Hobbistica

**Gran Merca` delle Pulci**

Centro cittadino

[http://www.datigeo-piem-download.it/direct/Geoservizi/Commercio/Fiere\\_Sagre/Mappe/M\\_0040375002.pdf](http://www.datigeo-piem-download.it/direct/Geoservizi/Commercio/Fiere_Sagre/Mappe/M_0040375002.pdf)

Ente Fiera del Pesco - tel. 0173/979/129 - fax - assistenza@comune.canale.cn.it - www.comune.canale.cn.it

80

**CANALE (CN)****31 maggio**

Agroalimentare, Artigianato locale

**Bon Ben Bon e Bel - Mercato delle Eccellenze Agroalimentari del Piemonte**

Centro cittadino

[http://www.datigeo-piem-download.it/direct/Geoservizi/Commercio/Fiere\\_Sagre/Mappe/M\\_0040375001.pdf](http://www.datigeo-piem-download.it/direct/Geoservizi/Commercio/Fiere_Sagre/Mappe/M_0040375001.pdf)

Ente Fiera del Pesco - tel. 0173/979/129 - fax - assistenza@comune.canale.cn.it - www.comune.canale.cn.it

30

**CANALE (CN)****25 luglio - 2 agosto**

Agricoltura, Enogastronomia, Commercio

**Fiera del pesco - 78<sup>^</sup> Ed.**

Centro cittadino

[http://www.datigeo-piem-download.it/direct/Geoservizi/Commercio/Fiere\\_Sagre/Mappe/M\\_0040375003.pdf](http://www.datigeo-piem-download.it/direct/Geoservizi/Commercio/Fiere_Sagre/Mappe/M_0040375003.pdf)

Ente Fiera del Pesco - tel. 0173/979/129 - fax - assistenza@comune.canale.cn.it - www.comune.canale.cn.it

**CANALE (CN)****27 settembre**

Antiquariato minore, Hobbistica

**Gran Merca` delle Pulci**

Centro cittadino

[http://www.datigeo-piem-download.it/direct/Geoservizi/Commercio/Fiere\\_Sagre/Mappe/M\\_0040375004.pdf](http://www.datigeo-piem-download.it/direct/Geoservizi/Commercio/Fiere_Sagre/Mappe/M_0040375004.pdf)

Ente Fiera del Pesco - tel. 0173/979/129 - fax - assistenza@comune.canale.cn.it - www.comune.canale.cn.it

80

**CAPRIATA D'ORBA (AL)****26 - 28 giugno**

Alimentare, Gastronomia, non Alimentare, Hobbistica

**Sagra delle Lasagne con Stubiaroi - 15<sup>^</sup> Ed.**

Centro Sportivo Polivalente - Via Cara

[http://www.datigeo-piem-download.it/direct/Geoservizi/Commercio/Fiere\\_Sagre/Mappe/M\\_0060295001.pdf](http://www.datigeo-piem-download.it/direct/Geoservizi/Commercio/Fiere_Sagre/Mappe/M_0060295001.pdf)

Ente Manifestazioni Comunali - tel. 0143/46102 - fax 0143/467248 - segreteria@comune.capriatadorba.al.it - www.comune.capriatadorba.al.it

5

<b>CAPRIE (TO)</b>	Artigianato, Enogastronomia, Hobbistica	<b>8 novembre</b>
<b>La Mela e Dintorni - 19<sup>^</sup> Ed.</b>		
<i>Piazza Martiri della Liberta`</i>		
<small><a href="http://www.datigeo-piem-download.it/direct/Geoservizi/Commercio/Fiere_Sagre/Mappe/M_001055S001.pdf">http://www.datigeo-piem-download.it/direct/Geoservizi/Commercio/Fiere_Sagre/Mappe/M_001055S001.pdf</a></small>		
Comune - tel. 011/9632333 - fax 011/9632917 - <a href="mailto:caprie@comune.caprie.to.it">caprie@comune.caprie.to.it</a> - <a href="http://www.comune.caprie.to.it">www.comune.caprie.to.it</a>		130
<b>CAREMA (TO)</b>	Agricoltura, Artigianato, Commercio, Hobbistica	<b>5 aprile</b>
<b>Fiera di Primavera - 16<sup>^</sup> Ed.</b>		
<i>Via Torino - centro cittadino</i>		
<small><a href="http://www.datigeo-piem-download.it/direct/Geoservizi/Commercio/Fiere_Sagre/Mappe/M_001057S001.pdf">http://www.datigeo-piem-download.it/direct/Geoservizi/Commercio/Fiere_Sagre/Mappe/M_001057S001.pdf</a></small>		
Comune - tel. 0125/811168 - fax - <a href="mailto:commercio@comune.carema.to.it">commercio@comune.carema.to.it</a> - <a href="http://www.comune.carema.to.it">www.comune.carema.to.it</a>		
<b>CAREMA (TO)</b>	Agricoltura, Enologia, Artigianato, Commercio, Hobbistica	<b>26 - 27 settembre</b>
<b>Festa dell`Uva e del Vino - Andar per cantine</b>		
<i>Centro cittadino</i>		
<small><a href="http://www.datigeo-piem-download.it/direct/Geoservizi/Commercio/Fiere_Sagre/Mappe/M_001057S002.pdf">http://www.datigeo-piem-download.it/direct/Geoservizi/Commercio/Fiere_Sagre/Mappe/M_001057S002.pdf</a></small>		
Comune - tel. 0125/811168 - fax - <a href="mailto:commercio@comune.carema.to.it">commercio@comune.carema.to.it</a> - <a href="http://www.comune.carema.to.it">www.comune.carema.to.it</a>		
<b>CARIGNANO (TO)</b>	Non Alimentare	<b>10 maggio</b>
<b>Fiera Fiori e Vini</b>		
<i>Via Salotto</i>		
<small><a href="http://www.datigeo-piem-download.it/direct/Geoservizi/Commercio/Fiere_Sagre/Mappe/M_001058S001.pdf">http://www.datigeo-piem-download.it/direct/Geoservizi/Commercio/Fiere_Sagre/Mappe/M_001058S001.pdf</a></small>		
Comune - tel. 011/9698431 - fax 011/9698436 - <a href="mailto:pm@comune.carignano.to.it">pm@comune.carignano.to.it</a> - <a href="http://www.comune.carignano.to.it">www.comune.carignano.to.it</a>		19
<b>CARIGNANO (TO)</b>	Non Alimentare	<b>11 ottobre</b>
<b>Sagra del Ciapinabo`</b>		
<i>Via Salotto</i>		
<small><a href="http://www.datigeo-piem-download.it/direct/Geoservizi/Commercio/Fiere_Sagre/Mappe/M_001058S002.pdf">http://www.datigeo-piem-download.it/direct/Geoservizi/Commercio/Fiere_Sagre/Mappe/M_001058S002.pdf</a></small>		
Comune - tel. 011/9698431 - fax 011/9698436 - <a href="mailto:pm@comune.carignano.to.it">pm@comune.carignano.to.it</a> - <a href="http://www.comune.carignano.to.it">www.comune.carignano.to.it</a>		19
<b>CASALE MONFERRATO (AL)</b>	Antiquariato Minore, Cose Usate, Artigianato Artistico, Hobbistica	<b>11 - 12 gennaio</b>
<b>Mercatino dell`Antiquariato e dell`Usato</b>		
<i>Mercato Pavia c/o Piazza Castello</i>		
<small><a href="http://www.datigeo-piem-download.it/direct/Geoservizi/Commercio/Fiere_Sagre/Mappe/M_006039S001.pdf">http://www.datigeo-piem-download.it/direct/Geoservizi/Commercio/Fiere_Sagre/Mappe/M_006039S001.pdf</a></small>		
Comune - tel. 0142/444305 - fax 0142/444247 - <a href="mailto:manifestazioni@comune.casale-monferrato.al.it">manifestazioni@comune.casale-monferrato.al.it</a> - <a href="http://www.comune.casale-monferrato.al.it">www.comune.casale-monferrato.al.it</a>		321
<b>CASALE MONFERRATO (AL)</b>	Antiquariato Minore, Cose Usate, Artigianato Artistico, Hobbistica	<b>8 - 9 febbraio</b>
<b>Mercatino dell`Antiquariato e dell`Usato</b>		
<i>Mercato Pavia c/o Piazza Castello</i>		
<small><a href="http://www.datigeo-piem-download.it/direct/Geoservizi/Commercio/Fiere_Sagre/Mappe/M_006039S002.pdf">http://www.datigeo-piem-download.it/direct/Geoservizi/Commercio/Fiere_Sagre/Mappe/M_006039S002.pdf</a></small>		
Comune - tel. 0142/444305 - fax 0142/444247 - <a href="mailto:manifestazioni@comune.casale-monferrato.al.it">manifestazioni@comune.casale-monferrato.al.it</a> - <a href="http://www.comune.casale-monferrato.al.it">www.comune.casale-monferrato.al.it</a>		321

**CASALE MONFERRATO (AL)****7 - 8 marzo**

Antiquariato Minore, Cose Usate, Artigianato Artistico, Hobbistica

**Mercatino dell'Antiquariato e dell'Usato***Mercato Pavia c/o Piazza Castello*[http://www.datigeo-piem-download.it/direct/Geoservizi/Commercio/Fiere\\_Sagre/Mappe/M\\_006039S003.pdf](http://www.datigeo-piem-download.it/direct/Geoservizi/Commercio/Fiere_Sagre/Mappe/M_006039S003.pdf)

Comune - tel. 0142/444305 - fax 0142/444247 - manifestazioni@comune.casale-monferrato.al.it - www.comune.casale-monferrato.al.it

321

**CASALE MONFERRATO (AL)****15 marzo**

Alimentare, non Alimentare, Floricoltura

**Fiera di Marzo***Giardini Pubblici c/o Piazza d'Armi*[http://www.datigeo-piem-download.it/direct/Geoservizi/Commercio/Fiere\\_Sagre/Mappe/M\\_006039S004.pdf](http://www.datigeo-piem-download.it/direct/Geoservizi/Commercio/Fiere_Sagre/Mappe/M_006039S004.pdf)

Comune - tel. 0142/444305 - fax 0142/444247 - manifestazioni@comune.casale-monferrato.al.it - www.comune.casale-monferrato.al.it

67

**CASALE MONFERRATO (AL)****22 marzo**

Alimentare, non Alimentare, Floricoltura

**Fiera di Marzo***Giardini Pubblici c/o Piazza d'Armi*[http://www.datigeo-piem-download.it/direct/Geoservizi/Commercio/Fiere\\_Sagre/Mappe/M\\_006039S005.pdf](http://www.datigeo-piem-download.it/direct/Geoservizi/Commercio/Fiere_Sagre/Mappe/M_006039S005.pdf)

Comune - tel. 0142/444305 - fax 0142/444247 - manifestazioni@comune.casale-monferrato.al.it - www.comune.casale-monferrato.al.it

67

**CASALE MONFERRATO (AL)****11 - 12 aprile**

Antiquariato Minore, Cose Usate, Artigianato Artistico, Hobbistica

**Mercatino dell'Antiquariato e dell'Usato***Mercato Pavia c/o Piazza Castello*[http://www.datigeo-piem-download.it/direct/Geoservizi/Commercio/Fiere\\_Sagre/Mappe/M\\_006039S006.pdf](http://www.datigeo-piem-download.it/direct/Geoservizi/Commercio/Fiere_Sagre/Mappe/M_006039S006.pdf)

Comune - tel. 0142/444305 - fax 0142/444247 - manifestazioni@comune.casale-monferrato.al.it - www.comune.casale-monferrato.al.it

321

**CASALE MONFERRATO (AL)****14 aprile**

Alimentare, non Alimentare

**Fiera di Aprile***Piazzale Divisione Meccanizzata Mantova*[http://www.datigeo-piem-download.it/direct/Geoservizi/Commercio/Fiere\\_Sagre/Mappe/M\\_006039S007.pdf](http://www.datigeo-piem-download.it/direct/Geoservizi/Commercio/Fiere_Sagre/Mappe/M_006039S007.pdf)

Comune - tel. 0142/444277 - fax 0142/444247 - commercio@comune.casale-monferrato.al.it - www.comune.casale-monferrato.al.it

54

**CASALE MONFERRATO (AL)****9 - 10 maggio**

Antiquariato Minore, Cose Usate, Artigianato Artistico, Hobbistica

**Mercatino dell'Antiquariato e dell'Usato***Mercato Pavia c/o Piazza Castello*[http://www.datigeo-piem-download.it/direct/Geoservizi/Commercio/Fiere\\_Sagre/Mappe/M\\_006039S008.pdf](http://www.datigeo-piem-download.it/direct/Geoservizi/Commercio/Fiere_Sagre/Mappe/M_006039S008.pdf)

Comune - tel. 0142/444305 - fax 0142/444247 - manifestazioni@comune.casale-monferrato.al.it - www.comune.casale-monferrato.al.it

321

**CASALE MONFERRATO (AL)****13 - 14 giugno**

Antiquariato Minore, Cose Usate, Artigianato Artistico, Hobbistica

**Mercatino dell'Antiquariato e dell'Usato***Mercato Pavia c/o Piazza Castello*[http://www.datigeo-piem-download.it/direct/Geoservizi/Commercio/Fiere\\_Sagre/Mappe/M\\_006039S009.pdf](http://www.datigeo-piem-download.it/direct/Geoservizi/Commercio/Fiere_Sagre/Mappe/M_006039S009.pdf)

Comune - tel. 0142/444305 - fax 0142/444247 - manifestazioni@comune.casale-monferrato.al.it - www.comune.casale-monferrato.al.it

321

**CASALE MONFERRATO (AL)** **11 - 12 luglio**

Antiquariato Minore, Cose Usate, Artigianato Artistico, Hobbistica

**Mercatino dell'Antiquariato e dell'Usato***Mercato Pavia c/o Piazza Castello*[http://www.datigeo-piem-download.it/direct/Geoservizi/Commercio/Fiere\\_Sagre/Mappe/M\\_006039S010.pdf](http://www.datigeo-piem-download.it/direct/Geoservizi/Commercio/Fiere_Sagre/Mappe/M_006039S010.pdf)

Comune - tel. 0142/444305 - fax 0142/444247 - manifestazioni@comune.casale-monferrato.al.it - www.comune.casale-monferrato.al.it

321

**CASALE MONFERRATO (AL)** **25 agosto**

Alimentare, non Alimentare

**Fiera di Agosto***Piazzale Divisione Meccanizzata Mantova*[http://www.datigeo-piem-download.it/direct/Geoservizi/Commercio/Fiere\\_Sagre/Mappe/M\\_006039S011.pdf](http://www.datigeo-piem-download.it/direct/Geoservizi/Commercio/Fiere_Sagre/Mappe/M_006039S011.pdf)

Comune - tel. 0142/444305 - fax 0142/444247 - manifestazioni@comune.casale-monferrato.al.it - www.comune.casale-monferrato.al.it

54

**CASALE MONFERRATO (AL)** **12 - 13 settembre**

Antiquariato Minore, Cose Usate, Artigianato Artistico, Hobbistica

**Mercatino dell'Antiquariato e dell'usato***Mercato Pavia c/o Piazza Castello*[http://www.datigeo-piem-download.it/direct/Geoservizi/Commercio/Fiere\\_Sagre/Mappe/M\\_006039S012.pdf](http://www.datigeo-piem-download.it/direct/Geoservizi/Commercio/Fiere_Sagre/Mappe/M_006039S012.pdf)

Comune - tel. 0142/444305 - fax 0142/444247 - manifestazioni@comune.casale-monferrato.al.it - www.comune.casale-monferrato.al.it

321

**CASALE MONFERRATO (AL)** **10 - 11 ottobre**

Antiquariato Minore, Cose Usate, Artigianato Artistico, Hobbistica

**Mercatino dell'Antiquariato e dell'usato***Mercato Pavia c/o Piazza Castello*[http://www.datigeo-piem-download.it/direct/Geoservizi/Commercio/Fiere\\_Sagre/Mappe/M\\_006039S013.pdf](http://www.datigeo-piem-download.it/direct/Geoservizi/Commercio/Fiere_Sagre/Mappe/M_006039S013.pdf)

Comune - tel. 0142/444338 - fax 0142/444247 - commercio@comune.casale-monferrato.al.it - www.comune.casale-monferrato.al.it

321

**CASALE MONFERRATO (AL)** **7 - 8 novembre**

Antiquariato Minore, Cose Usate, Artigianato Artistico, Hobbistica

**Mercatino dell'Antiquariato e dell'Usato***Mercato Pavia c/o Piazza Castello*[http://www.datigeo-piem-download.it/direct/Geoservizi/Commercio/Fiere\\_Sagre/Mappe/M\\_006039S014.pdf](http://www.datigeo-piem-download.it/direct/Geoservizi/Commercio/Fiere_Sagre/Mappe/M_006039S014.pdf)

Comune - tel. 0142/444305 - fax 0142/444247 - manifestazioni@comune.casale-monferrato.al.it - www.comune.casale-monferrato.al.it

321

**CASALE MONFERRATO (AL)** **10 novembre**

Alimentare, non Alimentare

**Fiera di Novembre***Piazzale Divisione Meccanizzata Mantova*[http://www.datigeo-piem-download.it/direct/Geoservizi/Commercio/Fiere\\_Sagre/Mappe/M\\_006039S015.pdf](http://www.datigeo-piem-download.it/direct/Geoservizi/Commercio/Fiere_Sagre/Mappe/M_006039S015.pdf)

Comune - tel. 0142/444305 - fax 0142/444247 - manifestazioni@comune.casale-monferrato.al.it - www.comune.casale-monferrato.al.it

54

**CASALE MONFERRATO (AL)** **6 dicembre**

Alimentare, non Alimentare

**Fiera di Dicembre***Piazza Castello*[http://www.datigeo-piem-download.it/direct/Geoservizi/Commercio/Fiere\\_Sagre/Mappe/M\\_006039S016.pdf](http://www.datigeo-piem-download.it/direct/Geoservizi/Commercio/Fiere_Sagre/Mappe/M_006039S016.pdf)

Comune - tel. 0142/444305 - fax 0142/444247 - manifestazioni@comune.casale-monferrato.al.it - www.comune.casale-monferrato.al.it

55

**CASALE MONFERRATO (AL)****12 - 13 dicembre**

Antiquariato Minore, Cose Usate, Artigianato Artistico, Hobbistica

**Mercatino dell'Antiquariato e dell'Usato***Mercato Pavia c/o Piazza Castello*[http://www.datigeo-piem-download.it/direct/Geoservizi/Commercio/Fiere\\_Sagre/Mappe/M\\_0060395017.pdf](http://www.datigeo-piem-download.it/direct/Geoservizi/Commercio/Fiere_Sagre/Mappe/M_0060395017.pdf)

Comune - tel. 0142/444305 - fax 0142/444247 - manifestazioni@comune.casale-monferrato.al.it - www.comune.casale-monferrato.al.it

321

**CASALE MONFERRATO (AL)****13 dicembre**

Alimentare, non Alimentare

**Fiera di Dicembre***Piazza Castello*[http://www.datigeo-piem-download.it/direct/Geoservizi/Commercio/Fiere\\_Sagre/Mappe/M\\_0060395018.pdf](http://www.datigeo-piem-download.it/direct/Geoservizi/Commercio/Fiere_Sagre/Mappe/M_0060395018.pdf)

Comune - tel. 0142/444305 - fax 0142/444247 - manifestazioni@comune.casale-monferrato.al.it - www.comune.casale-monferrato.al.it

55

**CASALE MONFERRATO (AL)****20 dicembre**

Alimentare, non Alimentare

**Fiera di Dicembre***Piazza Castello*[http://www.datigeo-piem-download.it/direct/Geoservizi/Commercio/Fiere\\_Sagre/Mappe/M\\_0060395019.pdf](http://www.datigeo-piem-download.it/direct/Geoservizi/Commercio/Fiere_Sagre/Mappe/M_0060395019.pdf)

Comune - tel. 0142/444305 - fax 0142/444247 - manifestazioni@comune.casale-monferrato.al.it - www.comune.casale-monferrato.al.it

55

**CASELLE TORINESE (TO)****3 maggio**

Alimentare, non Alimentare

**Fiera dei Rastei e D'le Capline***Centro cittadino*[http://www.datigeo-piem-download.it/direct/Geoservizi/Commercio/Fiere\\_Sagre/Mappe/M\\_0010635001.pdf](http://www.datigeo-piem-download.it/direct/Geoservizi/Commercio/Fiere_Sagre/Mappe/M_0010635001.pdf)

Comune - tel. 011/996432 - fax - attivitaeconomiche@comune.caselle-torinese-to-it - www.comune.caselle-torinese.to.it

138

**CASELLE TORINESE (TO)****6 dicembre**

Alimentare, non Alimentare

**Fiera di Sant'Andrea***Centro cittadino*[http://www.datigeo-piem-download.it/direct/Geoservizi/Commercio/Fiere\\_Sagre/Mappe/M\\_0010635002.pdf](http://www.datigeo-piem-download.it/direct/Geoservizi/Commercio/Fiere_Sagre/Mappe/M_0010635002.pdf)

Comune - tel. 011/996432 - fax - attivitaeconomiche@comune.caselle-torinese-to-it - www.comune.caselle-torinese.to.it

138

**CASSINE (AL)****28 luglio**

Alimentare, non Alimentare, Macchine agricole

**Festa di San Giacomo***Piazza Italia - Via Alessandria - Via Migliara*[http://www.datigeo-piem-download.it/direct/Geoservizi/Commercio/Fiere\\_Sagre/Mappe/M\\_0060435001.pdf](http://www.datigeo-piem-download.it/direct/Geoservizi/Commercio/Fiere_Sagre/Mappe/M_0060435001.pdf)

Comune - tel. 0144/715151 - fax - comune.cassine@tin.it - www.comune.cassine.al.it

50

**CASTAGNOLE PIEMONTE (TO)****26 aprile**

Alimentare, non Alimentare

**Fiera Primaveraile***Centro cittadino*[http://www.datigeo-piem-download.it/direct/Geoservizi/Commercio/Fiere\\_Sagre/Mappe/M\\_0010635001.pdf](http://www.datigeo-piem-download.it/direct/Geoservizi/Commercio/Fiere_Sagre/Mappe/M_0010635001.pdf)

Comune - tel. 011/9862811 - fax - pm@castagnolepiemonte.net - www.castagnolepiemonte.net

150

<b>CASTAGNOLE PIEMONTE (TO)</b>	<b>25 - 27 ottobre</b>
Agricoltura, Zootecnia	
<b>Fiera Autunnale Locale Zootecnica Agricola</b>	
Centro cittadino <a href="http://www.datigeo-piem-download.it/direct/Geoservizi/Commercio/Fiere_Sagre/Mappe/M_001065S002.pdf">http://www.datigeo-piem-download.it/direct/Geoservizi/Commercio/Fiere_Sagre/Mappe/M_001065S002.pdf</a>	
Comune - tel. 011/9862811 - fax - pm@castagnole.piemonte.net - www.castagnolepiemonte.net 150	
<b>CASTELDEFINO (CN)</b>	<b>22 - 23 agosto</b>
Agricoltura, Alimentare	
<b>Sagra del Miele e delle Erbe curative</b>	
Centro Polifunzionale Commerciale - Piazza Dao Bernardo - Via Pontechianale - Via Roma - Piazza Valentino <a href="http://www.datigeo-piem-download.it/direct/Geoservizi/Commercio/Fiere_Sagre/Mappe/M_001065S002.pdf">http://www.datigeo-piem-download.it/direct/Geoservizi/Commercio/Fiere_Sagre/Mappe/M_001065S002.pdf</a>	
Comune - tel. 0175/95126 - fax 0175/956.921 - comune.casteldelfino@multiwire.net - www.comune.casteldelfino.cn.it 43	
<b>CASTELLAMONTE (TO)</b>	<b>26 febbraio</b>
Alimentare (Settore dolciario)	
<b>Fiera di Carnevale</b>	
Centro cittadino <a href="http://www.datigeo-piem-download.it/direct/Geoservizi/Commercio/Fiere_Sagre/Mappe/M_001066S001.pdf">http://www.datigeo-piem-download.it/direct/Geoservizi/Commercio/Fiere_Sagre/Mappe/M_001066S001.pdf</a>	
Comune - tel. 0124/51871 - fax 0124/5187250 - protocollo@comune.castellamonte.to.it - www.comune.castellamonte.to.it 12	
<b>CASTELLAMONTE (TO)</b>	<b>26 aprile</b>
Alimentare, non Alimentare	
<b>Fiera Primaverile</b>	
Centro cittadino <a href="http://www.datigeo-piem-download.it/direct/Geoservizi/Commercio/Fiere_Sagre/Mappe/M_001066S002.pdf">http://www.datigeo-piem-download.it/direct/Geoservizi/Commercio/Fiere_Sagre/Mappe/M_001066S002.pdf</a>	
Comune - tel. 0124/51871 - fax 0124/5187250 - protocollo@comune.castellamonte.to.it - www.comune.castellamonte.to.it 130	
<b>CASTELLAMONTE (TO)</b>	<b>28 ottobre - 1 novembre</b>
Floricoltura	
<b>Mercatino del Crisantemo</b>	
Piazza della Repubblica <a href="http://www.datigeo-piem-download.it/direct/Geoservizi/Commercio/Fiere_Sagre/Mappe/M_001066S003.pdf">http://www.datigeo-piem-download.it/direct/Geoservizi/Commercio/Fiere_Sagre/Mappe/M_001066S003.pdf</a>	
Comune - tel. 0124/51871 - fax 0124/5187250 - protocollo@comune.castellamonte.to.it - www.comune.castellamonte.to.it 8	
<b>CASTELNUOVO BELBO (AT)</b>	<b>2 febbraio</b>
Enogastronomia, Hobbistica	
<b>Festa Patronale di San Biagio</b>	
Piazza Municipio <a href="http://www.datigeo-piem-download.it/direct/Geoservizi/Commercio/Fiere_Sagre/Mappe/M_001066S003.pdf">http://www.datigeo-piem-download.it/direct/Geoservizi/Commercio/Fiere_Sagre/Mappe/M_001066S003.pdf</a>	
Comune - tel. 0141/799155 - fax - segreteria@comune.castelnuovobelbo.at.it - www.castelnuovobelbo.at.it 5	
<b>CASTELNUOVO BELBO (AT)</b>	<b>7 marzo</b>
Alimentare, Hobbistica	
<b>Carnevale in Piazza</b>	
Piazza Municipio - Via Maestra <a href="http://www.datigeo-piem-download.it/direct/Geoservizi/Commercio/Fiere_Sagre/Mappe/M_001066S003.pdf">http://www.datigeo-piem-download.it/direct/Geoservizi/Commercio/Fiere_Sagre/Mappe/M_001066S003.pdf</a>	
Comune - tel. 0141/799155 - fax - segreteria@comune.castelnuovobelbo.at.it - www.castelnuovobelbo.at.it 8	

**CASTELNUOVO BELBO (AT)****10 maggio**

Enogastronomia

**Camminata Enogastronomica - 15<sup>^</sup> Ed.***Regione Borghi*[http://www.datigeo-piem-download.it/direct/Geoservizi/Commercio/Fiere\\_Sagre/Mappe/M\\_001066S003.pdf](http://www.datigeo-piem-download.it/direct/Geoservizi/Commercio/Fiere_Sagre/Mappe/M_001066S003.pdf)

Comune - tel. 0141/799155 - fax - segreteria@comune.castelnuovobelbo.at.it - www.castelnuovobelbo.at.it

5

**CASTELNUOVO BELBO (AT)****24 luglio**

Enogastronomia

**Festa Patronale di San Rocco***Piazza Umberto I°*[http://www.datigeo-piem-download.it/direct/Geoservizi/Commercio/Fiere\\_Sagre/Mappe/M\\_001066S003.pdf](http://www.datigeo-piem-download.it/direct/Geoservizi/Commercio/Fiere_Sagre/Mappe/M_001066S003.pdf)

Comune - tel. 0141/799155 - fax - segreteria@comune.castelnuovobelbo.at.it - www.castelnuovobelbo.at.it

6

**CASTELNUOVO BELBO (AT)****13 settembre**

Enogastronomia

**Camminata Notturna Enogastronomica "Tra I Filari" Regione Gallinara - 5<sup>^</sup> Ed.***Regione Gallinara*[http://www.datigeo-piem-download.it/direct/Geoservizi/Commercio/Fiere\\_Sagre/Mappe/M\\_001066S003.pdf](http://www.datigeo-piem-download.it/direct/Geoservizi/Commercio/Fiere_Sagre/Mappe/M_001066S003.pdf)

Comune - tel. 0141/799155 - fax - segreteria@comune.castelnuovobelbo.at.it - www.castelnuovobelbo.at.it

5

**CASTELNUOVO BELBO (AT)****18 ottobre**

Agricoltura, Alimentare (Caseario), Enologia, Artigianato, Hobbistica

**Sagra "Pulenta e Cunej" - 21<sup>^</sup> Ed.***Piazza Umberto I°*[http://www.datigeo-piem-download.it/direct/Geoservizi/Commercio/Fiere\\_Sagre/Mappe/M\\_001066S003.pdf](http://www.datigeo-piem-download.it/direct/Geoservizi/Commercio/Fiere_Sagre/Mappe/M_001066S003.pdf)

Comune - tel. 0141/799155 - fax - segreteria@comune.castelnuovobelbo.at.it - www.castelnuovobelbo.at.it

30

**CASTELNUOVO BELBO (AT)****13 dicembre**

Agroalimentare, Artigianato, Hobbistica

**Mercatino di Natale e Mostra Presepi - 3<sup>^</sup> Ed.***Piazza Municipio - Palazzo comunale*[http://www.datigeo-piem-download.it/direct/Geoservizi/Commercio/Fiere\\_Sagre/Mappe/M\\_001066S003.pdf](http://www.datigeo-piem-download.it/direct/Geoservizi/Commercio/Fiere_Sagre/Mappe/M_001066S003.pdf)

Comune - tel. 0141/799155 - fax - segreteria@comune.castelnuovobelbo.at.it - www.castelnuovobelbo.at.it

30

**CASTELNUOVO DON BOSCO (AT)****30 novembre**

Alimentare, non Alimentare

**Fiera di Sant'Andrea***Centro cittadino*[http://www.datigeo-piem-download.it/direct/Geoservizi/Commercio/Fiere\\_Sagre/Mappe/M\\_005031S001.pdf](http://www.datigeo-piem-download.it/direct/Geoservizi/Commercio/Fiere_Sagre/Mappe/M_005031S001.pdf)

Comune - tel. 011/9876165 - fax 011/9876816 - servizi amministrativi@comune.castelnuovodonbosco.at.it - www.comune.castelnuovodonbosco.at.it

200

**CERANO (NO)****21 aprile**

Alimentare, non Alimentare

**Fiera di Primavera***Centro cittadino*[http://www.datigeo-piem-download.it/direct/Geoservizi/Commercio/Fiere\\_Sagre/Mappe/M\\_003049S001.pdf](http://www.datigeo-piem-download.it/direct/Geoservizi/Commercio/Fiere_Sagre/Mappe/M_003049S001.pdf)

Comune - tel. 0321/771411 - fax 0321/728005 - polizia@comune.cerano.no.it - www.comune.cerano.no.it

110

**CERANO (NO)****8 settembre**

Alimentare, non Alimentare

**Fiera di Settembre**

Centro cittadino

[http://www.datigeo-piem-download.it/direct/Geoservizi/Commercio/Fiere\\_Sagre/Mappe/M\\_003049S002.pdf](http://www.datigeo-piem-download.it/direct/Geoservizi/Commercio/Fiere_Sagre/Mappe/M_003049S002.pdf)

Comune - tel. 0321/771411 - fax 0321/728005 - polizia@comune.cerano.no.it - www.comune.cerano.no.it

110

**CEVA (CN)****15 agosto**

Antiquariato minore, Collezionismo, Editoria, Hobbistica

**Mercatino di Ferragosto**

Centro cittadino - Via Marengo - Via Doria - Piazza Cappuccini

[http://www.datigeo-piem-download.it/direct/Geoservizi/Commercio/Fiere\\_Sagre/Mappe/M\\_004066S004.pdf](http://www.datigeo-piem-download.it/direct/Geoservizi/Commercio/Fiere_Sagre/Mappe/M_004066S004.pdf)

Comune - tel. 0174/704620 - fax 0174/701845 - ufficio.manifestazioni@comune.ceva.cn.it - www.comune.ceva.cn.it

220

**CEVA (CN)****20 settembre**

Artigianato, Oggettistica, Hobbistica

**Mercatino dell'Artigianato/Opere dell'Ingegno**

Corso Garibaldi

[http://www.datigeo-piem-download.it/direct/Geoservizi/Commercio/Fiere\\_Sagre/Mappe/M\\_004066S006.pdf](http://www.datigeo-piem-download.it/direct/Geoservizi/Commercio/Fiere_Sagre/Mappe/M_004066S006.pdf)

Comune - tel. 0174/704620 - fax 0174/701845 - ufficio.manifestazioni@comune.ceva.cn.it - www.comune.ceva.cn.it

28

**CEVA (CN)****16 dicembre**

Alimentare, non Alimentare

**Fiera Mercato di Santa Lucia**

Centro cittadino

[http://www.datigeo-piem-download.it/direct/Geoservizi/Commercio/Fiere\\_Sagre/Mappe/M\\_004066S011.pdf](http://www.datigeo-piem-download.it/direct/Geoservizi/Commercio/Fiere_Sagre/Mappe/M_004066S011.pdf)

Comune - tel. 0174/704620 - fax 0174/701845 - ufficio.manifestazioni@comune.ceva.cn.it - www.comune.ceva.cn.it

300

**CEVA (CN)****20 dicembre**

Alimentare, Prodotti Tipici, non Alimentare, Hobbistica

**Mercatino di Natale - Opere dell'Ingegno e Prodotti tipici**

Piazza Vittorio Emanuele II - Piazza Gandolfi - Piazza Vittorio Veneto - Via Marengo

[http://www.datigeo-piem-download.it/direct/Geoservizi/Commercio/Fiere\\_Sagre/Mappe/M\\_004066S012.pdf](http://www.datigeo-piem-download.it/direct/Geoservizi/Commercio/Fiere_Sagre/Mappe/M_004066S012.pdf)

Comune - tel. 0174/704620 - fax 0174/701845 - ufficio.manifestazioni@comune.ceva.cn.it - www.comune.ceva.cn.it

50

**CHERASCO (CN)****5 aprile**

Antiquariato, Collezionismo, Hobbistica

**Mercato dell'Antiquariato e del Collezionismo - 110<sup>a</sup> Ed.**

Centro cittadino

[http://www.datigeo-piem-download.it/direct/Geoservizi/Commercio/Fiere\\_Sagre/Mappe/M\\_004067S001.pdf](http://www.datigeo-piem-download.it/direct/Geoservizi/Commercio/Fiere_Sagre/Mappe/M_004067S001.pdf)

Cherasco Eventi - tel. 0172/427050 - fax 0172/427055 - cherasco.eventi@comune.cherasco.cn.it - www.eventi.comune.cherasco.cn.it

400

**CHERASCO (CN)****26 - 27 aprile**

Alimentare, Agricoltura, Zootecnia

**Fiera del Cristo Risorto**

Centro cittadino

[http://www.datigeo-piem-download.it/direct/Geoservizi/Commercio/Fiere\\_Sagre/Mappe/M\\_004067S009.pdf](http://www.datigeo-piem-download.it/direct/Geoservizi/Commercio/Fiere_Sagre/Mappe/M_004067S009.pdf)

Comune - tel. 0172/427010 - fax 0172/427016 - commercio@comune.cherasco.cn.it - www.comune.cherasco.cn.it

31

**CHERASCO (CN)****3 maggio**

Antiquariato, Collezionismo, Hobbistica

**Mercato dell'Antiquariato e del Collezionismo - 111<sup>^</sup> Ed.**

Centro cittadino

[http://www.datigeo-piem-download.it/direct/Geoservizi/Commercio/Fiere\\_Sagre/Mappe/M\\_004067S002.pdf](http://www.datigeo-piem-download.it/direct/Geoservizi/Commercio/Fiere_Sagre/Mappe/M_004067S002.pdf)

Cherasco Eventi - tel. 0172/427050 - fax 0172/427055 - cherasco.eventi@comune.cherasco.cn.it - www.eventi.comune.cherasco.cn.it

250

**CHERASCO (CN)****7 giugno**

Antiquariato, Collezionismo, Hobbistica

**Mercato dell'Antiquariato e del Collezionismo - 112<sup>^</sup> Ed.**

Centro cittadino

[http://www.datigeo-piem-download.it/direct/Geoservizi/Commercio/Fiere\\_Sagre/Mappe/M\\_004067S010.pdf](http://www.datigeo-piem-download.it/direct/Geoservizi/Commercio/Fiere_Sagre/Mappe/M_004067S010.pdf)

Cherasco Eventi - tel. 0172/427050 - fax 0172/427055 - cherasco.eventi@comune.cherasco.cn.it - www.eventi.comune.cherasco.cn.it

250

**CHERASCO (CN)****6 settembre**

Antiquariato, Collezionismo, Hobbistica

**Mercato dell'Antiquariato e del Collezionismo - 113<sup>^</sup> Ed.**

Centro cittadino

[http://www.datigeo-piem-download.it/direct/Geoservizi/Commercio/Fiere\\_Sagre/Mappe/M\\_004067S004.pdf](http://www.datigeo-piem-download.it/direct/Geoservizi/Commercio/Fiere_Sagre/Mappe/M_004067S004.pdf)

Cherasco Eventi - tel. 0172/427050 - fax 0172/427055 - cherasco.eventi@comune.cherasco.cn.it - www.eventi.comune.cherasco.cn.it

400

**CHERASCO (CN)****4 ottobre**

Antiquariato, Collezionismo, Hobbistica

**Mercato dell'Antiquariato e del Collezionismo - 114<sup>^</sup> Ed.**

Centro cittadino

[http://www.datigeo-piem-download.it/direct/Geoservizi/Commercio/Fiere\\_Sagre/Mappe/M\\_004067S005.pdf](http://www.datigeo-piem-download.it/direct/Geoservizi/Commercio/Fiere_Sagre/Mappe/M_004067S005.pdf)

Cherasco Eventi - tel. 0172/427050 - fax 0172/427055 - cherasco.eventi@comune.cherasco.cn.it - www.eventi.comune.cherasco.cn.it

250

**CHERASCO (CN)****8 novembre**

Alimentare dolciario, Artigianato

**Cherasco Natura - Mercato dei Prodotti Alimentari e Biologici e Naturali - Mercato del Cioccolato d'Autore**

Centro cittadino

[http://www.datigeo-piem-download.it/direct/Geoservizi/Commercio/Fiere\\_Sagre/Mappe/M\\_004067S007.pdf](http://www.datigeo-piem-download.it/direct/Geoservizi/Commercio/Fiere_Sagre/Mappe/M_004067S007.pdf)

Cherasco Eventi - tel. 0172/427050 - fax 0172/427055 - cherasco.eventi@comune.cherasco.cn.it - www.eventi.comune.cherasco.cn.it

200

**CHERASCO (CN)****8 - 9 novembre**

Alimentare, non Alimentare

**Fiera di San Martino - 31<sup>^</sup> Ed.**

Centro cittadino

[http://www.datigeo-piem-download.it/direct/Geoservizi/Commercio/Fiere\\_Sagre/Mappe/M\\_004067S011.pdf](http://www.datigeo-piem-download.it/direct/Geoservizi/Commercio/Fiere_Sagre/Mappe/M_004067S011.pdf)

Comune - tel. 0172/427010 - fax 0172/427016 - commercio@comune.cherasco.cn.it - www.comune.cherasco.cn.it

31

**CHERASCO (CN)****6 dicembre**

Antiquariato, Collezionismo, Hobbistica

**Mercato dell'Antiquariato e del Collezionismo - 115<sup>^</sup> Ed.**

Centro cittadino

[http://www.datigeo-piem-download.it/direct/Geoservizi/Commercio/Fiere\\_Sagre/Mappe/M\\_004067S008.pdf](http://www.datigeo-piem-download.it/direct/Geoservizi/Commercio/Fiere_Sagre/Mappe/M_004067S008.pdf)

Cherasco Eventi - tel. 0172/427050 - fax 0172/427055 - cherasco.eventi@comune.cherasco.cn.it - www.eventi.comune.cherasco.cn.it

400

**CHIUSA DI PESIO (CN)****30 agosto**

Alimentare, non Alimentare, Hobbistica

**Fiera Ciusa Duvarta**

Centro cittadino

[http://www.datigeo-piem-download.it/direct/Geoservizi/Commercio/Fiere\\_Sagre/Mappe/M\\_004068S001.pdf](http://www.datigeo-piem-download.it/direct/Geoservizi/Commercio/Fiere_Sagre/Mappe/M_004068S001.pdf)

Associazione Turismo in Valle Pesio - tel. 0171/735296 - fax 0171/735339 - info@turismoivallepesio.com - www.turismoivallepesio.com

97

**CHIUSA DI PESIO (CN)****25 ottobre**

Agricoltura, Alimentare, non Alimentare, Hobbistica

**Festa del Re Marrone**

Centro cittadino

[http://www.datigeo-piem-download.it/direct/Geoservizi/Commercio/Fiere\\_Sagre/Mappe/M\\_004068S002.pdf](http://www.datigeo-piem-download.it/direct/Geoservizi/Commercio/Fiere_Sagre/Mappe/M_004068S002.pdf)

Associazione Turismo in Valle Pesio - tel. 0171/735296 - fax 0171/735339 - info@turismoivallepesio.com - www.turismoivallepesio.com

35

**CIRIE` (TO)****29 marzo**

Agricoltura, Zootecnia, Commercio

**Fiera dell'Annunziata**

Centro cittadino

[http://www.datigeo-piem-download.it/direct/Geoservizi/Commercio/Fiere\\_Sagre/Mappe/M\\_001086S001.pdf](http://www.datigeo-piem-download.it/direct/Geoservizi/Commercio/Fiere_Sagre/Mappe/M_001086S001.pdf)

Comune - tel. 011/9218194 - fax - commercio@comune.cirie.to.it - www.cirie.net

200

**CIRIE` (TO)****17 maggio**

Floricoltura, Commercio

**Cirie` in Fiore, Colori, Profumi e Sapori**

Via Vittorio Emanuele II

[http://www.datigeo-piem-download.it/direct/Geoservizi/Commercio/Fiere\\_Sagre/Mappe/M\\_001086S002.pdf](http://www.datigeo-piem-download.it/direct/Geoservizi/Commercio/Fiere_Sagre/Mappe/M_001086S002.pdf)

Comune - tel. 011/9218194 - fax - commercio@comune.cirie.to.it - www.cirie.net

50

**CIRIE` (TO)****6 settembre**

Agricoltura, Enogastronomia, Artigianato, Commercio

**Funghi in Piazza**

Via Vittorio Emanuele II

[http://www.datigeo-piem-download.it/direct/Geoservizi/Commercio/Fiere\\_Sagre/Mappe/M\\_001086S003.pdf](http://www.datigeo-piem-download.it/direct/Geoservizi/Commercio/Fiere_Sagre/Mappe/M_001086S003.pdf)

Comitato Festaggiamenti Borgo Loreto - tel. 011/920/57/59 - fax - info@borgoloreto.it - www.borgoloreto.it

50

**CIRIE` (TO)****8 novembre**

Agricoltura, Enogastronomia, Commercio

**Fiera di San Martino**

Centro cittadino

[http://www.datigeo-piem-download.it/direct/Geoservizi/Commercio/Fiere\\_Sagre/Mappe/M\\_001086S004.pdf](http://www.datigeo-piem-download.it/direct/Geoservizi/Commercio/Fiere_Sagre/Mappe/M_001086S004.pdf)

Comune - tel. 011/9218194 - fax - commercio@comune.cirie.to.it - www.cirie.net

200

**CIRIE` (TO)****13 dicembre**

Alimentare, Artigianato, Commercio

**Mercati Prenatalizi**

Viale - Corso Martiri della Liberta`

[http://www.datigeo-piem-download.it/direct/Geoservizi/Commercio/Fiere\\_Sagre/Mappe/M\\_001086S005.pdf](http://www.datigeo-piem-download.it/direct/Geoservizi/Commercio/Fiere_Sagre/Mappe/M_001086S005.pdf)

Comune - tel. 011/9218194 - fax - commercio@comune.cirie.to.it - www.cirie.net

100

**CIRIE` (TO)****20 dicembre**

Alimentare, Artigianato, Commercio

 **Mercati Prenatalizi***Viale - Corso Martiri della Liberta`*[http://www.datigeo-piem-download.it/direct/Geoservizi/Commercio/Fiere\\_Sagre/Mappe/M\\_001086S006.pdf](http://www.datigeo-piem-download.it/direct/Geoservizi/Commercio/Fiere_Sagre/Mappe/M_001086S006.pdf)

Comune - tel. 011/9218194 - fax - commercio@comune.cirie.to.it - www.cirie.net

100

**COLLEGNO (TO)****19 luglio**

Alimentare, non Alimentare

**Festa Patronale di San Lorenzo***Via Martiri XXX Aprile - Via Tampellini*[http://www.datigeo-piem-download.it/direct/Geoservizi/Commercio/Fiere\\_Sagre/Mappe/M\\_001090S001.pdf](http://www.datigeo-piem-download.it/direct/Geoservizi/Commercio/Fiere_Sagre/Mappe/M_001090S001.pdf)

Comune - tel. 011/4015520 - fax 011/4015500 - Info@comune.collegno.to.it - www.comune.collegno.gov.it

123

**COLLEGNO (TO)****20 settembre**

Alimentare, non Alimentare

**Fiera Commerciale `Collegno in Bancarella`***Viale XXIV Maggio - vie e piazze limitrofe*[http://www.datigeo-piem-download.it/direct/Geoservizi/Commercio/Fiere\\_Sagre/Mappe/M\\_001090S002.pdf](http://www.datigeo-piem-download.it/direct/Geoservizi/Commercio/Fiere_Sagre/Mappe/M_001090S002.pdf)

Comune - tel. 011/4015520 - fax 011/4015500 - Info@comune.collegno.to.it - www.comune.collegno.gov.it

163

**CORTEMILIA (CN)****24 maggio**

Alimentare, non Alimentare

**Fiera dell`Ascensione***Centro cittadino Borgo San Michele*[http://www.datigeo-piem-download.it/direct/Geoservizi/Commercio/Fiere\\_Sagre/Mappe/M\\_004073S001.pdf](http://www.datigeo-piem-download.it/direct/Geoservizi/Commercio/Fiere_Sagre/Mappe/M_004073S001.pdf)

Comune - tel. 0173/81027 - fax - turismo@comune.cortemilia.cn.it - www.comunecortemilia.it

40

**CORTEMILIA (CN)****25 novembre**

Alimentare, non Alimentare

**Fiera di Santa Caterina***Centro cittadino Borgo San Pantaleo*[http://www.datigeo-piem-download.it/direct/Geoservizi/Commercio/Fiere\\_Sagre/Mappe/M\\_004073S002.pdf](http://www.datigeo-piem-download.it/direct/Geoservizi/Commercio/Fiere_Sagre/Mappe/M_004073S002.pdf)

Comune - tel. 0173/81027 - fax - turismo@comune.cortemilia.cn.it - www.comunecortemilia.it

53

**COSSANO CANAVESE (TO)****2 - 4 ottobre**

Agroalimentare tipico, Artigianato, Hobbistica

**Sagra del Fungo 2020 - 18<sup>^</sup> Ed.***Centro cittadino*[http://www.datigeo-piem-download.it/direct/Geoservizi/Commercio/Fiere\\_Sagre/Mappe/M\\_001095S001.pdf](http://www.datigeo-piem-download.it/direct/Geoservizi/Commercio/Fiere_Sagre/Mappe/M_001095S001.pdf)

Comune - Pro Loco - tel. 0125/779947 - fax 0125/781800 - info@comune.cossano.to.it - www.comune.cossano.to.it

50

**COSTIGLIOLE SALUZZO (CN)****27 settembre**

Alimentare, Agricoltura, Artigianato, Hobbistica

**Sagra dell`Uva Quagliano - 83<sup>^</sup> Ed.***Centro cittadino*[http://www.datigeo-piem-download.it/direct/Geoservizi/Commercio/Fiere\\_Sagre/Mappe/M\\_004075S001.pdf](http://www.datigeo-piem-download.it/direct/Geoservizi/Commercio/Fiere_Sagre/Mappe/M_004075S001.pdf)

Comune - Azienda Promozione Turistica - tel. 0175/230121 - fax 0175/239003 - segreteria@comune.costigliolesaluzzo.cn.it - www.comune.costigliolesaluzzo.cn.it

50

**CUNEO (CN)****19 aprile**

Alimentare, non Alimentare, Hobbistica

**Cuneo in Fiore e Biofotovoltaico***Piazza Galimberti - Via Roma - Corso Nizza*[http://www.datigeo-piem-download.it/direct/Geoservizi/Commercio/Fiere\\_Sagre/Mappe/M\\_004075S001.pdf](http://www.datigeo-piem-download.it/direct/Geoservizi/Commercio/Fiere_Sagre/Mappe/M_004075S001.pdf)

Merca` Coni - tel. 339/1529943 - fax - carlo.cerrina@legalmail.it -

230

**CUORGNE` (TO)****10 maggio**

Alimentare, non Alimentare

**Fiera di Maggio***Piazza Martiri della Liberta`*[http://www.datigeo-piem-download.it/direct/Geoservizi/Commercio/Fiere\\_Sagre/Mappe/M\\_001098S001.pdf](http://www.datigeo-piem-download.it/direct/Geoservizi/Commercio/Fiere_Sagre/Mappe/M_001098S001.pdf)

Comune - tel. 0124/655111 - fax - mauro.malano@comune.cuorgne.to.it - www.comune.cuorgne.to.it

42

**CUORGNE` (TO)****15 novembre**

Alimentare, non Alimentare

**Fiera di San Martino***Piazza Martiri della Liberta`*[http://www.datigeo-piem-download.it/direct/Geoservizi/Commercio/Fiere\\_Sagre/Mappe/M\\_001098S003.pdf](http://www.datigeo-piem-download.it/direct/Geoservizi/Commercio/Fiere_Sagre/Mappe/M_001098S003.pdf)

Comune - tel. 0124/655111 - fax - mauro.malano@comune.cuorgne.to.it - www.comune.cuorgne.to.it

41

**CUORGNE` (TO)****13 dicembre**

Non Alimentare

**Mercatino di Natale***Piazza Martiri della Liberta`*[http://www.datigeo-piem-download.it/direct/Geoservizi/Commercio/Fiere\\_Sagre/Mappe/M\\_001098S004.pdf](http://www.datigeo-piem-download.it/direct/Geoservizi/Commercio/Fiere_Sagre/Mappe/M_001098S004.pdf)

Comune - tel. 0124/655111 - fax - mauro.malano@comune.cuorgne.to.it - www.comune.cuorgne.to.it

25

**CUORGNE` (TO)****20 dicembre**

Non Alimentare

**Mercatino di Natale***Piazza Martiri della Liberta`*[http://www.datigeo-piem-download.it/direct/Geoservizi/Commercio/Fiere\\_Sagre/Mappe/M\\_001098S005.pdf](http://www.datigeo-piem-download.it/direct/Geoservizi/Commercio/Fiere_Sagre/Mappe/M_001098S005.pdf)

Comune - tel. 0124/655111 - fax - mauro.malano@comune.cuorgne.to.it - www.comune.cuorgne.to.it

25

**DOGLIANI (CN)****2 novembre**

Alimentare, non Alimentare, Hobbistica

**Fiera dei Santi 2020***Centro di Dogliani Borgo*[http://www.datigeo-piem-download.it/direct/Geoservizi/Commercio/Fiere\\_Sagre/Mappe/M\\_004081S003.pdf](http://www.datigeo-piem-download.it/direct/Geoservizi/Commercio/Fiere_Sagre/Mappe/M_004081S003.pdf)

Comune - tel. 0173/70107 - fax 0173/721729 - comune@comune.dogliani.cn.it - www.comune.dogliani.cn.it

215

**FARIGLIANO (CN)****6 dicembre**

Agroalimentare, Gastronomia, Artigianato, Abbigliamento

**Fiera dei Puciu e di San Nicolao***Piazza Vittorio Emanuele - Piazza San Giovanni*[http://www.datigeo-piem-download.it/direct/Geoservizi/Commercio/Fiere\\_Sagre/Mappe/M\\_004086S001.pdf](http://www.datigeo-piem-download.it/direct/Geoservizi/Commercio/Fiere_Sagre/Mappe/M_004086S001.pdf)

Comune - tel. 0173/76109 - fax 0173/76733 - protocollo@comune.farigliano.cn.it - www.comune.farigliano.cn.gov.it

20

**FAULE (CN)****19 aprile**

Gastronomia, Hobbistica

**Festa del Po - 23<sup>^</sup> Ed.***Vecchia Distilleria - Via Casana*[http://www.datigeo-piem-download.it/direct/Geoservizi/Commercio/Fiere\\_Sagre/Mappe/M\\_004087S001.pdf](http://www.datigeo-piem-download.it/direct/Geoservizi/Commercio/Fiere_Sagre/Mappe/M_004087S001.pdf)

Pro Loco - tel. 011/974113 - fax 011/9748956 - faule@ruparpiemonte.it - www.comune.faule.cn.it

30

**FAULE (CN)****11 ottobre**

Gastronomia

**Festa della Bagna Caoda - 23<sup>^</sup> Ed.***Vecchia Distilleria - Via Casana*[http://www.datigeo-piem-download.it/direct/Geoservizi/Commercio/Fiere\\_Sagre/Mappe/M\\_004087S003.pdf](http://www.datigeo-piem-download.it/direct/Geoservizi/Commercio/Fiere_Sagre/Mappe/M_004087S003.pdf)

Pro Loco - tel. 011/974113 - fax 011/9748956 - faule@ruparpiemonte.it - www.comune.faule.cn.it

60

**FIANO (TO)****5 - 7 giugno**

Agricoltura

**Fano Ci Cova Mercato Agricolo - 3<sup>^</sup> Ed.***Centro cittadino*[http://www.datigeo-piem-download.it/direct/Geoservizi/Commercio/Fiere\\_Sagre/Mappe/M\\_001104S003.pdf](http://www.datigeo-piem-download.it/direct/Geoservizi/Commercio/Fiere_Sagre/Mappe/M_001104S003.pdf)

Comune - tel. 011/9254302 - fax 011/9254966 - polizia.locale@comune.fiano.to.it - www.comune.fiano.to.it

**FIANO (TO)****13 dicembre**

Articoli natalizi, Hobbistica

**Mercatino di Natale a Fiano***Piazza Borla*[http://www.datigeo-piem-download.it/direct/Geoservizi/Commercio/Fiere\\_Sagre/Mappe/M\\_001104S002.pdf](http://www.datigeo-piem-download.it/direct/Geoservizi/Commercio/Fiere_Sagre/Mappe/M_001104S002.pdf)

Comune - tel. 011/9254302 - fax 011/9254966 - polizia.locale@comune.fiano.to.it - www.comune.fiano.to.it

40

**FOGLIZZO (TO)****22 novembre**

Agricoltura, Zootecnia, Commercio

**Fiera di Santa Caterina***Piazza Torino*[http://www.datigeo-piem-download.it/direct/Geoservizi/Commercio/Fiere\\_Sagre/Mappe/M\\_001106S001.pdf](http://www.datigeo-piem-download.it/direct/Geoservizi/Commercio/Fiere_Sagre/Mappe/M_001106S001.pdf)

Comune - tel. 011/9883501 - fax 011/9883312 - sindaco@comune.fogizzo.to.it - www.comune.fogizzo.to.it

**FORMAZZA (VB)****28 luglio**

Gastronomia, Artigianato, Hobbistica

**Fiera d'Estate***Fraz. Valdo*[http://www.datigeo-piem-download.it/direct/Geoservizi/Commercio/Fiere\\_Sagre/Mappe/M\\_103031S001.pdf](http://www.datigeo-piem-download.it/direct/Geoservizi/Commercio/Fiere_Sagre/Mappe/M_103031S001.pdf)

Pro Loco - tel. 0324/63017 - fax - municipio@comune.formazza.vb.it -

70

**FOSSANO (CN)****15 marzo**

Antiquariato, Collezionismo, Hobbistica

**Mercatino dell'antiquariato e del Collezionismo***Via Roma - Via Cavour - Piazza Castello*[http://www.datigeo-piem-download.it/direct/Geoservizi/Commercio/Fiere\\_Sagre/Mappe/M\\_103031S001.pdf](http://www.datigeo-piem-download.it/direct/Geoservizi/Commercio/Fiere_Sagre/Mappe/M_103031S001.pdf)

Comune - tel. 0172/635340/2 - fax - fossano@cert.ruparpiemonte.it - www.comune.fossano.cn.it

80

**FOSSANO (CN)****21 - 22 marzo**

Alimentare tipico, Abbigliamento, Oggettistica, Settori vari, Hobbistica

**Motoraduno di Primavera***Centro cittadino*[http://www.datigeo-piem-download.it/direct/Geoservizi/Commercio/Fiere\\_Sagre/Mappe/M\\_1030315001.pdf](http://www.datigeo-piem-download.it/direct/Geoservizi/Commercio/Fiere_Sagre/Mappe/M_1030315001.pdf)

Motoclub Fossano - tel. 0172/649.098 - fax - motoclubfossano@gmail.com -

80

**FOSSANO (CN)****19 aprile**

Antiquariato, Collezionismo, Hobbistica

**Mercatino dell'antiquariato e del Collezionismo***Via Roma - Via Cavour - Piazza Castello*[http://www.datigeo-piem-download.it/direct/Geoservizi/Commercio/Fiere\\_Sagre/Mappe/M\\_1030315001.pdf](http://www.datigeo-piem-download.it/direct/Geoservizi/Commercio/Fiere_Sagre/Mappe/M_1030315001.pdf)

Comune - tel. 0172/635340/2 - fax - fossano@cert.ruparpiemonte.it - www.comune.fossano.cn.it

80

**FOSSANO (CN)****3 - 4 maggio**

Alimentare, Non alimentare

**Fiera di San Giovenale***Via Roma - Viale Alpi*[http://www.datigeo-piem-download.it/direct/Geoservizi/Commercio/Fiere\\_Sagre/Mappe/M\\_1030315001.pdf](http://www.datigeo-piem-download.it/direct/Geoservizi/Commercio/Fiere_Sagre/Mappe/M_1030315001.pdf)

Comune - tel. 0172/635340/2 - fax - fossano@cert.ruparpiemonte.it - www.comune.fossano.cn.it

214

**FOSSANO (CN)****17 maggio**

Antiquariato, Collezionismo, Hobbistica

**Mercatino dell'antiquariato e del Collezionismo***Via Roma - Via Cavour - Piazza Castello*[http://www.datigeo-piem-download.it/direct/Geoservizi/Commercio/Fiere\\_Sagre/Mappe/M\\_1030315001.pdf](http://www.datigeo-piem-download.it/direct/Geoservizi/Commercio/Fiere_Sagre/Mappe/M_1030315001.pdf)

Comune - tel. 0172/635340/2 - fax - fossano@cert.ruparpiemonte.it - www.comune.fossano.cn.it

80

**FOSSANO (CN)****20 settembre**

Antiquariato, Collezionismo, Hobbistica

**Mercatino dell'antiquariato e del Collezionismo***Via Roma - Via Cavour - Piazza Castello*[http://www.datigeo-piem-download.it/direct/Geoservizi/Commercio/Fiere\\_Sagre/Mappe/M\\_1030315001.pdf](http://www.datigeo-piem-download.it/direct/Geoservizi/Commercio/Fiere_Sagre/Mappe/M_1030315001.pdf)

Comune - tel. 0172/635340/2 - fax - fossano@cert.ruparpiemonte.it - www.comune.fossano.cn.it

80

**FOSSANO (CN)****18 ottobre**

Antiquariato, Collezionismo, Hobbistica

**Mercatino dell'antiquariato e del Collezionismo***Via Roma - Via Cavour - Piazza Castello*[http://www.datigeo-piem-download.it/direct/Geoservizi/Commercio/Fiere\\_Sagre/Mappe/M\\_1030315001.pdf](http://www.datigeo-piem-download.it/direct/Geoservizi/Commercio/Fiere_Sagre/Mappe/M_1030315001.pdf)

Comune - tel. 0172/635340/2 - fax - fossano@cert.ruparpiemonte.it - www.comune.fossano.cn.it

80

**FOSSANO (CN)****15 novembre**

Antiquariato, Collezionismo, Hobbistica

**Mercatino dell'antiquariato e del Collezionismo***Via Roma - Via Cavour - Piazza Castello*[http://www.datigeo-piem-download.it/direct/Geoservizi/Commercio/Fiere\\_Sagre/Mappe/M\\_1030315001.pdf](http://www.datigeo-piem-download.it/direct/Geoservizi/Commercio/Fiere_Sagre/Mappe/M_1030315001.pdf)

Comune - tel. 0172/635340/2 - fax - fossano@cert.ruparpiemonte.it - www.comune.fossano.cn.it

80

**FOSSANO (CN)****13 dicembre**

Non Alimentare

**Mercati straordinari di Natale***Via Roma - Viale Alpi*[http://www.datigeo-piem-download.it/direct/Geoservizi/Commercio/Fiere\\_Sagre/Mappe/M\\_103031S001.pdf](http://www.datigeo-piem-download.it/direct/Geoservizi/Commercio/Fiere_Sagre/Mappe/M_103031S001.pdf)

Comune - tel. 0172/635340/2 - fax - fossano@cert.ruparpiemonte.it - www.comune.fossano.cn.it

79

**FOSSANO (CN)****20 dicembre**

Non Alimentare

**Mercati straordinari di Natale***Via Roma - Viale Alpi*[http://www.datigeo-piem-download.it/direct/Geoservizi/Commercio/Fiere\\_Sagre/Mappe/M\\_103031S001.pdf](http://www.datigeo-piem-download.it/direct/Geoservizi/Commercio/Fiere_Sagre/Mappe/M_103031S001.pdf)

Comune - tel. 0172/635340/2 - fax - fossano@cert.ruparpiemonte.it - www.comune.fossano.cn.it

84

**FRONT (TO)****8 novembre**

Non Alimentare

**Fiera di San Martino***Piazza IV Novembre - Via Castagneri*[http://www.datigeo-piem-download.it/direct/Geoservizi/Commercio/Fiere\\_Sagre/Mappe/M\\_001109S001.pdf](http://www.datigeo-piem-download.it/direct/Geoservizi/Commercio/Fiere_Sagre/Mappe/M_001109S001.pdf)

Comune - tel. 011/9251510 - fax 011.9251749 - polizialocale@unionecollinarecanavesana.it - www.comune.front.to.it

33

**FUBINE (AL)****3 maggio**

Alimentare, non Alimentare, Agricoltura, Artigianato, Hobbistica

**Riso & Rose in Monferrato - Fiera dell'Asparago - 47<sup>^</sup> Ed.***Localita` Campi Cerrina*[http://www.datigeo-piem-download.it/direct/Geoservizi/Commercio/Fiere\\_Sagre/Mappe/M\\_006076S001.pdf](http://www.datigeo-piem-download.it/direct/Geoservizi/Commercio/Fiere_Sagre/Mappe/M_006076S001.pdf)

Comune - tel. 0131/778121 - fax 0131/778700 - commercio@comunedifubine.it - www.comune.fubine.al.it

60

**GALLIATE (NO)****12 maggio**

Alimentare, non Alimentare

**Fiera di Maggio***Piazza Vittorio Veneto e Piazza Martiri della Liberta`*[http://www.datigeo-piem-download.it/direct/Geoservizi/Commercio/Fiere\\_Sagre/Mappe/M\\_003068S001.pdf](http://www.datigeo-piem-download.it/direct/Geoservizi/Commercio/Fiere_Sagre/Mappe/M_003068S001.pdf)

Comune - tel. 0321/800769 - fax - sp.unico@comune.galliate.no.it - www.comune.galliate.no.it

73

**GALLIATE (NO)****11 agosto**

Alimentare, non Alimentare

**Fiera di Agosto***Piazza Vittorio Veneto e Piazza Martiri della Liberta`*[http://www.datigeo-piem-download.it/direct/Geoservizi/Commercio/Fiere\\_Sagre/Mappe/M\\_003068S002.pdf](http://www.datigeo-piem-download.it/direct/Geoservizi/Commercio/Fiere_Sagre/Mappe/M_003068S002.pdf)

Comune - tel. 0321/800769 - fax - sp.unico@comune.galliate.no.it - www.comune.galliate.no.it

73

**GALLIATE (NO)****13 ottobre**

Alimentare, non Alimentare

**Fiera di Ottobre***Piazza Vittorio Veneto e Piazza Martiri della Liberta`*[http://www.datigeo-piem-download.it/direct/Geoservizi/Commercio/Fiere\\_Sagre/Mappe/M\\_003068S003.pdf](http://www.datigeo-piem-download.it/direct/Geoservizi/Commercio/Fiere_Sagre/Mappe/M_003068S003.pdf)

Comune - tel. 0321/800769 - fax - sp.unico@comune.galliate.no.it - www.comune.galliate.no.it

73

**GARESSIO (CN)****17 agosto**

Alimentare, non Alimentare

**Fiera dell'Angelo Custode***Borgo Ponte*[http://www.datigeo-piem-download.it/direct/Geoservizi/Commercio/Fiere\\_Sagre/Mappe/M\\_0040955002.pdf](http://www.datigeo-piem-download.it/direct/Geoservizi/Commercio/Fiere_Sagre/Mappe/M_0040955002.pdf)

Comune - tel. 0174/805660 - fax 0174/805661 - poliziamicomunale@comune.garessio.cn.it - www.comune.garessio.cn.it

70

**GASSINO TORINESE (TO)****8 settembre**

Alimentare, non Alimentare

**Fiera di Settembre***Corso Italia*[http://www.datigeo-piem-download.it/direct/Geoservizi/Commercio/Fiere\\_Sagre/Mappe/M\\_0011125001.pdf](http://www.datigeo-piem-download.it/direct/Geoservizi/Commercio/Fiere_Sagre/Mappe/M_0011125001.pdf)

Comune - tel. 011/9600777 - fax - protocollo@comune.gassino.to.it - www.gassino.gov.it

130

**GATTINARA (VC)****30 - 31 maggio**

Alimentare, non Alimentare, Hobbistica

**Rosso di Maggio***Centro cittadino*[http://www.datigeo-piem-download.it/direct/Geoservizi/Commercio/Fiere\\_Sagre/Mappe/M\\_0011125001.pdf](http://www.datigeo-piem-download.it/direct/Geoservizi/Commercio/Fiere_Sagre/Mappe/M_0011125001.pdf)

Comune - tel. 0163/824.328 - fax - ufficio.commercio@comune.gattinara.vc.it - www.comune.gattinara.vc.it

70

**GATTINARA (VC)****4 - 6 settembre**

Agricoltura, Enologia, non Alimentare, Hobbistica

**Luva***Centro cittadino*[http://www.datigeo-piem-download.it/direct/Geoservizi/Commercio/Fiere\\_Sagre/Mappe/M\\_0011125001.pdf](http://www.datigeo-piem-download.it/direct/Geoservizi/Commercio/Fiere_Sagre/Mappe/M_0011125001.pdf)

Comune - tel. 0163/824.328 - fax - ufficio.commercio@comune.gattinara.vc.it - www.comune.gattinara.vc.it

150

**GATTINARA (VC)****10 novembre**

Alimentare, non Alimentare, Hobbistica

**Luva***Centro cittadino*[http://www.datigeo-piem-download.it/direct/Geoservizi/Commercio/Fiere\\_Sagre/Mappe/M\\_0011125001.pdf](http://www.datigeo-piem-download.it/direct/Geoservizi/Commercio/Fiere_Sagre/Mappe/M_0011125001.pdf)

Comune - tel. 0163/824.328 - fax - ufficio.commercio@comune.gattinara.vc.it - www.comune.gattinara.vc.it

410

**GERMAGNANO (TO)****7 giugno**

Alimentare, non Alimentare

**Fiera di Primavera - 14<sup>a</sup> Ed.***Centro cittadino*[http://www.datigeo-piem-download.it/direct/Geoservizi/Commercio/Fiere\\_Sagre/Mappe/M\\_0011135001.pdf](http://www.datigeo-piem-download.it/direct/Geoservizi/Commercio/Fiere_Sagre/Mappe/M_0011135001.pdf)

Comune - tel. 0123/27742 - fax 0123/29165 - polizaamministrativa@municipiodigermagnano.it - www.comune.germagnano.to.it

80

**GHEMME (NO)****27 febbraio**

Alimentare, non Alimentare

**Antica Fiera di Febbraio***Piazza Castello*[http://www.datigeo-piem-download.it/direct/Geoservizi/Commercio/Fiere\\_Sagre/Mappe/M\\_0030735001.pdf](http://www.datigeo-piem-download.it/direct/Geoservizi/Commercio/Fiere_Sagre/Mappe/M_0030735001.pdf)

Comune - tel. 0163/840101/3 - fax 0163/841551 - p.mattioli@comune.ghemme.novara.it - www.comune.ghemme.novara.it

50

**GHEMME (NO)****30 aprile**

Alimentare, non Alimentare

**Antica Fiera della Beata Panacea***Piazza Cavour - Via Caccia - Via Pellico*[http://www.datigeo-piem-download.it/direct/Geoservizi/Commercio/Fiere\\_Sagre/Mappe/M\\_0030735003.pdf](http://www.datigeo-piem-download.it/direct/Geoservizi/Commercio/Fiere_Sagre/Mappe/M_0030735003.pdf)

Comune - tel. 0163/840101/3 - fax 0163/841551 - p.mattioli@comune.ghemme.novara.it - www.comune.ghemme.novara.it

40

**GHEMME (NO)****1 maggio**

Enogastronomia, Prodotti tipici locali, Hobbistica

**Sagra della Beata Panacea***Via Novara - Via Monte Rosa - Via Roma - Via Pellico*[http://www.datigeo-piem-download.it/direct/Geoservizi/Commercio/Fiere\\_Sagre/Mappe/M\\_0030735004.pdf](http://www.datigeo-piem-download.it/direct/Geoservizi/Commercio/Fiere_Sagre/Mappe/M_0030735004.pdf)

Comune - tel. 0163/840101/3 - fax 0163/841551 - p.mattioli@comune.ghemme.novara.it - www.comune.ghemme.novara.it

60

**GHEMME (NO)****3 maggio**

Enogastronomia, prodotti tipici locali, Hobbistica

**Sagra della Beata Panacea***Via Novara - Via Monte Rosa - Via Roma - Via Pellico*[http://www.datigeo-piem-download.it/direct/Geoservizi/Commercio/Fiere\\_Sagre/Mappe/M\\_0030735005.pdf](http://www.datigeo-piem-download.it/direct/Geoservizi/Commercio/Fiere_Sagre/Mappe/M_0030735005.pdf)

Comune - tel. 0163/840101/3 - fax 0163/841551 - p.mattioli@comune.ghemme.novara.it - www.comune.ghemme.novara.it

60

**GHEMME (NO)****13 agosto**

Alimentare, non Alimentare

**Antica Fiera di San Rocco***Piazza Castello*[http://www.datigeo-piem-download.it/direct/Geoservizi/Commercio/Fiere\\_Sagre/Mappe/M\\_0030735006.pdf](http://www.datigeo-piem-download.it/direct/Geoservizi/Commercio/Fiere_Sagre/Mappe/M_0030735006.pdf)

Comune - tel. 0163/840101/3 - fax 0163/841551 - p.mattioli@comune.ghemme.novara.it - www.comune.ghemme.novara.it

50

**GHEMME (NO)****29 ottobre**

Alimentare, non Alimentare

**Antica Fiera di Ottobre***Piazza Castello*[http://www.datigeo-piem-download.it/direct/Geoservizi/Commercio/Fiere\\_Sagre/Mappe/M\\_0030735007.pdf](http://www.datigeo-piem-download.it/direct/Geoservizi/Commercio/Fiere_Sagre/Mappe/M_0030735007.pdf)

Comune - tel. 0163/840101/3 - fax 0163/841551 - p.mattioli@comune.ghemme.novara.it - www.comune.ghemme.novara.it

50

**GIAVENO (TO)****26 gennaio**

Antiquariato minore, Hobbistica

**Mercato delle Pulci***Piazze del centro cittadino*[http://www.datigeo-piem-download.it/direct/Geoservizi/Commercio/Fiere\\_Sagre/Mappe/M\\_0011155001.pdf](http://www.datigeo-piem-download.it/direct/Geoservizi/Commercio/Fiere_Sagre/Mappe/M_0011155001.pdf)

Comune - tel. 011/9326418 - fax - comunicazioneculturaturismo@giaveno.it - www.comune.giaveno.to.it

**GIAVENO (TO)****23 febbraio**

Antiquariato minore, Hobbistica

**Mercato delle Pulci***Piazze del centro cittadino*[http://www.datigeo-piem-download.it/direct/Geoservizi/Commercio/Fiere\\_Sagre/Mappe/M\\_0011155002.pdf](http://www.datigeo-piem-download.it/direct/Geoservizi/Commercio/Fiere_Sagre/Mappe/M_0011155002.pdf)

Comune - tel. 011/9326418 - fax - comunicazioneculturaturismo@giaveno.it - www.comune.giaveno.to.it

**GIAVENO (TO)****22 marzo**

Antiquariato minore, Hobbistica

**Mercato delle Pulci***Piazze del centro cittadino*[http://www.datigeo-piem-download.it/direct/Geoservizi/Commercio/Fiere\\_Sagre/Mappe/M\\_001115S003.pdf](http://www.datigeo-piem-download.it/direct/Geoservizi/Commercio/Fiere_Sagre/Mappe/M_001115S003.pdf)Comune - tel. 011/9326418 - fax - [comunicazioneculturaturismo@giaveno.it](mailto:comunicazioneculturaturismo@giaveno.it) - [www.comune.giaveno.to.it](http://www.comune.giaveno.to.it)**GIAVENO (TO)****26 aprile**

Antiquariato minore, Hobbistica

**Mercato delle Pulci***Piazze del centro cittadino*[http://www.datigeo-piem-download.it/direct/Geoservizi/Commercio/Fiere\\_Sagre/Mappe/M\\_001115S004.pdf](http://www.datigeo-piem-download.it/direct/Geoservizi/Commercio/Fiere_Sagre/Mappe/M_001115S004.pdf)Comune - tel. 011/9326418 - fax - [comunicazioneculturaturismo@giaveno.it](mailto:comunicazioneculturaturismo@giaveno.it) - [www.comune.giaveno.to.it](http://www.comune.giaveno.to.it)**GIAVENO (TO)****1 maggio**

Alimentare, non Alimentare

**Fiera Mercato di Primavera***Centro cittadino*[http://www.datigeo-piem-download.it/direct/Geoservizi/Commercio/Fiere\\_Sagre/Mappe/M\\_001115S005.pdf](http://www.datigeo-piem-download.it/direct/Geoservizi/Commercio/Fiere_Sagre/Mappe/M_001115S005.pdf)Comune - tel. 011/9326418 - fax - [comunicazioneculturaturismo@giaveno.it](mailto:comunicazioneculturaturismo@giaveno.it) - [www.comune.giaveno.to.it](http://www.comune.giaveno.to.it)

195

**GIAVENO (TO)****24 maggio**

Antiquariato minore, Hobbistica

**Mercato delle Pulci***Piazze del centro cittadino*[http://www.datigeo-piem-download.it/direct/Geoservizi/Commercio/Fiere\\_Sagre/Mappe/M\\_001115S006.pdf](http://www.datigeo-piem-download.it/direct/Geoservizi/Commercio/Fiere_Sagre/Mappe/M_001115S006.pdf)Comune - tel. 011/9326418 - fax - [comunicazioneculturaturismo@giaveno.it](mailto:comunicazioneculturaturismo@giaveno.it) - [www.comune.giaveno.to.it](http://www.comune.giaveno.to.it)**GIAVENO (TO)****28 giugno**

Antiquariato minore, Hobbistica

**Mercato delle Pulci***Piazze del centro cittadino*[http://www.datigeo-piem-download.it/direct/Geoservizi/Commercio/Fiere\\_Sagre/Mappe/M\\_001115S007.pdf](http://www.datigeo-piem-download.it/direct/Geoservizi/Commercio/Fiere_Sagre/Mappe/M_001115S007.pdf)Comune - tel. 011/9326418 - fax - [comunicazioneculturaturismo@giaveno.it](mailto:comunicazioneculturaturismo@giaveno.it) - [www.comune.giaveno.to.it](http://www.comune.giaveno.to.it)**GIAVENO (TO)****26 luglio**

Antiquariato minore, Hobbistica

**Mercato delle Pulci***Piazze del centro cittadino*[http://www.datigeo-piem-download.it/direct/Geoservizi/Commercio/Fiere\\_Sagre/Mappe/M\\_001115S008.pdf](http://www.datigeo-piem-download.it/direct/Geoservizi/Commercio/Fiere_Sagre/Mappe/M_001115S008.pdf)Comune - tel. 011/9326418 - fax - [comunicazioneculturaturismo@giaveno.it](mailto:comunicazioneculturaturismo@giaveno.it) - [www.comune.giaveno.to.it](http://www.comune.giaveno.to.it)**GIAVENO (TO)****10 agosto**

Agroalimentare, Artigianato

**Festa Patronale di San Lorenzo Martire***Centro cittadino*[http://www.datigeo-piem-download.it/direct/Geoservizi/Commercio/Fiere\\_Sagre/Mappe/M\\_001115S009.pdf](http://www.datigeo-piem-download.it/direct/Geoservizi/Commercio/Fiere_Sagre/Mappe/M_001115S009.pdf)Comune - tel. 011/9326418 - fax - [comunicazioneculturaturismo@giaveno.it](mailto:comunicazioneculturaturismo@giaveno.it) - [www.comune.giaveno.to.it](http://www.comune.giaveno.to.it)

87

**GIAVENO (TO)****23 agosto**

Antiquariato minore, Hobbistica

**Mercato delle Pulci***Piazze del centro cittadino*[http://www.datigeo-piem-download.it/direct/Geoservizi/Commercio/Fiere\\_Sagre/Mappe/M\\_001115S010.pdf](http://www.datigeo-piem-download.it/direct/Geoservizi/Commercio/Fiere_Sagre/Mappe/M_001115S010.pdf)

Comune - tel. 011/9326418 - fax - comunicazioneculturaturismo@giaveno.it - www.comune.giaveno.to.it

**GIAVENO (TO)****27 settembre**

Antiquariato minore, Hobbistica

**Mercato delle Pulci***Piazze del centro cittadino*[http://www.datigeo-piem-download.it/direct/Geoservizi/Commercio/Fiere\\_Sagre/Mappe/M\\_001115S011.pdf](http://www.datigeo-piem-download.it/direct/Geoservizi/Commercio/Fiere_Sagre/Mappe/M_001115S011.pdf)

Comune - tel. 011/9326418 - fax - comunicazioneculturaturismo@giaveno.it - www.comune.giaveno.to.it

**GIAVENO (TO)****4 ottobre**

Alimentare, non Alimentare

**Fiera - Mercato d'Autunno***Centro cittadino*[http://www.datigeo-piem-download.it/direct/Geoservizi/Commercio/Fiere\\_Sagre/Mappe/M\\_001115S012.pdf](http://www.datigeo-piem-download.it/direct/Geoservizi/Commercio/Fiere_Sagre/Mappe/M_001115S012.pdf)

Comune - tel. 011/9326418 - fax - comunicazioneculturaturismo@giaveno.it - www.comune.giaveno.to.it

195

**GIAVENO (TO)****25 ottobre**

Antiquariato minore, Hobbistica

**Mercato delle Pulci***Piazze del centro cittadino*[http://www.datigeo-piem-download.it/direct/Geoservizi/Commercio/Fiere\\_Sagre/Mappe/M\\_001115S013.pdf](http://www.datigeo-piem-download.it/direct/Geoservizi/Commercio/Fiere_Sagre/Mappe/M_001115S013.pdf)

Comune - tel. 011/9326418 - fax - comunicazioneculturaturismo@giaveno.it - www.comune.giaveno.to.it

**GIAVENO (TO)****22 novembre**

Antiquariato minore, Hobbistica

**Mercato delle Pulci***Piazze del centro cittadino*[http://www.datigeo-piem-download.it/direct/Geoservizi/Commercio/Fiere\\_Sagre/Mappe/M\\_001115S014.pdf](http://www.datigeo-piem-download.it/direct/Geoservizi/Commercio/Fiere_Sagre/Mappe/M_001115S014.pdf)

Comune - tel. 011/9326418 - fax - comunicazioneculturaturismo@giaveno.it - www.comune.giaveno.to.it

**GOZZANO (NO)****6 settembre**

Alimentare

**Gozzano Dolce e Salato***Via Dante - Piazza Matteotti - Piazza Ardicini - Via Godi*[http://www.datigeo-piem-download.it/direct/Geoservizi/Commercio/Fiere\\_Sagre/Mappe/M\\_001115S014.pdf](http://www.datigeo-piem-download.it/direct/Geoservizi/Commercio/Fiere_Sagre/Mappe/M_001115S014.pdf)

Comune - tel. 0322/955.677/5 - fax - comune@comune.gozzano.no.it - www.comune.gozzano.no.it

7

**GOZZANO (NO)****25 ottobre**

Alimentare

**Mercato del Pellegrino (Mercato Medievale)***Piazza San Giuliano*[http://www.datigeo-piem-download.it/direct/Geoservizi/Commercio/Fiere\\_Sagre/Mappe/M\\_001115S014.pdf](http://www.datigeo-piem-download.it/direct/Geoservizi/Commercio/Fiere_Sagre/Mappe/M_001115S014.pdf)

Comune - tel. 0322/955.677/5 - fax - comune@comune.gozzano.no.it - www.comune.gozzano.no.it

**GOZZANO (NO)****13 dicembre**

Alimentare, non Alimentare, Hobbistica

**Fiera del Prodotto Artistico dell'Ingegno (Mercatino delle Stelle)***Via Dante - Via Godi*[http://www.datigeo-piem-download.it/direct/Geoservizi/Commercio/Fiere\\_Sagre/Mappe/M\\_001115S014.pdf](http://www.datigeo-piem-download.it/direct/Geoservizi/Commercio/Fiere_Sagre/Mappe/M_001115S014.pdf)

Comune - tel. 0322/955.677/5 - fax - comune@comune.gozzano.no.it - www.comune.gozzano.no.it

16

**INCISA SCAPACCINO (AT)****24 - 25 ottobre**

Agricoltura, Alimentare, Abbigliamento, Hobbistica

**Sagra del Cardo gobbo, della Barbera e della Friciula***Piazza Ferraro*[http://www.datigeo-piem-download.it/direct/Geoservizi/Commercio/Fiere\\_Sagre/Mappe/M\\_005058S001.pdf](http://www.datigeo-piem-download.it/direct/Geoservizi/Commercio/Fiere_Sagre/Mappe/M_005058S001.pdf)

Comune - tel. 0141/74040 - fax 0141/74661 - ufficiosegreteria@comune.incisascapaccino.at.it - www.comune.incisascapaccino.at.it

30

**LEINI` (TO)****15 marzo**

Agricoltura, Alimentare, non Alimentare

**Fiera Primaveraile***Centro cittadino*[http://www.datigeo-piem-download.it/direct/Geoservizi/Commercio/Fiere\\_Sagre/Mappe/M\\_001130S001.pdf](http://www.datigeo-piem-download.it/direct/Geoservizi/Commercio/Fiere_Sagre/Mappe/M_001130S001.pdf)

Comune - tel. 011/9986306 - fax - commercio@comune.leini.to.it - www.comune.leini.to.it

102

**LEINI` (TO)****1 maggio**

Oggettistica, Usato, Hobbistica

**Mercatino dell'Oggettistica e Usato***Centro cittadino*[http://www.datigeo-piem-download.it/direct/Geoservizi/Commercio/Fiere\\_Sagre/Mappe/M\\_001130S002.pdf](http://www.datigeo-piem-download.it/direct/Geoservizi/Commercio/Fiere_Sagre/Mappe/M_001130S002.pdf)

Comune - tel. 011/9986306 - fax - commercio@comune.leini.to.it - www.comune.leini.to.it

71

**LEINI` (TO)****4 ottobre**

Agricoltura, Alimentare, non Alimentare

**Fiera Autunnale***Centro cittadino*[http://www.datigeo-piem-download.it/direct/Geoservizi/Commercio/Fiere\\_Sagre/Mappe/M\\_001130S003.pdf](http://www.datigeo-piem-download.it/direct/Geoservizi/Commercio/Fiere_Sagre/Mappe/M_001130S003.pdf)

Comune - tel. 011/9986306 - fax - commercio@comune.leini.to.it - www.comune.leini.to.it

102

**LEQUIO BERRIA (CN)****4 agosto**

Agricoltura (Nocciole, Miele), Zootecnia, Artigianato, Hobbistica

**Fiera della Festa Patronale di San Lorenzo***Centro cittadino*[http://www.datigeo-piem-download.it/direct/Geoservizi/Commercio/Fiere\\_Sagre/Mappe/M\\_004106S002.pdf](http://www.datigeo-piem-download.it/direct/Geoservizi/Commercio/Fiere_Sagre/Mappe/M_004106S002.pdf)

Comune - Associazioni di volontariato locali - tel. 0173/52402 - fax 0173/52586 - lequio.berria@reteunitaria.piemonte.it - www.comune.lequioberria.cn.it

14

**LUSERNA SAN GIOVANNI (TO)****1 maggio**

Alimentare, non Alimentare

**Fiera Primaveraile***Area Impianti sportivi*

Comune - tel. 0121/954.449 - fax 0121/902.358 - areavigilanza@comune.luserna.to.it - www.comune.luserna.to.it

250

**MATHI (TO)****4 ottobre**

Agricoltura, Alimentare, non Alimentare, Hobbistica

**Sagra della Castagna e dei Prodotti d'Autunno***Centro cittadino*[http://www.datigeo-piem-download.it/direct/Geoservizi/Commercio/Fiere\\_Sagre/Mappe/M\\_001146S001.pdf](http://www.datigeo-piem-download.it/direct/Geoservizi/Commercio/Fiere_Sagre/Mappe/M_001146S001.pdf)

Comune - tel. 011/9261634 - fax 011/9261635 - ufficio.commercio@comune.mathi.to.it - www.comune.mathi.to.it

120

**MELLE (CN)****9 agosto**

Agricoltura, Enogastronomia, Artigianato, Antiquariato minore, Hobbistica

**Sagra del Toumin dal Mel - 47<sup>^</sup> Ed.***Centro cittadino*[http://www.datigeo-piem-download.it/direct/Geoservizi/Commercio/Fiere\\_Sagre/Mappe/M\\_004122S001.pdf](http://www.datigeo-piem-download.it/direct/Geoservizi/Commercio/Fiere_Sagre/Mappe/M_004122S001.pdf)

Comune - Pro Loco - tel. 0175/978031 - fax 0175/978111 - uffici@comune.melle.cn.it - www.comune.melle.cn.it

106

**MERANA (AL)****12 - 14 giugno**

Gastronomia, Hobbistica

**Sagra del Raviolo Casalingo al Plin***Regione Valanca*[http://www.datigeo-piem-download.it/direct/Geoservizi/Commercio/Fiere\\_Sagre/Mappe/M\\_006093S001.pdf](http://www.datigeo-piem-download.it/direct/Geoservizi/Commercio/Fiere_Sagre/Mappe/M_006093S001.pdf)

Pro Loco - tel. 347/7216069 - fax - prolocomerana@pec.it -

10

**MERANA (AL)****19 - 21 giugno**

Gastronomia, Hobbistica

**Sagra del Raviolo Casalingo al Plin***Regione Valanca*[http://www.datigeo-piem-download.it/direct/Geoservizi/Commercio/Fiere\\_Sagre/Mappe/M\\_006093S002.pdf](http://www.datigeo-piem-download.it/direct/Geoservizi/Commercio/Fiere_Sagre/Mappe/M_006093S002.pdf)

Pro Loco - tel. 347/7216069 - fax - prolocomerana@pec.it -

10

**MOLINO DEI TORTI (AL)****30 agosto**

Agricoltura, Alimentare, non Alimentare

**Sagra Mercato dell'aglio***Piazza Caduti per la Patria*[http://www.datigeo-piem-download.it/direct/Geoservizi/Commercio/Fiere\\_Sagre/Mappe/M\\_006096S001.pdf](http://www.datigeo-piem-download.it/direct/Geoservizi/Commercio/Fiere_Sagre/Mappe/M_006096S001.pdf)

Comune - Pro Loco - tel. 0131/828584 - fax - molinodeitorti@pec.it - www.comune.molinodeitorti.al.it

11

**MOMBALDONE (AT)****31 maggio**

Alimentare, Gastronomia, non Alimentare

**Sagra delle Frittelle***Campo sportivo A. Anselmino - Regione Ostero*[http://www.datigeo-piem-download.it/direct/Geoservizi/Commercio/Fiere\\_Sagre/Mappe/M\\_005064S001.pdf](http://www.datigeo-piem-download.it/direct/Geoservizi/Commercio/Fiere_Sagre/Mappe/M_005064S001.pdf)

Comune - tel. 0144/950680 - fax 0144/950693 - uffici@comune.mombaldone.at.it - www.comune.mombaldone.at.it

6

**MONALE (AT)****14 giugno**

Agricoltura, Artigianato, Alimentare, Hobbistica

**Le Nobili Spezie***Giardino del Castello Scarampi*[http://www.datigeo-piem-download.it/direct/Geoservizi/Commercio/Fiere\\_Sagre/Mappe/M\\_005067S001.pdf](http://www.datigeo-piem-download.it/direct/Geoservizi/Commercio/Fiere_Sagre/Mappe/M_005067S001.pdf)

Comune - tel. 0141/669131 - fax 0141/650907 - info@comune.monale.at.it - www.comune.monale.at.it

22

<b>MONASTERO BORMIDA (AT)</b>	<b>8 marzo</b>
Alimentare, Hobbistica	
<b>Sagra del Polentonissimo</b>	
Centro cittadino	
<a href="http://www.datigeo-piem-download.it/direct/Geoservizi/Commercio/Fiere_Sagre/Mappe/M_005068S001.pdf">http://www.datigeo-piem-download.it/direct/Geoservizi/Commercio/Fiere_Sagre/Mappe/M_005068S001.pdf</a>	
Comune - tel. 0144/88012 - fax - info@comunemonastero.at.it - www.comune.monasterobormida.at.it	
140	
<b>MONCALIERI (TO)</b>	<b>5 gennaio</b>
Antiquariato minore, Hobbistica	
<b>Mercato dell'Antiquariato</b>	
Centro cittadino	
<a href="http://www.datigeo-piem-download.it/direct/Geoservizi/Commercio/Fiere_Sagre/Mappe/M_001156S001.pdf">http://www.datigeo-piem-download.it/direct/Geoservizi/Commercio/Fiere_Sagre/Mappe/M_001156S001.pdf</a>	
Comune - tel. 011/6401384 - fax - ufficio.commercio@comune.moncalieri.to.it - www.comune.moncalieri.to.it	
128	
<b>MONCALIERI (TO)</b>	<b>2 febbraio</b>
Antiquariato minore, Hobbistica	
<b>Mercato dell'Antiquariato</b>	
Centro cittadino	
<a href="http://www.datigeo-piem-download.it/direct/Geoservizi/Commercio/Fiere_Sagre/Mappe/M_001156S002.pdf">http://www.datigeo-piem-download.it/direct/Geoservizi/Commercio/Fiere_Sagre/Mappe/M_001156S002.pdf</a>	
Comune - tel. 011/6401384 - fax - ufficio.commercio@comune.moncalieri.to.it - www.comune.moncalieri.to.it	
128	
<b>MONCALIERI (TO)</b>	<b>1 marzo</b>
Antiquariato minore, Hobbistica	
<b>Mercato dell'Antiquariato</b>	
Centro cittadino	
<a href="http://www.datigeo-piem-download.it/direct/Geoservizi/Commercio/Fiere_Sagre/Mappe/M_001156S003.pdf">http://www.datigeo-piem-download.it/direct/Geoservizi/Commercio/Fiere_Sagre/Mappe/M_001156S003.pdf</a>	
Comune - tel. 011/6401384 - fax - ufficio.commercio@comune.moncalieri.to.it - www.comune.moncalieri.to.it	
128	
<b>MONCALIERI (TO)</b>	<b>5 aprile</b>
Antiquariato minore, Hobbistica	
<b>Mercato dell'Antiquariato</b>	
Centro cittadino	
<a href="http://www.datigeo-piem-download.it/direct/Geoservizi/Commercio/Fiere_Sagre/Mappe/M_001156S004.pdf">http://www.datigeo-piem-download.it/direct/Geoservizi/Commercio/Fiere_Sagre/Mappe/M_001156S004.pdf</a>	
Comune - tel. 011/6401384 - fax - ufficio.commercio@comune.moncalieri.to.it - www.comune.moncalieri.to.it	
128	
<b>MONCALIERI (TO)</b>	<b>3 maggio</b>
Antiquariato minore, Hobbistica	
<b>Mercato dell'Antiquariato</b>	
Centro cittadino	
<a href="http://www.datigeo-piem-download.it/direct/Geoservizi/Commercio/Fiere_Sagre/Mappe/M_001156S005.pdf">http://www.datigeo-piem-download.it/direct/Geoservizi/Commercio/Fiere_Sagre/Mappe/M_001156S005.pdf</a>	
Comune - tel. 011/6401384 - fax - ufficio.commercio@comune.moncalieri.to.it - www.comune.moncalieri.to.it	
128	
<b>MONCALIERI (TO)</b>	<b>7 giugno</b>
Antiquariato minore, Hobbistica	
<b>Mercato dell'Antiquariato</b>	
Centro cittadino	
<a href="http://www.datigeo-piem-download.it/direct/Geoservizi/Commercio/Fiere_Sagre/Mappe/M_001156S006.pdf">http://www.datigeo-piem-download.it/direct/Geoservizi/Commercio/Fiere_Sagre/Mappe/M_001156S006.pdf</a>	
Comune - tel. 011/6401384 - fax - ufficio.commercio@comune.moncalieri.to.it - www.comune.moncalieri.to.it	
128	

**MONCALIERI (TO)****5 luglio**

Antiquariato minore, Hobbistica

**Mercato dell'Antiquariato**

Centro cittadino

[http://www.datigeo-piem-download.it/direct/Geoservizi/Commercio/Fiere\\_Sagre/Mappe/M\\_001156S007.pdf](http://www.datigeo-piem-download.it/direct/Geoservizi/Commercio/Fiere_Sagre/Mappe/M_001156S007.pdf)

Comune - tel. 011/6401384 - fax - ufficio.commercio@comune.moncalieri.to.it - www.comune.moncalieri.to.it

128

**MONCALIERI (TO)****2 agosto**

Antiquariato minore, Hobbistica

**Mercato dell'Antiquariato**

Centro cittadino

[http://www.datigeo-piem-download.it/direct/Geoservizi/Commercio/Fiere\\_Sagre/Mappe/M\\_001156S008.pdf](http://www.datigeo-piem-download.it/direct/Geoservizi/Commercio/Fiere_Sagre/Mappe/M_001156S008.pdf)

Comune - tel. 011/6401384 - fax - ufficio.commercio@comune.moncalieri.to.it - www.comune.moncalieri.to.it

128

**MONCALIERI (TO)****6 settembre**

Antiquariato minore, Hobbistica

**Mercato dell'Antiquariato**

Centro cittadino

[http://www.datigeo-piem-download.it/direct/Geoservizi/Commercio/Fiere\\_Sagre/Mappe/M\\_001156S009.pdf](http://www.datigeo-piem-download.it/direct/Geoservizi/Commercio/Fiere_Sagre/Mappe/M_001156S009.pdf)

Comune - tel. 011/6401384 - fax - ufficio.commercio@comune.moncalieri.to.it - www.comune.moncalieri.to.it

128

**MONCALIERI (TO)****4 ottobre**

Antiquariato minore, Hobbistica

**Mercato dell'Antiquariato**

Centro cittadino

[http://www.datigeo-piem-download.it/direct/Geoservizi/Commercio/Fiere\\_Sagre/Mappe/M\\_001156S010.pdf](http://www.datigeo-piem-download.it/direct/Geoservizi/Commercio/Fiere_Sagre/Mappe/M_001156S010.pdf)

Comune - tel. 011/6401384 - fax - ufficio.commercio@comune.moncalieri.to.it - www.comune.moncalieri.to.it

128

**MONCALIERI (TO)****1 novembre**

Antiquariato minore, Hobbistica

**Mercato dell'Antiquariato**

Centro cittadino

[http://www.datigeo-piem-download.it/direct/Geoservizi/Commercio/Fiere\\_Sagre/Mappe/M\\_001156S011.pdf](http://www.datigeo-piem-download.it/direct/Geoservizi/Commercio/Fiere_Sagre/Mappe/M_001156S011.pdf)

Comune - tel. 011/6401384 - fax - ufficio.commercio@comune.moncalieri.to.it - www.comune.moncalieri.to.it

128

**MONCALIERI (TO)****6 dicembre**

Antiquariato minore, Hobbistica

**Mercato dell'Antiquariato**

Centro cittadino

[http://www.datigeo-piem-download.it/direct/Geoservizi/Commercio/Fiere\\_Sagre/Mappe/M\\_001156S012.pdf](http://www.datigeo-piem-download.it/direct/Geoservizi/Commercio/Fiere_Sagre/Mappe/M_001156S012.pdf)

Comune - tel. 011/6401384 - fax - ufficio.commercio@comune.moncalieri.to.it - www.comune.moncalieri.to.it

128

**MONDOVI' (CN)****26 gennaio**

Antiquariato minore, Collezionismo, Artigianato, Restauro, Hobbistica

**Fiera del Mese - Mercatino dell'Antiquariato minore e delle Cose usate**

Piazzale Ellero

[http://www.datigeo-piem-download.it/direct/Geoservizi/Commercio/Fiere\\_Sagre/Mappe/M\\_004130S001.pdf](http://www.datigeo-piem-download.it/direct/Geoservizi/Commercio/Fiere_Sagre/Mappe/M_004130S001.pdf)

Comune - tel. 0174/559271 - fax 0174/559231 - turismo@comune.mondovi.cn.it - www.comune.mondovi.cn.it

100

<b>MONDOVI` (CN)</b>	<b>23 febbraio</b>
Antiquariato minore, Collezionismo, Artigianato, Restauro, Hobbistica	
<b>Fiera del Mese - Mercatino dell`Antiquariato minore e delle Cose usate</b>	
<i>Piazzale Ellero</i>	
<a href="http://www.datigeo-piem-download.it/direct/Geoservizi/Commercio/Fiere_Sagre/Mappe/M_004130S002.pdf">http://www.datigeo-piem-download.it/direct/Geoservizi/Commercio/Fiere_Sagre/Mappe/M_004130S002.pdf</a>	
Comune - tel. 0174/559271 - fax 0174/559231 - turismo@comune.mondovi.cn.it - www.comune.mondovi.cn.it	100
<b>MONDOVI` (CN)</b>	<b>22 marzo</b>
Antiquariato minore, Collezionismo, Artigianato, Restauro, Hobbistica	
<b>Fiera del Mese - Mercatino dell`Antiquariato minore e delle Cose usate</b>	
<i>Piazzale Ellero</i>	
<a href="http://www.datigeo-piem-download.it/direct/Geoservizi/Commercio/Fiere_Sagre/Mappe/M_004130S003.pdf">http://www.datigeo-piem-download.it/direct/Geoservizi/Commercio/Fiere_Sagre/Mappe/M_004130S003.pdf</a>	
Comune - tel. 0174/559271 - fax 0174/559231 - turismo@comune.mondovi.cn.it - www.comune.mondovi.cn.it	100
<b>MONDOVI` (CN)</b>	<b>4 - 5 aprile</b>
Agricoltura, Zootecnia, Commercio, Sport	
<b>Fiera di Primavera - 61<sup>^</sup> Ed.</b>	
<i>Rione Breo</i>	
<a href="http://www.datigeo-piem-download.it/direct/Geoservizi/Commercio/Fiere_Sagre/Mappe/M_004130S004.pdf">http://www.datigeo-piem-download.it/direct/Geoservizi/Commercio/Fiere_Sagre/Mappe/M_004130S004.pdf</a>	
Comune - tel. 0174/559271 - fax 0174/559231 - turismo@comune.mondovi.cn.it - www.comune.mondovi.cn.it	700
<b>MONDOVI` (CN)</b>	<b>26 aprile</b>
Antiquariato minore, Collezionismo, Artigianato, Restauro, Hobbistica	
<b>Fiera del Mese - Mercatino dell`Antiquariato minore e delle Cose usate</b>	
<i>Piazzale Ellero</i>	
<a href="http://www.datigeo-piem-download.it/direct/Geoservizi/Commercio/Fiere_Sagre/Mappe/M_004130S005.pdf">http://www.datigeo-piem-download.it/direct/Geoservizi/Commercio/Fiere_Sagre/Mappe/M_004130S005.pdf</a>	
Comune - tel. 0174/559271 - fax 0174/559231 - turismo@comune.mondovi.cn.it - www.comune.mondovi.cn.it	100
<b>MONDOVI` (CN)</b>	<b>24 maggio</b>
Antiquariato minore, Collezionismo, Artigianato, Restauro, Hobbistica	
<b>Fiera del Mese - Mercatino dell`Antiquariato minore e delle Cose usate</b>	
<i>Piazzale Ellero</i>	
<a href="http://www.datigeo-piem-download.it/direct/Geoservizi/Commercio/Fiere_Sagre/Mappe/M_004130S006.pdf">http://www.datigeo-piem-download.it/direct/Geoservizi/Commercio/Fiere_Sagre/Mappe/M_004130S006.pdf</a>	
Comune - tel. 0174/559271 - fax 0174/559231 - turismo@comune.mondovi.cn.it - www.comune.mondovi.cn.it	100
<b>MONDOVI` (CN)</b>	<b>28 giugno</b>
Antiquariato minore, Collezionismo, Artigianato, Restauro, Hobbistica	
<b>Fiera del Mese - Mercatino dell`Antiquariato minore e delle Cose usate</b>	
<i>Piazzale Ellero</i>	
<a href="http://www.datigeo-piem-download.it/direct/Geoservizi/Commercio/Fiere_Sagre/Mappe/M_004130S007.pdf">http://www.datigeo-piem-download.it/direct/Geoservizi/Commercio/Fiere_Sagre/Mappe/M_004130S007.pdf</a>	
Comune - tel. 0174/559271 - fax 0174/559231 - turismo@comune.mondovi.cn.it - www.comune.mondovi.cn.it	100
<b>MONDOVI` (CN)</b>	<b>26 luglio</b>
Antiquariato minore, Collezionismo, Artigianato, Restauro, Hobbistica	
<b>Fiera del Mese - Mercatino dell`Antiquariato minore e delle Cose usate</b>	
<i>Piazzale Ellero</i>	
<a href="http://www.datigeo-piem-download.it/direct/Geoservizi/Commercio/Fiere_Sagre/Mappe/M_004130S008.pdf">http://www.datigeo-piem-download.it/direct/Geoservizi/Commercio/Fiere_Sagre/Mappe/M_004130S008.pdf</a>	
Comune - tel. 0174/559271 - fax 0174/559231 - turismo@comune.mondovi.cn.it - www.comune.mondovi.cn.it	100

**MONDOVI` (CN)****23 agosto**

Antiquariato minore, Collezionismo, Artigianato, Restauro, Hobbistica

**Fiera del Mese - Mercatino dell'Antiquariato minore e delle Cose usate***Piazzale Ellero*[http://www.datigeo-piem-download.it/direct/Geoservizi/Commercio/Fiere\\_Sagre/Mappe/M\\_004130S009.pdf](http://www.datigeo-piem-download.it/direct/Geoservizi/Commercio/Fiere_Sagre/Mappe/M_004130S009.pdf)

Comune - tel. 0174/559271 - fax 0174/559231 - turismo@comune.mondovi.cn.it - www.comune.mondovi.cn.it

100

**MONDOVI` (CN)****27 settembre**

Antiquariato minore, Collezionismo, Artigianato, Restauro, Hobbistica

**Fiera del Mese - Mercatino dell'Antiquariato minore e delle Cose usate***Piazzale Ellero*[http://www.datigeo-piem-download.it/direct/Geoservizi/Commercio/Fiere\\_Sagre/Mappe/M\\_004130S010.pdf](http://www.datigeo-piem-download.it/direct/Geoservizi/Commercio/Fiere_Sagre/Mappe/M_004130S010.pdf)

Comune - tel. 0174/559271 - fax 0174/559231 - turismo@comune.mondovi.cn.it - www.comune.mondovi.cn.it

100

**MONDOVI` (CN)****25 ottobre**

Antiquariato minore, Collezionismo, Artigianato, Restauro, Hobbistica

**Fiera del Mese - Mercatino dell'Antiquariato minore e delle Cose usate***Piazzale Ellero*[http://www.datigeo-piem-download.it/direct/Geoservizi/Commercio/Fiere\\_Sagre/Mappe/M\\_004130S011.pdf](http://www.datigeo-piem-download.it/direct/Geoservizi/Commercio/Fiere_Sagre/Mappe/M_004130S011.pdf)

Comune - tel. 0174/559271 - fax 0174/559231 - turismo@comune.mondovi.cn.it - www.comune.mondovi.cn.it

100

**MONDOVI` (CN)****22 novembre**

Antiquariato minore, Collezionismo, Artigianato, Restauro, Hobbistica

**Fiera del Mese - Mercatino dell'Antiquariato minore e delle Cose usate***Piazzale Ellero*[http://www.datigeo-piem-download.it/direct/Geoservizi/Commercio/Fiere\\_Sagre/Mappe/M\\_004130S012.pdf](http://www.datigeo-piem-download.it/direct/Geoservizi/Commercio/Fiere_Sagre/Mappe/M_004130S012.pdf)

Comune - tel. 0174/559271 - fax 0174/559231 - turismo@comune.mondovi.cn.it - www.comune.mondovi.cn.it

100

**MONDOVI` (CN)****27 dicembre**

Antiquariato minore, Collezionismo, Artigianato, Restauro, Hobbistica

**Fiera del Mese - Mercatino dell'Antiquariato minore e delle Cose usate***Piazzale Ellero*[http://www.datigeo-piem-download.it/direct/Geoservizi/Commercio/Fiere\\_Sagre/Mappe/M\\_004130S013.pdf](http://www.datigeo-piem-download.it/direct/Geoservizi/Commercio/Fiere_Sagre/Mappe/M_004130S013.pdf)

Comune - tel. 0174/559271 - fax 0174/559231 - turismo@comune.mondovi.cn.it - www.comune.mondovi.cn.it

100

**MONTA` (CN)****4 maggio**

Alimentare, non Alimentare

**Fiera di Maggio***Piazza Vittorio Veneto*[http://www.datigeo-piem-download.it/direct/Geoservizi/Commercio/Fiere\\_Sagre/Mappe/M\\_004133S001.pdf](http://www.datigeo-piem-download.it/direct/Geoservizi/Commercio/Fiere_Sagre/Mappe/M_004133S001.pdf)

Comune - tel. 0173/977477 - fax 0173/977428 - pm@comune.monta.cn.it - www.comune.monta.cn.it

60

**MONTA` (CN)****14 settembre**

Alimentare, non Alimentare

**Fiera di Settembre***Piazza Vittorio Veneto*[http://www.datigeo-piem-download.it/direct/Geoservizi/Commercio/Fiere\\_Sagre/Mappe/M\\_004133S002.pdf](http://www.datigeo-piem-download.it/direct/Geoservizi/Commercio/Fiere_Sagre/Mappe/M_004133S002.pdf)

Comune - tel. 0173/977477 - fax 0173/977428 - pm@comune.monta.cn.it - www.comune.monta.cn.it

60

**MONTANARO (TO)****21 novembre**

Alimentare, non Alimentare, Hobbistica

**Fiera di Santa Cecilia**

Centro cittadino

[http://www.datigeo-piem-download.it/direct/Geoservizi/Commercio/Fiere\\_Sagre/Mappe/M\\_0011615001.pdf](http://www.datigeo-piem-download.it/direct/Geoservizi/Commercio/Fiere_Sagre/Mappe/M_0011615001.pdf)

Comune - tel. 011/91601029 - fax - personale@comunemontanaro.it - www.comune.montanaro.to.it

65

**MONTECHIARO D'ACQUI (AL)****3 maggio**

Alimentare, Gastronomia, non Alimentare

**Festa delle Sante Spine e Anciuada der Castlan**

Area Turistica Polivalente - Montechiaro Alto

[http://www.datigeo-piem-download.it/direct/Geoservizi/Commercio/Fiere\\_Sagre/Mappe/M\\_0061065001.pdf](http://www.datigeo-piem-download.it/direct/Geoservizi/Commercio/Fiere_Sagre/Mappe/M_0061065001.pdf)

Comune - tel. 0144/92058 - fax - info@comune.montechiarodacqui.al.it - www.comune.montechiarodacqui.al.it

20

**MONTECHIARO D'ACQUI (AL)****11 - 12 agosto**

Alimentare, non Alimentare, Hobbistica

**La Fera**

Frazione Piana - Area Polivalente

Comune - tel. 0144/92058 - fax - info@comune.montechiarodacqui.al.it - www.comune.montechiarodacqui.al.it

25

**MONTECHIARO D'ACQUI (AL)****28 - 30 agosto**

Alimentare, non Alimentare

**Festa del Turista e del Villeggiante - 51<sup>^</sup> Ed.**

Area Turistica Polivalente - Montechiaro Alto

[http://www.datigeo-piem-download.it/direct/Geoservizi/Commercio/Fiere\\_Sagre/Mappe/M\\_0061065002.pdf](http://www.datigeo-piem-download.it/direct/Geoservizi/Commercio/Fiere_Sagre/Mappe/M_0061065002.pdf)

Comune - tel. 0144/92058 - fax - info@comune.montechiarodacqui.al.it - www.comune.montechiarodacqui.al.it

15

**MONTEGROSSO D'ASTI (AT)****18 agosto**

Alimentare, non Alimentare

**Fiera Albertina Edizione 2020**

Piazza Saracco - Via XX Settembre

[http://www.datigeo-piem-download.it/direct/Geoservizi/Commercio/Fiere\\_Sagre/Mappe/M\\_0050765001.pdf](http://www.datigeo-piem-download.it/direct/Geoservizi/Commercio/Fiere_Sagre/Mappe/M_0050765001.pdf)

Comune - tel. 0141/953052/2 - fax 0141/953739 - amministrativo@comune.montegrossodasti.at.it - www.comune.montegrossodasti.at.it

36

**MORETTA (CN)****21 dicembre**

Alimentare, non Alimentare

**Fiera del Cappone - 459<sup>^</sup> Ed.**

Centro cittadino

[http://www.datigeo-piem-download.it/direct/Geoservizi/Commercio/Fiere\\_Sagre/Mappe/M\\_0041435001.pdf](http://www.datigeo-piem-download.it/direct/Geoservizi/Commercio/Fiere_Sagre/Mappe/M_0041435001.pdf)

Comune - tel. 0172/911035 - fax - info@comune.moretta.cn.it - www.comune.moretta.cn.it

85

**MORIONDO TORINESE (TO)****18 ottobre**

Agricoltura, Hobbistica

**Sagra del Cavolo Liscio - 18<sup>^</sup> Ed.**

Centro cittadino

[http://www.datigeo-piem-download.it/direct/Geoservizi/Commercio/Fiere\\_Sagre/Mappe/M\\_0011635001.pdf](http://www.datigeo-piem-download.it/direct/Geoservizi/Commercio/Fiere_Sagre/Mappe/M_0011635001.pdf)

Pro Loco - tel. 011/9876137 - fax 011/9927742 - ragioneria@comune.moriondo.to.it - www.comune.moriondo.to.it

25

**MOROZZO (CN)****14 dicembre**

Agricoltura, Zootecnia (Avicoltura), Enogastronomia, Alimentare, non Alimentare

**Fiera Regionale del Cappone di Morozzo - Sagra Mercato del Lunedì***Piazza Barbero - vie limitrofe*[http://www.datigeo-piem-download.it/direct/Geoservizi/Commercio/Fiere\\_Sagre/Mappe/M\\_0041445001.pdf](http://www.datigeo-piem-download.it/direct/Geoservizi/Commercio/Fiere_Sagre/Mappe/M_0041445001.pdf)

Comune - tel. 0171/772001 - fax 0171/772477 - protocollo@comune.morozzo.cn.it - www.comune.morozzo.cn.it

130

**MURAZZANO (CN)****1 - 2 agosto**

Enogastronomia

**Sagra del Murazzano Dop***Centro cittadino*[http://www.datigeo-piem-download.it/direct/Geoservizi/Commercio/Fiere\\_Sagre/Mappe/M\\_0041455001.pdf](http://www.datigeo-piem-download.it/direct/Geoservizi/Commercio/Fiere_Sagre/Mappe/M_0041455001.pdf)

Comune - tel. 0173/791201 - fax - comune@comune.murazzano.cn.it - www.comune.murazzano.cn.it

**MURELLO (CN)****15 novembre**

Agricoltura, Alimentare, non Alimentare

**Fiera Mercato di Santa Caterina***Via Caduti Murrellesi - Via della Chiesa - Piazza Occhio*[http://www.datigeo-piem-download.it/direct/Geoservizi/Commercio/Fiere\\_Sagre/Mappe/M\\_0041465001.pdf](http://www.datigeo-piem-download.it/direct/Geoservizi/Commercio/Fiere_Sagre/Mappe/M_0041465001.pdf)

Comune - Pro Loco - tel. 0172/98102 - fax 0172/98124 - info@comune.murello.cn.it - www.comune.murello.cn.it

40

**NARZOLE (CN)****22 novembre**

Agricoltura, Enogastronomia, Commercio

**Fiera Napoleonica***V.le Rimembranza - vie e piazze limitrofe*[http://www.datigeo-piem-download.it/direct/Geoservizi/Commercio/Fiere\\_Sagre/Mappe/M\\_0041475001.pdf](http://www.datigeo-piem-download.it/direct/Geoservizi/Commercio/Fiere_Sagre/Mappe/M_0041475001.pdf)

Comune - tel. 0173/77003 - fax 0173/776255 - poliziamunicipale@narzole.net - www.narzole.net

82

**NIZZA MONFERRATO (AT)****19 gennaio**

Agricoltura

**Mercatino dei Produttori Agricoli***Piazza Garibaldi - Via Carlo Alberto*[http://www.datigeo-piem-download.it/direct/Geoservizi/Commercio/Fiere\\_Sagre/Mappe/M\\_0050805001.pdf](http://www.datigeo-piem-download.it/direct/Geoservizi/Commercio/Fiere_Sagre/Mappe/M_0050805001.pdf)

Comune - tel. 0141/720507 - fax 0141/720536 - info@comune.nizza.at.it - www.comune.nizza.at.it

30

**NIZZA MONFERRATO (AT)****19 gennaio**

Artigianato, Hobbistica

**Mercatino delle Opere della Creatività***Via Carlo Alberto*[http://www.datigeo-piem-download.it/direct/Geoservizi/Commercio/Fiere\\_Sagre/Mappe/M\\_0050805002.pdf](http://www.datigeo-piem-download.it/direct/Geoservizi/Commercio/Fiere_Sagre/Mappe/M_0050805002.pdf)

Comune - tel. 0141/720507 - fax 0141/720536 - info@comune.nizza.at.it - www.comune.nizza.at.it

20

**NIZZA MONFERRATO (AT)****19 gennaio**

Antiquariato minore

**Mercatino dell'Antiquariato***Piazza Garibaldi*[http://www.datigeo-piem-download.it/direct/Geoservizi/Commercio/Fiere\\_Sagre/Mappe/M\\_0050805003.pdf](http://www.datigeo-piem-download.it/direct/Geoservizi/Commercio/Fiere_Sagre/Mappe/M_0050805003.pdf)

Comune - tel. 0141/720507 - fax 0141/720536 - info@comune.nizza.at.it - www.comune.nizza.at.it

350

**NIZZA MONFERRATO (AT)****16 febbraio**

Agricoltura

**Mercatino dei Produttori Agricoli***Piazza Garibaldi - Via Carlo Alberto*[http://www.datigeo-piem-download.it/direct/Geoservizi/Commercio/Fiere\\_Sagre/Mappe/M\\_005080S004.pdf](http://www.datigeo-piem-download.it/direct/Geoservizi/Commercio/Fiere_Sagre/Mappe/M_005080S004.pdf)

Comune - tel. 0141/720507 - fax 0141/720536 - info@comune.nizza.at.it - www.comune.nizza.at.it

30

**NIZZA MONFERRATO (AT)****16 febbraio**

Artigianato, Hobbistica

**Mercatino delle Opere della Creativita`***Via Carlo Alberto*[http://www.datigeo-piem-download.it/direct/Geoservizi/Commercio/Fiere\\_Sagre/Mappe/M\\_005080S005.pdf](http://www.datigeo-piem-download.it/direct/Geoservizi/Commercio/Fiere_Sagre/Mappe/M_005080S005.pdf)

Comune - tel. 0141/720507 - fax 0141/720536 - info@comune.nizza.at.it - www.comune.nizza.at.it

20

**NIZZA MONFERRATO (AT)****16 febbraio**

Antiquariato minore

**Mercatino dell`Antiquariato***Piazza Garibaldi*[http://www.datigeo-piem-download.it/direct/Geoservizi/Commercio/Fiere\\_Sagre/Mappe/M\\_005080S006.pdf](http://www.datigeo-piem-download.it/direct/Geoservizi/Commercio/Fiere_Sagre/Mappe/M_005080S006.pdf)

Comune - tel. 0141/720507 - fax 0141/720536 - info@comune.nizza.at.it - www.comune.nizza.at.it

350

**NIZZA MONFERRATO (AT)****15 marzo**

Agricoltura

**Mercatino dei Produttori Agricoli***Piazza Garibaldi - Via Carlo Alberto*[http://www.datigeo-piem-download.it/direct/Geoservizi/Commercio/Fiere\\_Sagre/Mappe/M\\_005080S007.pdf](http://www.datigeo-piem-download.it/direct/Geoservizi/Commercio/Fiere_Sagre/Mappe/M_005080S007.pdf)

Comune - tel. 0141/720507 - fax 0141/720536 - info@comune.nizza.at.it - www.comune.nizza.at.it

30

**NIZZA MONFERRATO (AT)****15 marzo**

Artigianato, Hobbistica

**Mercatino delle Opere della Creativita`***Via Carlo Alberto*[http://www.datigeo-piem-download.it/direct/Geoservizi/Commercio/Fiere\\_Sagre/Mappe/M\\_005080S008.pdf](http://www.datigeo-piem-download.it/direct/Geoservizi/Commercio/Fiere_Sagre/Mappe/M_005080S008.pdf)

Comune - tel. 0141/720507 - fax 0141/720536 - info@comune.nizza.at.it - www.comune.nizza.at.it

20

**NIZZA MONFERRATO (AT)****15 marzo**

Antiquariato minore

**Mercatino dell`Antiquariato***Piazza Garibaldi*[http://www.datigeo-piem-download.it/direct/Geoservizi/Commercio/Fiere\\_Sagre/Mappe/M\\_005080S009.pdf](http://www.datigeo-piem-download.it/direct/Geoservizi/Commercio/Fiere_Sagre/Mappe/M_005080S009.pdf)

Comune - tel. 0141/720507 - fax 0141/720536 - info@comune.nizza.at.it - www.comune.nizza.at.it

350

**NIZZA MONFERRATO (AT)****19 aprile**

Agricoltura

**Mercatino dei Produttori Agricoli***Piazza Garibaldi - Via Carlo Alberto*[http://www.datigeo-piem-download.it/direct/Geoservizi/Commercio/Fiere\\_Sagre/Mappe/M\\_005080S010.pdf](http://www.datigeo-piem-download.it/direct/Geoservizi/Commercio/Fiere_Sagre/Mappe/M_005080S010.pdf)

Comune - tel. 0141/720507 - fax 0141/720536 - info@comune.nizza.at.it - www.comune.nizza.at.it

30

**NIZZA MONFERRATO (AT)****19 aprile**

Artigianato, Hobbistica

**Mercatino delle Opere della Creativita`***Via Carlo Alberto*[http://www.datigeo-piem-download.it/direct/Geoservizi/Commercio/Fiere\\_Sagre/Mappe/M\\_0050805011.pdf](http://www.datigeo-piem-download.it/direct/Geoservizi/Commercio/Fiere_Sagre/Mappe/M_0050805011.pdf)

Comune - tel. 0141/720507 - fax 0141/720536 - info@comune.nizza.at.it - www.comune.nizza.at.it

20

**NIZZA MONFERRATO (AT)****19 aprile**

Antiquariato minore

**Mercatino dell`Antiquariato***Piazza Garibaldi*[http://www.datigeo-piem-download.it/direct/Geoservizi/Commercio/Fiere\\_Sagre/Mappe/M\\_0050805012.pdf](http://www.datigeo-piem-download.it/direct/Geoservizi/Commercio/Fiere_Sagre/Mappe/M_0050805012.pdf)

Comune - tel. 0141/720507 - fax 0141/720536 - info@comune.nizza.at.it - www.comune.nizza.at.it

350

**NIZZA MONFERRATO (AT)****26 aprile**

Agricoltura, Alimentare, Commercio

**Fiera del Santo Cristo***Piazza Garibaldi*[http://www.datigeo-piem-download.it/direct/Geoservizi/Commercio/Fiere\\_Sagre/Mappe/M\\_0050805013.pdf](http://www.datigeo-piem-download.it/direct/Geoservizi/Commercio/Fiere_Sagre/Mappe/M_0050805013.pdf)

Comune - tel. 0141/720507 - fax 0141/720536 - info@comune.nizza.at.it - www.comune.nizza.at.it

300

**NIZZA MONFERRATO (AT)****17 maggio**

Agricoltura

**Mercatino dei Produttori Agricoli***Piazza Garibaldi - Via Carlo Alberto*[http://www.datigeo-piem-download.it/direct/Geoservizi/Commercio/Fiere\\_Sagre/Mappe/M\\_0050805014.pdf](http://www.datigeo-piem-download.it/direct/Geoservizi/Commercio/Fiere_Sagre/Mappe/M_0050805014.pdf)

Comune - tel. 0141/720507 - fax 0141/720536 - info@comune.nizza.at.it - www.comune.nizza.at.it

30

**NIZZA MONFERRATO (AT)****17 maggio**

Artigianato, Hobbistica

**Mercatino delle Opere della Creativita`***Via Carlo Alberto*[http://www.datigeo-piem-download.it/direct/Geoservizi/Commercio/Fiere\\_Sagre/Mappe/M\\_0050805015.pdf](http://www.datigeo-piem-download.it/direct/Geoservizi/Commercio/Fiere_Sagre/Mappe/M_0050805015.pdf)

Comune - tel. 0141/720507 - fax 0141/720536 - info@comune.nizza.at.it - www.comune.nizza.at.it

20

**NIZZA MONFERRATO (AT)****17 maggio**

Antiquariato minore

**Mercatino dell`Antiquariato***Piazza Garibaldi*[http://www.datigeo-piem-download.it/direct/Geoservizi/Commercio/Fiere\\_Sagre/Mappe/M\\_0050805016.pdf](http://www.datigeo-piem-download.it/direct/Geoservizi/Commercio/Fiere_Sagre/Mappe/M_0050805016.pdf)

Comune - tel. 0141/720507 - fax 0141/720536 - info@comune.nizza.at.it - www.comune.nizza.at.it

350

**NIZZA MONFERRATO (AT)****13 - 14 giugno**

Enogastronomia

**Monferrato in Tavola***Piazza Garibaldi*[http://www.datigeo-piem-download.it/direct/Geoservizi/Commercio/Fiere\\_Sagre/Mappe/M\\_0050805017.pdf](http://www.datigeo-piem-download.it/direct/Geoservizi/Commercio/Fiere_Sagre/Mappe/M_0050805017.pdf)

Comune - tel. 0141/720507 - fax 0141/720536 - info@comune.nizza.at.it - www.comune.nizza.at.it

14

**NIZZA MONFERRATO (AT)****13 - 14 giugno**

Enologia

**Corsa delle Botti**

Centro cittadino

[http://www.datigeo-piem-download.it/direct/Geoservizi/Commercio/Fiere\\_Sagre/Mappe/M\\_005080S041.pdf](http://www.datigeo-piem-download.it/direct/Geoservizi/Commercio/Fiere_Sagre/Mappe/M_005080S041.pdf)

Comune - tel. 0141/720507 - fax 0141/720536 - info@comune.nizza.at.it - www.comune.nizza.at.it

**NIZZA MONFERRATO (AT)****21 giugno**

Agricoltura

**Mercatino dei Produttori Agricoli**

Piazza Garibaldi - Via Carlo Alberto

[http://www.datigeo-piem-download.it/direct/Geoservizi/Commercio/Fiere\\_Sagre/Mappe/M\\_005080S018.pdf](http://www.datigeo-piem-download.it/direct/Geoservizi/Commercio/Fiere_Sagre/Mappe/M_005080S018.pdf)

Comune - tel. 0141/720507 - fax 0141/720536 - info@comune.nizza.at.it - www.comune.nizza.at.it

30

**NIZZA MONFERRATO (AT)****21 giugno**

Artigianato, Hobbistica

**Mercatino delle Opere della Creativita`**

Via Carlo Alberto

[http://www.datigeo-piem-download.it/direct/Geoservizi/Commercio/Fiere\\_Sagre/Mappe/M\\_005080S019.pdf](http://www.datigeo-piem-download.it/direct/Geoservizi/Commercio/Fiere_Sagre/Mappe/M_005080S019.pdf)

Comune - tel. 0141/720507 - fax 0141/720536 - info@comune.nizza.at.it - www.comune.nizza.at.it

20

**NIZZA MONFERRATO (AT)****21 giugno**

Antiquariato minore

**Mercatino dell`Antiquariato**

Piazza Garibaldi

[http://www.datigeo-piem-download.it/direct/Geoservizi/Commercio/Fiere\\_Sagre/Mappe/M\\_005080S020.pdf](http://www.datigeo-piem-download.it/direct/Geoservizi/Commercio/Fiere_Sagre/Mappe/M_005080S020.pdf)

Comune - tel. 0141/720507 - fax 0141/720536 - info@comune.nizza.at.it - www.comune.nizza.at.it

350

**NIZZA MONFERRATO (AT)****19 luglio**

Agricoltura

**Mercatino dei Produttori Agricoli**

Piazza Garibaldi - Via Carlo Alberto

[http://www.datigeo-piem-download.it/direct/Geoservizi/Commercio/Fiere\\_Sagre/Mappe/M\\_005080S021.pdf](http://www.datigeo-piem-download.it/direct/Geoservizi/Commercio/Fiere_Sagre/Mappe/M_005080S021.pdf)

Comune - tel. 0141/720507 - fax 0141/720536 - info@comune.nizza.at.it - www.comune.nizza.at.it

30

**NIZZA MONFERRATO (AT)****19 luglio**

Artigianato, Hobbistica

**Mercatino delle Opere della Creativita`**

Via Carlo Alberto

[http://www.datigeo-piem-download.it/direct/Geoservizi/Commercio/Fiere\\_Sagre/Mappe/M\\_005080S022.pdf](http://www.datigeo-piem-download.it/direct/Geoservizi/Commercio/Fiere_Sagre/Mappe/M_005080S022.pdf)

Comune - tel. 0141/720507 - fax 0141/720536 - info@comune.nizza.at.it - www.comune.nizza.at.it

20

**NIZZA MONFERRATO (AT)****19 luglio**

Antiquariato minore

**Mercatino dell`Antiquariato**

Piazza Garibaldi

[http://www.datigeo-piem-download.it/direct/Geoservizi/Commercio/Fiere\\_Sagre/Mappe/M\\_005080S023.pdf](http://www.datigeo-piem-download.it/direct/Geoservizi/Commercio/Fiere_Sagre/Mappe/M_005080S023.pdf)

Comune - tel. 0141/720507 - fax 0141/720536 - info@comune.nizza.at.it - www.comune.nizza.at.it

350

**NIZZA MONFERRATO (AT)****16 agosto**

Agricoltura

**Mercatino dei Produttori Agricoli***Piazza Garibaldi - Via Carlo Alberto*[http://www.datigeo-piem-download.it/direct/Geoservizi/Commercio/Fiere\\_Sagre/Mappe/M\\_0050805024.pdf](http://www.datigeo-piem-download.it/direct/Geoservizi/Commercio/Fiere_Sagre/Mappe/M_0050805024.pdf)

Comune - tel. 0141/720507 - fax 0141/720536 - info@comune.nizza.at.it - www.comune.nizza.at.it

30

**NIZZA MONFERRATO (AT)****16 agosto**

Artigianato, Hobbistica

**Mercatino delle Opere della Creativita`***Via Carlo Alberto*[http://www.datigeo-piem-download.it/direct/Geoservizi/Commercio/Fiere\\_Sagre/Mappe/M\\_0050805025.pdf](http://www.datigeo-piem-download.it/direct/Geoservizi/Commercio/Fiere_Sagre/Mappe/M_0050805025.pdf)

Comune - tel. 0141/720507 - fax 0141/720536 - info@comune.nizza.at.it - www.comune.nizza.at.it

20

**NIZZA MONFERRATO (AT)****16 agosto**

Antiquariato minore

**Mercatino dell`Antiquariato***Piazza Garibaldi*[http://www.datigeo-piem-download.it/direct/Geoservizi/Commercio/Fiere\\_Sagre/Mappe/M\\_0050805026.pdf](http://www.datigeo-piem-download.it/direct/Geoservizi/Commercio/Fiere_Sagre/Mappe/M_0050805026.pdf)

Comune - tel. 0141/720507 - fax 0141/720536 - info@comune.nizza.at.it - www.comune.nizza.at.it

350

**NIZZA MONFERRATO (AT)****20 settembre**

Agricoltura

**Mercatino dei Produttori Agricoli***Piazza Garibaldi - Via Carlo Alberto*[http://www.datigeo-piem-download.it/direct/Geoservizi/Commercio/Fiere\\_Sagre/Mappe/M\\_0050805027.pdf](http://www.datigeo-piem-download.it/direct/Geoservizi/Commercio/Fiere_Sagre/Mappe/M_0050805027.pdf)

Comune - tel. 0141/720507 - fax 0141/720536 - info@comune.nizza.at.it - www.comune.nizza.at.it

30

**NIZZA MONFERRATO (AT)****20 settembre**

Artigianato, Hobbistica

**Mercatino delle Opere della Creativita`***Via Carlo Alberto*[http://www.datigeo-piem-download.it/direct/Geoservizi/Commercio/Fiere\\_Sagre/Mappe/M\\_0050805028.pdf](http://www.datigeo-piem-download.it/direct/Geoservizi/Commercio/Fiere_Sagre/Mappe/M_0050805028.pdf)

Comune - tel. 0141/720507 - fax 0141/720536 - info@comune.nizza.at.it - www.comune.nizza.at.it

20

**NIZZA MONFERRATO (AT)****20 settembre**

Antiquariato minore

**Mercatino dell`Antiquariato***Piazza Garibaldi*[http://www.datigeo-piem-download.it/direct/Geoservizi/Commercio/Fiere\\_Sagre/Mappe/M\\_0050805029.pdf](http://www.datigeo-piem-download.it/direct/Geoservizi/Commercio/Fiere_Sagre/Mappe/M_0050805029.pdf)

Comune - tel. 0141/720507 - fax 0141/720536 - info@comune.nizza.at.it - www.comune.nizza.at.it

350

**NIZZA MONFERRATO (AT)****18 ottobre**

Agricoltura

**Mercatino dei Produttori Agricoli***Piazza Garibaldi - Via Carlo Alberto*[http://www.datigeo-piem-download.it/direct/Geoservizi/Commercio/Fiere\\_Sagre/Mappe/M\\_0050805030.pdf](http://www.datigeo-piem-download.it/direct/Geoservizi/Commercio/Fiere_Sagre/Mappe/M_0050805030.pdf)

Comune - tel. 0141/720507 - fax 0141/720536 - info@comune.nizza.at.it - www.comune.nizza.at.it

30

**NIZZA MONFERRATO (AT)** **18 ottobre**

Artigianato, Hobbistica

**Mercatino delle Opere della Creativita`***Via Carlo Alberto*[http://www.datigeo-piem-download.it/direct/Geoservizi/Commercio/Fiere\\_Sagre/Mappe/M\\_005080S031.pdf](http://www.datigeo-piem-download.it/direct/Geoservizi/Commercio/Fiere_Sagre/Mappe/M_005080S031.pdf)

Comune - tel. 0141/720507 - fax 0141/720536 - info@comune.nizza.at.it - www.comune.nizza.at.it

20

**NIZZA MONFERRATO (AT)** **18 ottobre**

Antiquariato minore

**Mercatino dell`Antiquariato***Piazza Garibaldi*[http://www.datigeo-piem-download.it/direct/Geoservizi/Commercio/Fiere\\_Sagre/Mappe/M\\_005080S032.pdf](http://www.datigeo-piem-download.it/direct/Geoservizi/Commercio/Fiere_Sagre/Mappe/M_005080S032.pdf)

Comune - tel. 0141/720507 - fax 0141/720536 - info@comune.nizza.at.it - www.comune.nizza.at.it

350

**NIZZA MONFERRATO (AT)** **1 novembre**

Alimentare, Agricoltura, Commercio

**Fiera Patronale di San Carlo - Giornata del Tartufo e del Cardo Gobbo***Centro cittadino*[http://www.datigeo-piem-download.it/direct/Geoservizi/Commercio/Fiere\\_Sagre/Mappe/M\\_005080S033.pdf](http://www.datigeo-piem-download.it/direct/Geoservizi/Commercio/Fiere_Sagre/Mappe/M_005080S033.pdf)

Comune - tel. 0141/720507 - fax 0141/720536 - info@comune.nizza.at.it - www.comune.nizza.at.it

300

**NIZZA MONFERRATO (AT)** **15 novembre**

Agricoltura

**Mercatino dei Produttori Agricoli***Piazza Garibaldi - Via Carlo Alberto*[http://www.datigeo-piem-download.it/direct/Geoservizi/Commercio/Fiere\\_Sagre/Mappe/M\\_005080S035.pdf](http://www.datigeo-piem-download.it/direct/Geoservizi/Commercio/Fiere_Sagre/Mappe/M_005080S035.pdf)

Comune - tel. 0141/720507 - fax 0141/720536 - info@comune.nizza.at.it - www.comune.nizza.at.it

30

**NIZZA MONFERRATO (AT)** **15 novembre**

Artigianato, Hobbistica

**Mercatino delle Opere della Creativita`***Via Carlo Alberto*[http://www.datigeo-piem-download.it/direct/Geoservizi/Commercio/Fiere\\_Sagre/Mappe/M\\_005080S036.pdf](http://www.datigeo-piem-download.it/direct/Geoservizi/Commercio/Fiere_Sagre/Mappe/M_005080S036.pdf)

Comune - tel. 0141/720507 - fax 0141/720536 - info@comune.nizza.at.it - www.comune.nizza.at.it

20

**NIZZA MONFERRATO (AT)** **15 novembre**

Antiquariato minore

**Mercatino dell`Antiquariato***Piazza Garibaldi*[http://www.datigeo-piem-download.it/direct/Geoservizi/Commercio/Fiere\\_Sagre/Mappe/M\\_005080S037.pdf](http://www.datigeo-piem-download.it/direct/Geoservizi/Commercio/Fiere_Sagre/Mappe/M_005080S037.pdf)

Comune - tel. 0141/720507 - fax 0141/720536 - info@comune.nizza.at.it - www.comune.nizza.at.it

350

**NIZZA MONFERRATO (AT)** **20 dicembre**

Agricoltura

**Mercatino dei Produttori Agricoli***Piazza Garibaldi - Via Carlo Alberto*[http://www.datigeo-piem-download.it/direct/Geoservizi/Commercio/Fiere\\_Sagre/Mappe/M\\_005080S038.pdf](http://www.datigeo-piem-download.it/direct/Geoservizi/Commercio/Fiere_Sagre/Mappe/M_005080S038.pdf)

Comune - tel. 0141/720507 - fax 0141/720536 - info@comune.nizza.at.it - www.comune.nizza.at.it

30

**NIZZA MONFERRATO (AT)****20 dicembre**

Artigianato, Hobbistica

**Mercatino delle Opere della Creatività`***Via Carlo Alberto*[http://www.datigeo-piem-download.it/direct/Geoservizi/Commercio/Fiere\\_Sagre/Mappe/M\\_0050805039.pdf](http://www.datigeo-piem-download.it/direct/Geoservizi/Commercio/Fiere_Sagre/Mappe/M_0050805039.pdf)

Comune - tel. 0141/720507 - fax 0141/720536 - info@comune.nizza.at.it - www.comune.nizza.at.it

20

**NIZZA MONFERRATO (AT)****20 dicembre**

Antiquariato minore

**Mercatino dell`Antiquariato***Piazza Garibaldi*[http://www.datigeo-piem-download.it/direct/Geoservizi/Commercio/Fiere\\_Sagre/Mappe/M\\_0050805040.pdf](http://www.datigeo-piem-download.it/direct/Geoservizi/Commercio/Fiere_Sagre/Mappe/M_0050805040.pdf)

Comune - tel. 0141/720507 - fax 0141/720536 - info@comune.nizza.at.it - www.comune.nizza.at.it

350

**NOLE (TO)****2 giugno**

Alimentare, Commercio, Hobbistica

**Sagra dell`Ofela***Centro cittadino*[http://www.datigeo-piem-download.it/direct/Geoservizi/Commercio/Fiere\\_Sagre/Mappe/M\\_0050805040.pdf](http://www.datigeo-piem-download.it/direct/Geoservizi/Commercio/Fiere_Sagre/Mappe/M_0050805040.pdf)

Comune - tel. 011/9299727 - fax - info@comune.nole.to.it - www.comune.nole.to.it

90

**NOLE (TO)****11 ottobre**

Alimentare, Commercio, Hobbistica

**Sagra Colori e Sapori d`Autunno***Centro cittadino*[http://www.datigeo-piem-download.it/direct/Geoservizi/Commercio/Fiere\\_Sagre/Mappe/M\\_0050805040.pdf](http://www.datigeo-piem-download.it/direct/Geoservizi/Commercio/Fiere_Sagre/Mappe/M_0050805040.pdf)

Comune - tel. 011/9299727 - fax - info@comune.nole.to.it - www.comune.nole.to.it

90

**NONE (TO)****10 novembre**

Alimentare, non Alimentare, Hobbistica

**Fiera di San Martino***Piazza Cavour - Via Beccaria - Via Stazione - Piazza Rubiano - Via Roma*[http://www.datigeo-piem-download.it/direct/Geoservizi/Commercio/Fiere\\_Sagre/Mappe/M\\_0011685001.pdf](http://www.datigeo-piem-download.it/direct/Geoservizi/Commercio/Fiere_Sagre/Mappe/M_0011685001.pdf)

Comune - tel. 011/9904224 - fax 011/9864889 - polizia@comune.none.to.it - www.comune.none.to.it

106

**NOVARA (NO)****4 gennaio**

Antiquariato minore

**Mercatino dell`Antiquariato Minore***Centro cittadino*[http://www.datigeo-piem-download.it/direct/Geoservizi/Commercio/Fiere\\_Sagre/Mappe/M\\_0031065001.pdf](http://www.datigeo-piem-download.it/direct/Geoservizi/Commercio/Fiere_Sagre/Mappe/M_0031065001.pdf)

Comune - tel. 0321/3702326 - fax - plateatico@comune.novara.it - www.comune.novara.it

16

**NOVARA (NO)****22 gennaio**

Alimentare, non Alimentare

**Festa Patronale di San Gaudenzio***Baluardo Quintino Sella*[http://www.datigeo-piem-download.it/direct/Geoservizi/Commercio/Fiere\\_Sagre/Mappe/M\\_0031065002.pdf](http://www.datigeo-piem-download.it/direct/Geoservizi/Commercio/Fiere_Sagre/Mappe/M_0031065002.pdf)

Comune - tel. 0321/3702326 - fax - plateatico@comune.novara.it - www.comune.novara.it

50

<b>NOVARA (NO)</b>	Antiquariato minore	<b>1 febbraio</b>
<b>Mercatino dell'Antiquariato Minore</b>		
Centro cittadino <a href="http://www.datigeo-piem-download.it/direct/Geoservizi/Commercio/Fiere_Sagre/Mappe/M_003106S003.pdf">http://www.datigeo-piem-download.it/direct/Geoservizi/Commercio/Fiere_Sagre/Mappe/M_003106S003.pdf</a>		
Comune - tel. 0321/3702326 - fax - plateatico@comune.novara.it - www.comune.novara.it		16
<b>NOVARA (NO)</b>	Alimentare, non Alimentare	<b>7 - 8 marzo</b>
<b>Fiera di Marzo</b>		
Centro cittadino <a href="http://www.datigeo-piem-download.it/direct/Geoservizi/Commercio/Fiere_Sagre/Mappe/M_003106S005.pdf">http://www.datigeo-piem-download.it/direct/Geoservizi/Commercio/Fiere_Sagre/Mappe/M_003106S005.pdf</a>		
Comune - tel. 0321/3702326 - fax - plateatico@comune.novara.it - www.comune.novara.it		300
<b>NOVARA (NO)</b>	Antiquariato minore	<b>4 aprile</b>
<b>Mercatino dell'Antiquariato Minore</b>		
Centro cittadino <a href="http://www.datigeo-piem-download.it/direct/Geoservizi/Commercio/Fiere_Sagre/Mappe/M_003106S006.pdf">http://www.datigeo-piem-download.it/direct/Geoservizi/Commercio/Fiere_Sagre/Mappe/M_003106S006.pdf</a>		
Comune - tel. 0321/3702326 - fax - plateatico@comune.novara.it - www.comune.novara.it		16
<b>NOVARA (NO)</b>	Antiquariato minore	<b>2 maggio</b>
<b>Mercatino dell'Antiquariato Minore</b>		
Centro cittadino <a href="http://www.datigeo-piem-download.it/direct/Geoservizi/Commercio/Fiere_Sagre/Mappe/M_003106S007.pdf">http://www.datigeo-piem-download.it/direct/Geoservizi/Commercio/Fiere_Sagre/Mappe/M_003106S007.pdf</a>		
Comune - tel. 0321/3702326 - fax - plateatico@comune.novara.it - www.comune.novara.it		16
<b>NOVARA (NO)</b>	Antiquariato minore	<b>6 giugno</b>
<b>Mercatino dell'Antiquariato Minore</b>		
Centro cittadino <a href="http://www.datigeo-piem-download.it/direct/Geoservizi/Commercio/Fiere_Sagre/Mappe/M_003106S008.pdf">http://www.datigeo-piem-download.it/direct/Geoservizi/Commercio/Fiere_Sagre/Mappe/M_003106S008.pdf</a>		
Comune - tel. 0321/3702326 - fax - plateatico@comune.novara.it - www.comune.novara.it		16
<b>NOVARA (NO)</b>	Antiquariato minore	<b>4 luglio</b>
<b>Mercatino dell'Antiquariato Minore</b>		
Centro cittadino <a href="http://www.datigeo-piem-download.it/direct/Geoservizi/Commercio/Fiere_Sagre/Mappe/M_003106S009.pdf">http://www.datigeo-piem-download.it/direct/Geoservizi/Commercio/Fiere_Sagre/Mappe/M_003106S009.pdf</a>		
Comune - tel. 0321/3702326 - fax - plateatico@comune.novara.it - www.comune.novara.it		16
<b>NOVARA (NO)</b>	Alimentare, non Alimentare	<b>1 - 2 agosto</b>
<b>Fiera di Agosto</b>		
Centro cittadino <a href="http://www.datigeo-piem-download.it/direct/Geoservizi/Commercio/Fiere_Sagre/Mappe/M_003106S010.pdf">http://www.datigeo-piem-download.it/direct/Geoservizi/Commercio/Fiere_Sagre/Mappe/M_003106S010.pdf</a>		
Comune - tel. 0321/3702326 - fax - plateatico@comune.novara.it - www.comune.novara.it		300

**NOVARA (NO)****5 settembre**

Antiquariato minore

**Mercatino dell'Antiquariato Minore**

Centro cittadino

[http://www.datigeo-piem-download.it/direct/Geoservizi/Commercio/Fiere\\_Sagre/Mappe/M\\_003106S011.pdf](http://www.datigeo-piem-download.it/direct/Geoservizi/Commercio/Fiere_Sagre/Mappe/M_003106S011.pdf)

Comune - tel. 0321/3702326 - fax - plateatico@comune.novara.it - www.comune.novara.it

16

**NOVARA (NO)****3 ottobre**

Antiquariato minore

**Mercatino dell'Antiquariato Minore**

Centro cittadino

[http://www.datigeo-piem-download.it/direct/Geoservizi/Commercio/Fiere\\_Sagre/Mappe/M\\_003106S012.pdf](http://www.datigeo-piem-download.it/direct/Geoservizi/Commercio/Fiere_Sagre/Mappe/M_003106S012.pdf)

Comune - tel. 0321/3702326 - fax - plateatico@comune.novara.it - www.comune.novara.it

16

**NOVARA (NO)****7 novembre**

Antiquariato minore

**Mercatino dell'Antiquariato Minore**

Centro cittadino

[http://www.datigeo-piem-download.it/direct/Geoservizi/Commercio/Fiere\\_Sagre/Mappe/M\\_003106S013.pdf](http://www.datigeo-piem-download.it/direct/Geoservizi/Commercio/Fiere_Sagre/Mappe/M_003106S013.pdf)

Comune - tel. 0321/3702326 - fax - plateatico@comune.novara.it - www.comune.novara.it

16

**NOVARA (NO)****14 - 15 novembre**

Alimentare, non Alimentare

**Fiera di Novembre**

Centro cittadino

[http://www.datigeo-piem-download.it/direct/Geoservizi/Commercio/Fiere\\_Sagre/Mappe/M\\_003106S014.pdf](http://www.datigeo-piem-download.it/direct/Geoservizi/Commercio/Fiere_Sagre/Mappe/M_003106S014.pdf)

Comune - tel. 0321/3702326 - fax - plateatico@comune.novara.it - www.comune.novara.it

300

**NOVARA (NO)****5 dicembre**

Antiquariato minore

**Mercatino dell'Antiquariato Minore**

Centro cittadino

[http://www.datigeo-piem-download.it/direct/Geoservizi/Commercio/Fiere\\_Sagre/Mappe/M\\_003106S015.pdf](http://www.datigeo-piem-download.it/direct/Geoservizi/Commercio/Fiere_Sagre/Mappe/M_003106S015.pdf)

Comune - tel. 0321/3702326 - fax - plateatico@comune.novara.it - www.comune.novara.it

16

**NOVI LIGURE (AL)****3 - 5 agosto**

Abbigliamento, Gastronomia, Pelletteria, Oggettistica

**Fiera di Agosto**

Centro cittadino

[http://www.datigeo-piem-download.it/direct/Geoservizi/Commercio/Fiere\\_Sagre/Mappe/M\\_006114S001.pdf](http://www.datigeo-piem-download.it/direct/Geoservizi/Commercio/Fiere_Sagre/Mappe/M_006114S001.pdf)

Comune - tel. 0143/772204 - fax 0143/7722327 - commercio@comune.noviligure.al.it - www.comune.noviligure.gov.it

135

**NOVI LIGURE (AL)****20 - 22 novembre**

Abbigliamento, Gastronomia, Pelletteria, Oggettistica

**Fiera di Santa Caterina**

Via Girardengo - vie limitrofe

[http://www.datigeo-piem-download.it/direct/Geoservizi/Commercio/Fiere\\_Sagre/Mappe/M\\_006114S002.pdf](http://www.datigeo-piem-download.it/direct/Geoservizi/Commercio/Fiere_Sagre/Mappe/M_006114S002.pdf)

Comune - tel. 0143/772204 - fax 0143/7722327 - commercio@comune.noviligure.al.it - www.comune.noviligure.gov.it

270

**ORMEA (CN)****18 maggio**

Alimentare, non Alimentare

**Fiera di Maggio**

Centro cittadino

[http://www.datigeo-piem-download.it/direct/Geoservizi/Commercio/Fiere\\_Sagre/Mappe/M\\_006114S002.pdf](http://www.datigeo-piem-download.it/direct/Geoservizi/Commercio/Fiere_Sagre/Mappe/M_006114S002.pdf)

Comune - tel. 0174/391101 - fax 0174/392234 - protocollo@comune.ormea.cn.it - www.comune.ormea.cn.it

50

**ORMEA (CN)****16 giugno**

Alimentare, non Alimentare

**Fiera di Giugno**

Centro cittadino

[http://www.datigeo-piem-download.it/direct/Geoservizi/Commercio/Fiere\\_Sagre/Mappe/M\\_006114S002.pdf](http://www.datigeo-piem-download.it/direct/Geoservizi/Commercio/Fiere_Sagre/Mappe/M_006114S002.pdf)

Comune - tel. 0174/391101 - fax 0174/392234 - protocollo@comune.ormea.cn.it - www.comune.ormea.cn.it

50

**ORMEA (CN)****16 settembre**

Alimentare, non Alimentare

**Fiera di Settembre**

Centro cittadino

[http://www.datigeo-piem-download.it/direct/Geoservizi/Commercio/Fiere\\_Sagre/Mappe/M\\_006114S002.pdf](http://www.datigeo-piem-download.it/direct/Geoservizi/Commercio/Fiere_Sagre/Mappe/M_006114S002.pdf)

Comune - tel. 0174/391101 - fax 0174/392234 - protocollo@comune.ormea.cn.it - www.comune.ormea.cn.it

50

**ORMEA (CN)****23 ottobre**

Alimentare, non Alimentare

**Fiera di Ottobre**

Centro cittadino

[http://www.datigeo-piem-download.it/direct/Geoservizi/Commercio/Fiere\\_Sagre/Mappe/M\\_006114S002.pdf](http://www.datigeo-piem-download.it/direct/Geoservizi/Commercio/Fiere_Sagre/Mappe/M_006114S002.pdf)

Comune - tel. 0174/391101 - fax 0174/392234 - protocollo@comune.ormea.cn.it - www.comune.ormea.cn.it

50

**OULX (TO)****19 luglio**

Alimentare, non Alimentare

**Fiera della Scapolera**

Piazza Garambois

[http://www.datigeo-piem-download.it/direct/Geoservizi/Commercio/Fiere\\_Sagre/Mappe/M\\_001175S001.pdf](http://www.datigeo-piem-download.it/direct/Geoservizi/Commercio/Fiere_Sagre/Mappe/M_001175S001.pdf)

Comune - tel. 0122/831102 - fax - commercio@comune.oulx.to.it - www.comune.oulx.to.it

80

**OVADA (AL)****23 - 24 maggio**

Alimentare, Abbigliamento, Floricoltura, Oggettistica

**Fiera di Santa Croce**

Centro cittadino

[http://www.datigeo-piem-download.it/direct/Geoservizi/Commercio/Fiere\\_Sagre/Mappe/M\\_006121S001.pdf](http://www.datigeo-piem-download.it/direct/Geoservizi/Commercio/Fiere_Sagre/Mappe/M_006121S001.pdf)

Comune - tel. 0143/836/260 - fax - vigili@comune.ovada.al.it - www.comune.ovada.al.it

120

**OVADA (AL)****24 - 25 ottobre**

Gastronomia, Abbigliamento, Oggettistica

**Fiera di San Simone**

Centro cittadino

[http://www.datigeo-piem-download.it/direct/Geoservizi/Commercio/Fiere\\_Sagre/Mappe/M\\_006121S002.pdf](http://www.datigeo-piem-download.it/direct/Geoservizi/Commercio/Fiere_Sagre/Mappe/M_006121S002.pdf)

Comune - tel. 0143/836/260 - fax - vigili@comune.ovada.al.it - www.comune.ovada.al.it

150

**OVADA (AL)****28 - 29 novembre**

Abbigliamento, Casalinghi, Oggettistica da regalo

**Fiera di Sant`Andrea**

Centro cittadino

[http://www.datigeo-piem-download.it/direct/Geoservizi/Commercio/Fiere\\_Sagre/Mappe/M\\_0061215003.pdf](http://www.datigeo-piem-download.it/direct/Geoservizi/Commercio/Fiere_Sagre/Mappe/M_0061215003.pdf)

Comune - tel. 0143/836/260 - fax - vigili@comune.ovada.al.it - www.comune.ovada.al.it

230

**PANCALIERI (TO)****1 marzo**

Floricoltura

**Fiera Vivaistica Pancalierese**

Piazza Vittorio Emanuele - Via Principe Amedeo

[http://www.datigeo-piem-download.it/direct/Geoservizi/Commercio/Fiere\\_Sagre/Mappe/M\\_0011785001.pdf](http://www.datigeo-piem-download.it/direct/Geoservizi/Commercio/Fiere_Sagre/Mappe/M_0011785001.pdf)

Comune - tel. 011/973/41/02 - fax 011/9734800 - segreteria@comune.pancalieri.to.it - www.comune.pancalieri.to.it

50

**PASTURANA (AL)****12 - 14 giugno**

Gastronomia

**Artebirra 2020 - 18<sup>^</sup> Ed.**

Centro Sportivo Comunale

[http://www.datigeo-piem-download.it/direct/Geoservizi/Commercio/Fiere\\_Sagre/Mappe/M\\_0061275001.pdf](http://www.datigeo-piem-download.it/direct/Geoservizi/Commercio/Fiere_Sagre/Mappe/M_0061275001.pdf)

Pro Loco - tel. 0143/58171 - fax 0143/58520 - proloco@comune.pasturana.al.it - www.prolocopasturana.it

**PASTURANA (AL)****4 - 6 settembre**

Enogastronomia

**Settembre Pasturanese - 47<sup>^</sup> Ed.**

Centro Sportivo Comunale

[http://www.datigeo-piem-download.it/direct/Geoservizi/Commercio/Fiere\\_Sagre/Mappe/M\\_0061275002.pdf](http://www.datigeo-piem-download.it/direct/Geoservizi/Commercio/Fiere_Sagre/Mappe/M_0061275002.pdf)

Pro Loco - tel. 0143/58171 - fax 0143/58520 - proloco@comune.pasturana.al.it - www.prolocopasturana.it

**PECETTO TORINESE (TO)****6 - 7 giugno**

Agricoltura, Frutticoltura, Hobbistica

**Festa delle Ciliegie e dei Prodotti Agricoli**

Via Umberto - Piazza Roma

[http://www.datigeo-piem-download.it/direct/Geoservizi/Commercio/Fiere\\_Sagre/Mappe/M\\_0011835001.pdf](http://www.datigeo-piem-download.it/direct/Geoservizi/Commercio/Fiere_Sagre/Mappe/M_0011835001.pdf)

Comune - tel. 011/8609218 - fax - info@comune.pecetto.to.it - www.comune.pecetto.to.it

60

**PEROSA ARGENTINA (TO)****15 marzo**

Agricoltura, Enologia, Commercio, Hobbistica

**Erbe in Fiera e del Vino Nuovo**

Centro cittadino

[http://www.datigeo-piem-download.it/direct/Geoservizi/Commercio/Fiere\\_Sagre/Mappe/M\\_0011845001.pdf](http://www.datigeo-piem-download.it/direct/Geoservizi/Commercio/Fiere_Sagre/Mappe/M_0011845001.pdf)

Comune - tel. 0121/81218 - fax - vigili.perosa.argentina@ruparpiemonte.it - www.comune.perosaargentina.to.it

68

**PEROSA ARGENTINA (TO)****23 agosto**

Antiquariato minore, Usato, Oggettistica

**Mercatino delle Pulci e dei Pulcini**

Centro cittadino

[http://www.datigeo-piem-download.it/direct/Geoservizi/Commercio/Fiere\\_Sagre/Mappe/M\\_0011845002.pdf](http://www.datigeo-piem-download.it/direct/Geoservizi/Commercio/Fiere_Sagre/Mappe/M_0011845002.pdf)

Comune - tel. 0121/81218 - fax - vigili.perosa.argentina@ruparpiemonte.it - www.comune.perosaargentina.to.it

200

**PEROSA ARGENTINA (TO)** **20 settembre**

Agricoltura, Alimentare, non Alimentare, Hobbistica

**Fiera del Plaisentif**

Centro cittadino

[http://www.datigeo-piem-download.it/direct/Geoservizi/Commercio/Fiere\\_Sagre/Mappe/M\\_0011845003.pdf](http://www.datigeo-piem-download.it/direct/Geoservizi/Commercio/Fiere_Sagre/Mappe/M_0011845003.pdf)

Comune - tel. 0121/81218 - fax - vigili.perosa.argentina@ruparpiemonte.it - www.comune.perosaargentina.to.it

68

**PEROSA ARGENTINA (TO)** **31 ottobre**

Agricoltura, Alimentare, non Alimentare

**Fiera Autunnale**

Centro cittadino

[http://www.datigeo-piem-download.it/direct/Geoservizi/Commercio/Fiere\\_Sagre/Mappe/M\\_0011845005.pdf](http://www.datigeo-piem-download.it/direct/Geoservizi/Commercio/Fiere_Sagre/Mappe/M_0011845005.pdf)

Comune - tel. 0121/81218 - fax - vigili.perosa.argentina@ruparpiemonte.it - www.comune.perosaargentina.to.it

95

**PEROSA ARGENTINA (TO)** **13 dicembre**

Alimentare, non Alimentare, Hobbistica

**Mercatino dell'Avvento**

Centro cittadino

[http://www.datigeo-piem-download.it/direct/Geoservizi/Commercio/Fiere\\_Sagre/Mappe/M\\_0011845006.pdf](http://www.datigeo-piem-download.it/direct/Geoservizi/Commercio/Fiere_Sagre/Mappe/M_0011845006.pdf)

Comune - tel. 0121/81218 - fax - vigili.perosa.argentina@ruparpiemonte.it - www.comune.perosaargentina.to.it

50

**PERRERO (TO)** **13 maggio**

Agricoltura, Alimentare, non Alimentare

**Fiera Primaveraile**

Perrero Capoluogo - Borgo Colonnello Pettinati

[http://www.datigeo-piem-download.it/direct/Geoservizi/Commercio/Fiere\\_Sagre/Mappe/M\\_0011865001.pdf](http://www.datigeo-piem-download.it/direct/Geoservizi/Commercio/Fiere_Sagre/Mappe/M_0011865001.pdf)

Comune - tel. 0121/808808 - fax 0121/808758 - perrero@ruparpiemonte.it - www.comune.perrero.to.it

11

**PERRERO (TO)** **14 ottobre**

Agricoltura, Alimentare, non Alimentare

**Fiera Autunnale**

Perrero Capuologo - Borgo Colonnello Pettinati

[http://www.datigeo-piem-download.it/direct/Geoservizi/Commercio/Fiere\\_Sagre/Mappe/M\\_0011865002.pdf](http://www.datigeo-piem-download.it/direct/Geoservizi/Commercio/Fiere_Sagre/Mappe/M_0011865002.pdf)

Comune - tel. 0121/808808 - fax 0121/808758 - perrero@ruparpiemonte.it - www.comune.perrero.to.it

11

**PEVERAGNO (CN)** **14 giugno**

Alimentare, non Alimentare, Hobbistica

**Sagra della Fragola - Area Commerciale - 63<sup>^</sup> Ed.**

Centro cittadino

[http://www.datigeo-piem-download.it/direct/Geoservizi/Commercio/Fiere\\_Sagre/Mappe/M\\_0041635001.pdf](http://www.datigeo-piem-download.it/direct/Geoservizi/Commercio/Fiere_Sagre/Mappe/M_0041635001.pdf)

Pro Loco - tel. 347/876/75/90 - fax 0171/339.085 - prolocopeveragno@gmail.com - www.comune.peveragno.cn.it

80

**PIANEZZA (TO)** **11 maggio**

Alimentare, non Alimentare

**Fiera di San Pancrazio**

Viale San Pancrazio - Via Musinè

[http://www.datigeo-piem-download.it/direct/Geoservizi/Commercio/Fiere\\_Sagre/Mappe/M\\_0041635001.pdf](http://www.datigeo-piem-download.it/direct/Geoservizi/Commercio/Fiere_Sagre/Mappe/M_0041635001.pdf)

Comune - tel. 011/9670215/278 - fax - comune.pianeZZa@pec.it - www.comune.pianeZZa.to.it

146

**PIANEZZA (TO)****14 settembre**

Alimentare, non Alimentare

**Fiera Madonna della Stella**

Centro cittadino

[http://www.datigeo-piem-download.it/direct/Geoservizi/Commercio/Fiere\\_Sagre/Mappe/M\\_004163S001.pdf](http://www.datigeo-piem-download.it/direct/Geoservizi/Commercio/Fiere_Sagre/Mappe/M_004163S001.pdf)

Comune - tel. 011/967.02.15/279 - fax - comune.pianezza@pec.it - www.comune.pianezza.to.it

178

**PIEDIMULERA (VB)****11 maggio**

Alimentare, non Alimentare, Zootecnia

**Fiera delle merci e del bestiame**

Centro cittadino

[http://www.datigeo-piem-download.it/direct/Geoservizi/Commercio/Fiere\\_Sagre/Mappe/M\\_004163S001.pdf](http://www.datigeo-piem-download.it/direct/Geoservizi/Commercio/Fiere_Sagre/Mappe/M_004163S001.pdf)

Comune - tel. 0324/83107 - fax - piedimulera@postemailcertificata.it - www.comune.piedimulera.vb.it

**PIEDIMULERA (VB)****12 ottobre**

Alimentare, non Alimentare, Zootecnia

**Fiera delle merci e del bestiame**

Centro cittadino

[http://www.datigeo-piem-download.it/direct/Geoservizi/Commercio/Fiere\\_Sagre/Mappe/M\\_004163S001.pdf](http://www.datigeo-piem-download.it/direct/Geoservizi/Commercio/Fiere_Sagre/Mappe/M_004163S001.pdf)

Comune - tel. 0324/83107 - fax - piedimulera@postemailcertificata.it - www.comune.piedimulera.vb.it

**PINASCA (TO)****21 maggio**

Alimentare, non Alimentare

**Fera d`le Capline**

Piazza I.M.I. - Via Caduti per la Liberta`

[http://www.datigeo-piem-download.it/direct/Geoservizi/Commercio/Fiere\\_Sagre/Mappe/M\\_001190S001.pdf](http://www.datigeo-piem-download.it/direct/Geoservizi/Commercio/Fiere_Sagre/Mappe/M_001190S001.pdf)

Comune - tel. 0121/800712 - fax 0121/800049 - pinasca@ruparpiemonte.it - www.comune.pinasca.to.it

59

**PINASCA (TO)****16 novembre**

Alimentare, non Alimentare

**Fera DI`Aj e d`le Traponte**

Piazza I.M.I. - Via Caduti per la Liberta`

[http://www.datigeo-piem-download.it/direct/Geoservizi/Commercio/Fiere\\_Sagre/Mappe/M\\_001190S002.pdf](http://www.datigeo-piem-download.it/direct/Geoservizi/Commercio/Fiere_Sagre/Mappe/M_001190S002.pdf)

Comune - tel. 0121/800712 - fax 0121/800049 - pinasca@ruparpiemonte.it - www.comune.pinasca.to.it

71

**PINEROLO (TO)****27 aprile**

Alimentare, non Alimentare

**Fiera Primaveraile - Area commerciale Mostra Mercato Macchine Agricole**

Centro cittadino

[http://www.datigeo-piem-download.it/direct/Geoservizi/Commercio/Fiere\\_Sagre/Mappe/M\\_001191S001.pdf](http://www.datigeo-piem-download.it/direct/Geoservizi/Commercio/Fiere_Sagre/Mappe/M_001191S001.pdf)

Comune - tel. 0121/361327 - fax - polizia.amministrativa@comune.pinerolo.to.it - www.comune.pinerolo.to.it

437

**PINEROLO (TO)****31 agosto**

Alimentare, non Alimentare

**Fiera Patronale - Area commerciale Mostra Mercato Macchine Agricole**

Centro cittadino

[http://www.datigeo-piem-download.it/direct/Geoservizi/Commercio/Fiere\\_Sagre/Mappe/M\\_001191S002.pdf](http://www.datigeo-piem-download.it/direct/Geoservizi/Commercio/Fiere_Sagre/Mappe/M_001191S002.pdf)

Comune - tel. 0121/361327 - fax - polizia.amministrativa@comune.pinerolo.to.it - www.comune.pinerolo.to.it

437

<b>PIOBESI (TO)</b>	Alimentare, non Alimentare <b>Fiera d`Autunno</b> Centro cittadino <a href="http://www.datigeo-piem-download.it/direct/Geoservizi/Commercio/Fiere_Sagre/Mappe/M_0011935001.pdf">http://www.datigeo-piem-download.it/direct/Geoservizi/Commercio/Fiere_Sagre/Mappe/M_0011935001.pdf</a>	<b>15 novembre</b>
Comune - tel. 011/9657083 - fax - segreteria@comune.piobesi.to.it - www.comune.piobesi.to.it		90
<b>PIOSSASCO (TO)</b>	Alimentare, non Alimentare <b>Fiera d`Autunno - San Martino</b> Centro cittadino <a href="http://www.datigeo-piem-download.it/direct/Geoservizi/Commercio/Fiere_Sagre/Mappe/M_0011945001.pdf">http://www.datigeo-piem-download.it/direct/Geoservizi/Commercio/Fiere_Sagre/Mappe/M_0011945001.pdf</a>	<b>9 novembre</b>
Comune - tel. 011/9027280 - fax 011/9027261 - azzarello@comune.piossasco.to.it - www.comune.piossasco.to.it		150
<b>POIRINO (TO)</b>	Agricoltura, Artigianato, Prodotti locali, Hobbistica <b>Fiera dell`Asparago e della Tinca</b> Piazza Italia <a href="http://www.datigeo-piem-download.it/direct/Geoservizi/Commercio/Fiere_Sagre/Mappe/M_0011975001.pdf">http://www.datigeo-piem-download.it/direct/Geoservizi/Commercio/Fiere_Sagre/Mappe/M_0011975001.pdf</a>	<b>10 maggio</b>
Comune - tel. 011/9450114 - fax - commercio@comune.poirino.to.it - www.comune.poirino.to.it		68
<b>POIRINO (TO)</b>	Artigianato, Hobbistica <b>Fiera di Sant`Orsola</b> Piazza Italia <a href="http://www.datigeo-piem-download.it/direct/Geoservizi/Commercio/Fiere_Sagre/Mappe/M_0011975002.pdf">http://www.datigeo-piem-download.it/direct/Geoservizi/Commercio/Fiere_Sagre/Mappe/M_0011975002.pdf</a>	<b>18 ottobre</b>
Comune - tel. 011/9450114 - fax - commercio@comune.poirino.to.it - www.comune.poirino.to.it		42
<b>PONTECHIANALE (CN)</b>	Agroalimentare locale <b>Sapori dell`Alevè`</b> Centro cittadino <a href="http://www.datigeo-piem-download.it/direct/Geoservizi/Commercio/Fiere_Sagre/Mappe/M_0011995002.pdf">http://www.datigeo-piem-download.it/direct/Geoservizi/Commercio/Fiere_Sagre/Mappe/M_0011995002.pdf</a>	<b>21 giugno</b>
Comune - tel. 0175/950/174 - fax 0175/950.340 - info@comune.pontechianale.cn.it - www.comune.pontechianale.cn.it		35
<b>PONTECHIANALE (CN)</b>	Agroalimentare, Artigianato, Hobbistica <b>Fiera di San Lorenzo</b> Frazione Chianale <a href="http://www.datigeo-piem-download.it/direct/Geoservizi/Commercio/Fiere_Sagre/Mappe/M_0041725001.pdf">http://www.datigeo-piem-download.it/direct/Geoservizi/Commercio/Fiere_Sagre/Mappe/M_0041725001.pdf</a>	<b>10 agosto</b>
Comune - tel. 0175/950/174 - fax 0175/950.340 - info@comune.pontechianale.cn.it - www.comune.pontechianale.cn.it		60
<b>PONTECHIANALE (CN)</b>	Agroalimentare locale <b>Ritorno dall`Alpe</b> Centro cittadino <a href="http://www.datigeo-piem-download.it/direct/Geoservizi/Commercio/Fiere_Sagre/Mappe/M_0041725001.pdf">http://www.datigeo-piem-download.it/direct/Geoservizi/Commercio/Fiere_Sagre/Mappe/M_0041725001.pdf</a>	<b>20 settembre</b>
Comune - tel. 0175/950/174 - fax 0175/950.340 - info@comune.pontechianale.cn.it - www.comune.pontechianale.cn.it		50

**PORTACOMARO (AT)****24 agosto**

Agricoltura, Artigianato, Commercio, Hobbistica

**Fiera di San Bartolomeo***Piazza Roggero - Piazza Tamburello*[http://www.datigeo-piem-download.it/direct/Geoservizi/Commercio/Fiere\\_Sagre/Mappe/M\\_0050875001.pdf](http://www.datigeo-piem-download.it/direct/Geoservizi/Commercio/Fiere_Sagre/Mappe/M_0050875001.pdf)Comune - tel. 0141/202128 - fax 0141/278029 - [ragioneria@comune.portacomaro.at.it](mailto:ragioneria@comune.portacomaro.at.it) - [www.comune.portacomaro.at.it](http://www.comune.portacomaro.at.it)

29

**PRALORMO (TO)****2 giugno**

Alimentare, non Alimentare

**Fiera di Primavera***Via Torino*[http://www.datigeo-piem-download.it/direct/Geoservizi/Commercio/Fiere\\_Sagre/Mappe/M\\_0012035001.pdf](http://www.datigeo-piem-download.it/direct/Geoservizi/Commercio/Fiere_Sagre/Mappe/M_0012035001.pdf)Comune - tel. 011/9481103 - fax 011/9481723 - [posta@comune.pralormo.to.it](mailto:posta@comune.pralormo.to.it) - [www.comune.pralormo.to.it](http://www.comune.pralormo.to.it)**QUINCINETTO (TO)****14 giugno**

Enogastronomia, Prodotti locali, Commercio, Hobbistica

**Sagra delle Ajucche***Via XXV Aprile - Piazza Armonia e Concordia*[http://www.datigeo-piem-download.it/direct/Geoservizi/Commercio/Fiere\\_Sagre/Mappe/M\\_0012105001.pdf](http://www.datigeo-piem-download.it/direct/Geoservizi/Commercio/Fiere_Sagre/Mappe/M_0012105001.pdf)Pro Loco - tel. 340/1724268 - fax - [plquincinetto@libero.it](mailto:plquincinetto@libero.it) -

12

**QUINCINETTO (TO)****20 settembre**

Agroalimentare, Prodotti locali, Commercio

**Sagra del Cipollino, del Peperoncino De.Co e delle Spezie. - 21<sup>a</sup> Ed.***Via XXV Aprile - Piazza Armonia e Concordia*[http://www.datigeo-piem-download.it/direct/Geoservizi/Commercio/Fiere\\_Sagre/Mappe/M\\_0012105002.pdf](http://www.datigeo-piem-download.it/direct/Geoservizi/Commercio/Fiere_Sagre/Mappe/M_0012105002.pdf)Pro Loco - tel. 340/1724268 - fax - [plquincinetto@libero.it](mailto:plquincinetto@libero.it) -

12

**QUINCINETTO (TO)****26 - 27 settembre**

Editoria, Antiquariato

**Librerie Antiquarie***Auditorium Sante Conrero - Via XXV Aprile 2*[http://www.datigeo-piem-download.it/direct/Geoservizi/Commercio/Fiere\\_Sagre/Mappe/M\\_0012105002.pdf](http://www.datigeo-piem-download.it/direct/Geoservizi/Commercio/Fiere_Sagre/Mappe/M_0012105002.pdf)Comune - tel. 0125/757903 - fax 0125/757496 - [info@comune.quincinetto.to.it](mailto:info@comune.quincinetto.to.it) - [www.comune.quincinetto.to.it](http://www.comune.quincinetto.to.it)**RACCONIGI (CN)****17 dicembre**

Alimentare, non Alimentare

**Fiera di Santa Lucia***Piazza Carlo Alberto*[http://www.datigeo-piem-download.it/direct/Geoservizi/Commercio/Fiere\\_Sagre/Mappe/M\\_0041795014.pdf](http://www.datigeo-piem-download.it/direct/Geoservizi/Commercio/Fiere_Sagre/Mappe/M_0041795014.pdf)Comune - tel. 0172/821605 - fax 0172/821639 - [ufficio.protocollo@comune.racconigi.cn.it](mailto:ufficio.protocollo@comune.racconigi.cn.it) - [www.comune.racconigi.cn.it](http://www.comune.racconigi.cn.it)

45

**RECETTO (NO)****13 luglio**

Alimentare, non Alimentare

**Fiera di Luglio***Via Cavour - Via Marconi - Via Vercellio*[http://www.datigeo-piem-download.it/direct/Geoservizi/Commercio/Fiere\\_Sagre/Mappe/M\\_0041795014.pdf](http://www.datigeo-piem-download.it/direct/Geoservizi/Commercio/Fiere_Sagre/Mappe/M_0041795014.pdf)Comune - tel. 0321/836119 - fax 0321/836942 - [comune@comune.recetto.no.it](mailto:comune@comune.recetto.no.it) - [www.comune.recetto.no.it](http://www.comune.recetto.no.it)

30

**RIVALTA BORMIDA (AL)****7 agosto**

Agricoltura, Hobbistica

**Fiera dello Zucchini De.Co.**

Centro cittadino

[http://www.datigeo-piem-download.it/direct/Geoservizi/Commercio/Fiere\\_Sagre/Mappe/M\\_0061445001.pdf](http://www.datigeo-piem-download.it/direct/Geoservizi/Commercio/Fiere_Sagre/Mappe/M_0061445001.pdf)

Comune - tel. 01441/372/163 - fax 0144/372.644 - info@comune.rivalta.al.it - www.comune.rivalta.al.it

30

**RIVAROLO CANAVESE (TO)****27 luglio**

Agricoltura, Commercio, Hobbistica

**Fiera di San Giacomo**

Piazza Massoglia - Via Ivrea - Corso Rocco Meaglia

[http://www.datigeo-piem-download.it/direct/Geoservizi/Commercio/Fiere\\_Sagre/Mappe/M\\_0012175005.pdf](http://www.datigeo-piem-download.it/direct/Geoservizi/Commercio/Fiere_Sagre/Mappe/M_0012175005.pdf)

Comune - tel. 0124/454611 - fax 0124/29102 - bruna.manavello@rivarolocanavese.it - www.rivarolocanavese.it

150

**RIVAROLO CANAVESE (TO)****7 settembre**

Agricoltura, Settori vari

**Fiera di San Grato**

Fraz. Argentera - Via Scognamiglio

[http://www.datigeo-piem-download.it/direct/Geoservizi/Commercio/Fiere\\_Sagre/Mappe/M\\_0012175001.pdf](http://www.datigeo-piem-download.it/direct/Geoservizi/Commercio/Fiere_Sagre/Mappe/M_0012175001.pdf)

Comune - tel. 0124/454611 - fax 0124/29102 - bruna.manavello@rivarolocanavese.it - www.rivarolocanavese.it

2

**RIVAROLO CANAVESE (TO)****27 settembre**

Alimentare, Settori vari, Hobbistica

**Fiera di San Michele**

Corso Indipendenza - Corso Torino - Piazza Chioratti

[http://www.datigeo-piem-download.it/direct/Geoservizi/Commercio/Fiere\\_Sagre/Mappe/M\\_0012175002.pdf](http://www.datigeo-piem-download.it/direct/Geoservizi/Commercio/Fiere_Sagre/Mappe/M_0012175002.pdf)

Comune - tel. 0124/454611 - fax 0124/29102 - bruna.manavello@rivarolocanavese.it - www.rivarolocanavese.it

28

**RIVAROLO CANAVESE (TO)****13 dicembre**

Prodotti natalizi, Commercio, Hobbistica

**Fiera di Natale**

Corso Indipendenza - Corso Torino - Via Ivrea

[http://www.datigeo-piem-download.it/direct/Geoservizi/Commercio/Fiere\\_Sagre/Mappe/M\\_0012175003.pdf](http://www.datigeo-piem-download.it/direct/Geoservizi/Commercio/Fiere_Sagre/Mappe/M_0012175003.pdf)

Comune - tel. 0124/454611 - fax 0124/29102 - bruna.manavello@rivarolocanavese.it - www.rivarolocanavese.it

50

**RIVAROLO CANAVESE (TO)****20 dicembre**

Prodotti natalizi, Commercio, Hobbistica

**Fiera di Natale**

Piazza Massoglia

[http://www.datigeo-piem-download.it/direct/Geoservizi/Commercio/Fiere\\_Sagre/Mappe/M\\_0012175004.pdf](http://www.datigeo-piem-download.it/direct/Geoservizi/Commercio/Fiere_Sagre/Mappe/M_0012175004.pdf)

Comune - tel. 0124/454611 - fax 0124/29102 - bruna.manavello@rivarolocanavese.it - www.rivarolocanavese.it

50

**RIVOLI (TO)****19 gennaio**

Oggetti ed effetti usati, Hobbistica

**Mercato dell'Usato**

Centro cittadino

[http://www.datigeo-piem-download.it/direct/Geoservizi/Commercio/Fiere\\_Sagre/Mappe/M\\_0012195001.pdf](http://www.datigeo-piem-download.it/direct/Geoservizi/Commercio/Fiere_Sagre/Mappe/M_0012195001.pdf)

Comune - tel. 011/9511885 - fax 011/9511886 - marzia.mazzocco@comune.rivoli.to.it - www.comune.rivoli.to.it

38

**RIVOLI (TO)****16 febbraio**

Oggetti ed effetti usati, Hobbistica

**Mercato dell'Usato**

Centro cittadino

[http://www.datigeo-piem-download.it/direct/Geoservizi/Commercio/Fiere\\_Sagre/Mappe/M\\_001219S002.pdf](http://www.datigeo-piem-download.it/direct/Geoservizi/Commercio/Fiere_Sagre/Mappe/M_001219S002.pdf)

Comune - tel. 011/9511885 - fax 011/9511886 - marzia.mazzocco@comune.rivoli.to.it - www.comune.rivoli.to.it

38

**RIVOLI (TO)****15 marzo**

Oggetti ed effetti usati, Hobbistica

**Mercato dell'Usato**

Centro cittadino

[http://www.datigeo-piem-download.it/direct/Geoservizi/Commercio/Fiere\\_Sagre/Mappe/M\\_001219S003.pdf](http://www.datigeo-piem-download.it/direct/Geoservizi/Commercio/Fiere_Sagre/Mappe/M_001219S003.pdf)

Comune - tel. 011/9511885 - fax 011/9511886 - marzia.mazzocco@comune.rivoli.to.it - www.comune.rivoli.to.it

38

**RIVOLI (TO)****19 aprile**

Oggetti ed effetti usati, Hobbistica

**Mercato dell'Usato**

Centro cittadino

[http://www.datigeo-piem-download.it/direct/Geoservizi/Commercio/Fiere\\_Sagre/Mappe/M\\_001219S004.pdf](http://www.datigeo-piem-download.it/direct/Geoservizi/Commercio/Fiere_Sagre/Mappe/M_001219S004.pdf)

Comune - tel. 011/9511885 - fax 011/9511886 - marzia.mazzocco@comune.rivoli.to.it - www.comune.rivoli.to.it

38

**RIVOLI (TO)****17 maggio**

Oggetti ed effetti usati, Hobbistica

**Mercato dell'Usato**

Centro cittadino

[http://www.datigeo-piem-download.it/direct/Geoservizi/Commercio/Fiere\\_Sagre/Mappe/M\\_001219S005.pdf](http://www.datigeo-piem-download.it/direct/Geoservizi/Commercio/Fiere_Sagre/Mappe/M_001219S005.pdf)

Comune - tel. 011/9511885 - fax 011/9511886 - marzia.mazzocco@comune.rivoli.to.it - www.comune.rivoli.to.it

38

**RIVOLI (TO)****21 giugno**

Oggetti ed effetti usati, Hobbistica

**Mercato dell'Usato**

Centro cittadino

[http://www.datigeo-piem-download.it/direct/Geoservizi/Commercio/Fiere\\_Sagre/Mappe/M\\_001219S006.pdf](http://www.datigeo-piem-download.it/direct/Geoservizi/Commercio/Fiere_Sagre/Mappe/M_001219S006.pdf)

Comune - tel. 011/9511885 - fax 011/9511886 - marzia.mazzocco@comune.rivoli.to.it - www.comune.rivoli.to.it

38

**RIVOLI (TO)****19 luglio**

Oggetti ed effetti usati, Hobbistica

**Mercato dell'Usato**

Centro cittadino

[http://www.datigeo-piem-download.it/direct/Geoservizi/Commercio/Fiere\\_Sagre/Mappe/M\\_001219S007.pdf](http://www.datigeo-piem-download.it/direct/Geoservizi/Commercio/Fiere_Sagre/Mappe/M_001219S007.pdf)

Comune - tel. 011/9511885 - fax 011/9511886 - marzia.mazzocco@comune.rivoli.to.it - www.comune.rivoli.to.it

38

**RIVOLI (TO)****20 settembre**

Oggetti ed effetti usati, Hobbistica

**Mercato dell'Usato**

Centro cittadino

[http://www.datigeo-piem-download.it/direct/Geoservizi/Commercio/Fiere\\_Sagre/Mappe/M\\_001219S008.pdf](http://www.datigeo-piem-download.it/direct/Geoservizi/Commercio/Fiere_Sagre/Mappe/M_001219S008.pdf)

Comune - tel. 011/9511885 - fax 011/9511886 - marzia.mazzocco@comune.rivoli.to.it - www.comune.rivoli.to.it

38

**RIVOLI (TO)****18 ottobre**

Oggetti ed effetti usati, Hobbistica

**Mercato dell'Usato**

Centro cittadino

[http://www.datigeo-piem-download.it/direct/Geoservizi/Commercio/Fiere\\_Sagre/Mappe/M\\_001219S009.pdf](http://www.datigeo-piem-download.it/direct/Geoservizi/Commercio/Fiere_Sagre/Mappe/M_001219S009.pdf)

Comune - tel. 011/9511885 - fax 011/9511886 - marzia.mazzocco@comune.rivoli.to.it - www.comune.rivoli.to.it

38

**RIVOLI (TO)****15 novembre**

Oggetti ed effetti usati, Hobbistica

**Mercato dell'Usato**

Centro cittadino

[http://www.datigeo-piem-download.it/direct/Geoservizi/Commercio/Fiere\\_Sagre/Mappe/M\\_001219S010.pdf](http://www.datigeo-piem-download.it/direct/Geoservizi/Commercio/Fiere_Sagre/Mappe/M_001219S010.pdf)

Comune - tel. 011/9511885 - fax 011/9511886 - marzia.mazzocco@comune.rivoli.to.it - www.comune.rivoli.to.it

38

**RIVOLI (TO)****23 novembre**

Alimentare, non alimentare, Hobbistica

**Fiera di Santa Caterina**

Centro cittadino

[http://www.datigeo-piem-download.it/direct/Geoservizi/Commercio/Fiere\\_Sagre/Mappe/M\\_001219S011.pdf](http://www.datigeo-piem-download.it/direct/Geoservizi/Commercio/Fiere_Sagre/Mappe/M_001219S011.pdf)

Comune - tel. 011/9511885 - fax 011/9511886 - marzia.mazzocco@comune.rivoli.to.it - www.comune.rivoli.to.it

749

**ROBILANTE (CN)****25 maggio**

Alimentare, non alimentare

**Fiera di San Eligio**

Centro cittadino

[http://www.datigeo-piem-download.it/direct/Geoservizi/Commercio/Fiere\\_Sagre/Mappe/M\\_004185S001.pdf](http://www.datigeo-piem-download.it/direct/Geoservizi/Commercio/Fiere_Sagre/Mappe/M_004185S001.pdf)

Comune - tel. 0171/78101 - fax - info@comune.robilante.cn.it - www.comune.robilante.cn.it

26

**ROBILANTE (CN)****2 novembre**

Alimentare, non alimentare

**Fiera dei Santi**

Centro cittadino

[http://www.datigeo-piem-download.it/direct/Geoservizi/Commercio/Fiere\\_Sagre/Mappe/M\\_004185S002.pdf](http://www.datigeo-piem-download.it/direct/Geoservizi/Commercio/Fiere_Sagre/Mappe/M_004185S002.pdf)

Comune - tel. 0171/78101 - fax - info@comune.robilante.cn.it - www.comune.robilante.cn.it

26

**ROCCABRUNA (CN)****11 ottobre**

Agricoltura, Hobbistica

**Gran Castagnata e Fiera Mercato Annuale**

Strada dei Catari - Piazza Giordetti

[http://www.datigeo-piem-download.it/direct/Geoservizi/Commercio/Fiere\\_Sagre/Mappe/M\\_004190S001.pdf](http://www.datigeo-piem-download.it/direct/Geoservizi/Commercio/Fiere_Sagre/Mappe/M_004190S001.pdf)

Comune - tel. 0171/917201 - fax 0171/905.278 - info@comune.roccabruna.cn.it - www.comune.roccabruna.cn.it

30

**ROCCAFORTE MONDOVI` (CN)****3 maggio**

Alimentare, non alimentare, Hobbistica

**Fiera di San Pio - 161<sup>^</sup> Ed.**

Via IV Novembre - Piazza Monsignor Eula

[http://www.datigeo-piem-download.it/direct/Geoservizi/Commercio/Fiere\\_Sagre/Mappe/M\\_004190S001.pdf](http://www.datigeo-piem-download.it/direct/Geoservizi/Commercio/Fiere_Sagre/Mappe/M_004190S001.pdf)

Comune - tel. 0174/65139 - fax 0174/65671 - segreteria@comune.roccafortemondovi.cn.it - www.comune.roccafortemondovi.cn.it

80

**ROCCAFORTE MONDOVI` (CN)****14 giugno**

Agricoltura, Hobbistica

**Fiera delle Erbe - 18<sup>^</sup> Ed.***Via IV Novembre - Piazza Monsignor Eula*[http://www.datigeo-piem-download.it/direct/Geoservizi/Commercio/Fiere\\_Sagre/Mappe/M\\_004190S001.pdf](http://www.datigeo-piem-download.it/direct/Geoservizi/Commercio/Fiere_Sagre/Mappe/M_004190S001.pdf)

Comune - tel. 0174/65139 - fax 0174/65671 - segreteria@comune.roccafortemonдови.cn.it - www.comune.roccafortemonдови.cn.it

60

**ROCCAFORTE MONDOVI` (CN)****21 settembre**

Alimentare, non Alimentare

**Fiera di San Maurizio***Via IV Novembre - Piazza Monsignor Eula*[http://www.datigeo-piem-download.it/direct/Geoservizi/Commercio/Fiere\\_Sagre/Mappe/M\\_004190S002.pdf](http://www.datigeo-piem-download.it/direct/Geoservizi/Commercio/Fiere_Sagre/Mappe/M_004190S002.pdf)

Comune - tel. 0174/65139 - fax 0174/65671 - segreteria@comune.roccafortemonдови.cn.it - www.comune.roccafortemonдови.cn.it

30

**ROCAVIONE (CN)****11 ottobre**

Alimentare (Prodotti tipici), Artigianato, Settori vari, Hobbistica

**Fiera-Mercato Castagnata***Via Don G.B. Chesta - Via XXV Aprile*[http://www.datigeo-piem-download.it/direct/Geoservizi/Commercio/Fiere\\_Sagre/Mappe/M\\_004192S001.pdf](http://www.datigeo-piem-download.it/direct/Geoservizi/Commercio/Fiere_Sagre/Mappe/M_004192S001.pdf)

Comune - Pro Loco - tel. 0171/767108 - fax 0171/757857 - protocollo@comune.roccavione.cn.it - www.comune.roccavione.cn.it

100

**ROURE (TO)****9 agosto**

Agricoltura, Alimentare, non Alimentare, Hobbistica

**Fiera del Berge`***Campo sportivo Frazione Villaretto*[http://www.datigeo-piem-download.it/direct/Geoservizi/Commercio/Fiere\\_Sagre/Mappe/M\\_001227S001.pdf](http://www.datigeo-piem-download.it/direct/Geoservizi/Commercio/Fiere_Sagre/Mappe/M_001227S001.pdf)

Comune - tel. 0121/842613 - fax 0121/842945 - roure@cert.ruparpiemonte.it - www.comune.roure.to.it

33

**SALE (AL)****26 - 27 luglio**

Agricoltura, Alimentare, non Alimentare

**Festa Patronale di Sant`Anna 2020***Via Roma - Via Marconi - Giardino Donatori di Sangue*[http://www.datigeo-piem-download.it/direct/Geoservizi/Commercio/Fiere\\_Sagre/Mappe/M\\_006151S001.pdf](http://www.datigeo-piem-download.it/direct/Geoservizi/Commercio/Fiere_Sagre/Mappe/M_006151S001.pdf)

Comune - tel. 0131/828584 - fax 0131/828288 - sale@cert.ruparpiemonte.it - www.comune.sale.al.it

35

**SALE (AL)****20 settembre**

Alimentare, non Alimentare, Prodotti Agricoli, Hobbistica

**C'erano una volta e... ci sono ancora - Festa dell`Agricoltura 2020***Via Roma - Via Marconi*[http://www.datigeo-piem-download.it/direct/Geoservizi/Commercio/Fiere\\_Sagre/Mappe/M\\_006151S002.pdf](http://www.datigeo-piem-download.it/direct/Geoservizi/Commercio/Fiere_Sagre/Mappe/M_006151S002.pdf)

Comitato Amici Festa dell'Agricoltura - tel. 0131/828584 - fax 0131/828288 - sale@cert.ruparpiemonte.it - www.comune.sale.al.it

16

**SALUZZO (CN)****23 febbraio**

Dolciumi, Articoli da regalo, Bigiotteria, Pelletteria

**Fiera di Carnevale***Area Esterna di di Piazza XX Settembre - Piazza Cavour*[http://www.datigeo-piem-download.it/direct/Geoservizi/Commercio/Fiere\\_Sagre/Mappe/M\\_004203S001.pdf](http://www.datigeo-piem-download.it/direct/Geoservizi/Commercio/Fiere_Sagre/Mappe/M_004203S001.pdf)

Comune - tel. 0175/211311 - fax 0175/211328 - commercio@comune.saluzzo.cn.it - www.comune.saluzzo.cn.it

40

**SALUZZO (CN)****25 aprile**

Alimentare, non Alimentare

**Fiera di Primavera***Piazza Garibaldi - Piazza Cavour - Foro Boario*[http://www.datigeo-piem-download.it/direct/Geoservizi/Commercio/Fiere\\_Sagre/Mappe/M\\_004203S003.pdf](http://www.datigeo-piem-download.it/direct/Geoservizi/Commercio/Fiere_Sagre/Mappe/M_004203S003.pdf)

Comune - tel. 0175/211311 - fax 0175/211328 - commercio@comune.saluzzo.cn.it - www.comune.saluzzo.cn.it

43

**SALUZZO (CN)****6 - 7 settembre**

Alimentare (Dolciumi), Articoli da regalo, Bigiotteria, Pelletteria

**Festa di San Chiaffredo***Piazza XX Settembre - Piazza Cavour*[http://www.datigeo-piem-download.it/direct/Geoservizi/Commercio/Fiere\\_Sagre/Mappe/M\\_004203S004.pdf](http://www.datigeo-piem-download.it/direct/Geoservizi/Commercio/Fiere_Sagre/Mappe/M_004203S004.pdf)

Comune - tel. 0175/211312 - fax 0175/211328 - commercio@comune.saluzzo.cn.it - www.comune.saluzzo.cn.it

80

**SALUZZO (CN)****7 settembre**

Alimentare, non Alimentare

**Fiera di San Chiaffredo***Centro cittadino - Foro Boario*[http://www.datigeo-piem-download.it/direct/Geoservizi/Commercio/Fiere\\_Sagre/Mappe/M\\_004203S005.pdf](http://www.datigeo-piem-download.it/direct/Geoservizi/Commercio/Fiere_Sagre/Mappe/M_004203S005.pdf)

Comune - tel. 0175/211312 - fax 0175/211328 - commercio@comune.saluzzo.cn.it - www.comune.saluzzo.cn.it

286

**SALUZZO (CN)****30 ottobre - 1 novembre**

Floricoltura

**Mercato dei Santi***Piazza Cavour*[http://www.datigeo-piem-download.it/direct/Geoservizi/Commercio/Fiere\\_Sagre/Mappe/M\\_004203S006.pdf](http://www.datigeo-piem-download.it/direct/Geoservizi/Commercio/Fiere_Sagre/Mappe/M_004203S006.pdf)

Comune - tel. 0175/211312 - fax 0175/211328 - commercio@comune.saluzzo.cn.it - www.comune.saluzzo.cn.it

6

**SALUZZO (CN)****28 novembre**

Alimentare, non Alimentare

**Fiera di Sant'Andrea***Piazza Garibaldi - Piazza Cavour - Foro Boario*[http://www.datigeo-piem-download.it/direct/Geoservizi/Commercio/Fiere\\_Sagre/Mappe/M\\_004203S007.pdf](http://www.datigeo-piem-download.it/direct/Geoservizi/Commercio/Fiere_Sagre/Mappe/M_004203S007.pdf)

Comune - tel. 0175/211312 - fax 0175/211328 - commercio@comune.saluzzo.cn.it - www.comune.saluzzo.cn.it

73

**SALUZZO (CN)****20 dicembre**

Non Alimentare, Settori vari

**Mercato di Natale***Piazza Garibaldi*[http://www.datigeo-piem-download.it/direct/Geoservizi/Commercio/Fiere\\_Sagre/Mappe/M\\_004203S008.pdf](http://www.datigeo-piem-download.it/direct/Geoservizi/Commercio/Fiere_Sagre/Mappe/M_004203S008.pdf)

Comune - tel. 0175/211312 - fax 0175/211328 - commercio@comune.saluzzo.cn.it - www.comune.saluzzo.cn.it

61

**SAN BENIGNO CANAVESE (TO)****19 aprile**

Alimentare tipico, Floricoltura, Macchine agricole, Articoli per la casa, Hobbistica

**Fiera Primaverile***Piazza Vittorio Emanuele - vie limitrofe*[http://www.datigeo-piem-download.it/direct/Geoservizi/Commercio/Fiere\\_Sagre/Mappe/M\\_001236S001.pdf](http://www.datigeo-piem-download.it/direct/Geoservizi/Commercio/Fiere_Sagre/Mappe/M_001236S001.pdf)

Comune - tel. 011/9880100 - fax 011/9887799 - sindaco@comune.sanbenignocanavese.to.it - www.comune.sanbenignocanavese.to.it

80

**SAN BENIGNO CANAVESE (TO)****18 ottobre**

Alimentare tipico, Floricoltura, Macchine agricole, Articoli per la casa, Hobbistica

**Fiera Autunnale***Piazza Vittorio Emanuele - vie limitrofe*[http://www.datigeo-piem-download.it/direct/Geoservizi/Commercio/Fiere\\_Sagre/Mappe/M\\_001236S002.pdf](http://www.datigeo-piem-download.it/direct/Geoservizi/Commercio/Fiere_Sagre/Mappe/M_001236S002.pdf)

Comune - tel. 011/9880100 - fax 011/9887799 - sindaco@comune.sanbenignocanavese.to - www.comune.sanbenignocanavese.to

80

**SAN DAMIANO D'ASTI (AT)****22 - 23 marzo**

Agricoltura, Alimentare, non Alimentare, Macchine agricole

**Fiera di San Giuseppe - Alla Corte del Vino Barbera***Centro cittadino*[http://www.datigeo-piem-download.it/direct/Geoservizi/Commercio/Fiere\\_Sagre/Mappe/M\\_005097S001.pdf](http://www.datigeo-piem-download.it/direct/Geoservizi/Commercio/Fiere_Sagre/Mappe/M_005097S001.pdf)

Comune - tel. 0141/975056 - fax 0141/982582 - commercio@comune.sandamiano.at - www.comune.sandamiano.at

300

**SAN DAMIANO D'ASTI (AT)****1 - 2 novembre**

Agricoltura, Alimentare, non Alimentare, Macchine agricole

**Fiera dei Santi 2020***Centro cittadino*[http://www.datigeo-piem-download.it/direct/Geoservizi/Commercio/Fiere\\_Sagre/Mappe/M\\_005097S002.pdf](http://www.datigeo-piem-download.it/direct/Geoservizi/Commercio/Fiere_Sagre/Mappe/M_005097S002.pdf)

Comune - tel. 0141/975056 - fax 0141/982582 - commercio@comune.sandamiano.at - www.comune.sandamiano.at

300

**SAN GILLIO (TO)****7 giugno**

Alimentare, non Alimentare

**Fiera di Primavera***Centro cittadino*[http://www.datigeo-piem-download.it/direct/Geoservizi/Commercio/Fiere\\_Sagre/Mappe/M\\_001243S001.pdf](http://www.datigeo-piem-download.it/direct/Geoservizi/Commercio/Fiere_Sagre/Mappe/M_001243S001.pdf)

Comune - tel. 011/9840813 - fax 011/9840757 - tributi@comune.sangillio.to - www.comunedisangillio.to

40

**SAN GILLIO (TO)****6 settembre**

Alimentare, non Alimentare

**Fiera del Santo Patrono***Centro cittadino*[http://www.datigeo-piem-download.it/direct/Geoservizi/Commercio/Fiere\\_Sagre/Mappe/M\\_001243S002.pdf](http://www.datigeo-piem-download.it/direct/Geoservizi/Commercio/Fiere_Sagre/Mappe/M_001243S002.pdf)

Comune - tel. 011/9840813 - fax 011/9840757 - tributi@comune.sangillio.to - www.comunedisangillio.to

40

**SAN GIORGIO CANAVESE (TO)****10 maggio**

Alimentare, non Alimentare

**Fiera di Maggio***Centro cittadino*[http://www.datigeo-piem-download.it/direct/Geoservizi/Commercio/Fiere\\_Sagre/Mappe/M\\_001244S001.pdf](http://www.datigeo-piem-download.it/direct/Geoservizi/Commercio/Fiere_Sagre/Mappe/M_001244S001.pdf)

Comune - tel. 0124/32121 - fax 0124/325106 - municipio@comunesangiorgio.it - www.comune.sangiorgiocanavese.to

72

**SAN GIORGIO CANAVESE (TO)****8 novembre**

Alimentare, non Alimentare

**Fiera di San Martino***Centro cittadino*[http://www.datigeo-piem-download.it/direct/Geoservizi/Commercio/Fiere\\_Sagre/Mappe/M\\_001244S002.pdf](http://www.datigeo-piem-download.it/direct/Geoservizi/Commercio/Fiere_Sagre/Mappe/M_001244S002.pdf)

Comune - tel. 0124/32121 - fax 0124/325106 - municipio@comunesangiorgio.it - www.comune.sangiorgiocanavese.to

125

<b>SAN MAURO TORINESE (TO)</b>	<b>22 settembre</b>
Agricoltura, Alimentare, non Alimentare	
<b>Fiera dei Corpi Santi</b>	
Centro cittadino - Via Roma	
<a href="http://www.datigeo-piem-download.it/direct/Geoservizi/Commercio/Fiere_Sagre/Mappe/M_001249S001.pdf">http://www.datigeo-piem-download.it/direct/Geoservizi/Commercio/Fiere_Sagre/Mappe/M_001249S001.pdf</a>	
Comune - tel. 011/822805 - fax 011/8210882 - protocollo@comune.sanmaurotorinese.to.it - www.comune.sanmaurotorinese.to.it	197
<b>SAN SALVATORE MONFERRATO (AL)</b>	<b>30 - 31 maggio</b>
Alimentare, non Alimentare, Hobbistica	
<b>Primafesta</b>	
Piazza Carmagnola - Parco Torre Storica - centro cittadino	
<a href="http://www.datigeo-piem-download.it/direct/Geoservizi/Commercio/Fiere_Sagre/Mappe/M_006154S001.pdf">http://www.datigeo-piem-download.it/direct/Geoservizi/Commercio/Fiere_Sagre/Mappe/M_006154S001.pdf</a>	
Comune - tel. 0131/233122 - fax 0131/238208 - segreteria@comune.sansalvatoremonferrato.al.it - www.ssalvatoreinrete.it	35
<b>SAN SALVATORE MONFERRATO (AL)</b>	<b>8 dicembre</b>
Alimentare, non Alimentare, Hobbistica	
<b>Quantefeste</b>	
Piazza Carmagnola - centro cittadino	
<a href="http://www.datigeo-piem-download.it/direct/Geoservizi/Commercio/Fiere_Sagre/Mappe/M_006154S002.pdf">http://www.datigeo-piem-download.it/direct/Geoservizi/Commercio/Fiere_Sagre/Mappe/M_006154S002.pdf</a>	
Comune - tel. 0131/233122 - fax 0131/238208 - segreteria@comune.sansalvatoremonferrato.al.it - www.ssalvatoreinrete.it	17
<b>SAN SEBASTIANO CURONE (AL)</b>	<b>18 - 20 settembre</b>
Alimentare, non Alimentare	
<b>ArtinFiera - Area Commerciale</b>	
Centro cittadino	
<a href="http://www.datigeo-piem-download.it/direct/Geoservizi/Commercio/Fiere_Sagre/Mappe/M_006155S001.pdf">http://www.datigeo-piem-download.it/direct/Geoservizi/Commercio/Fiere_Sagre/Mappe/M_006155S001.pdf</a>	
Comune - tel. 0131/786205 - fax - sansebastianonline@libero.it - www.comunesansebastianocurone.it	200
<b>SAN SEBASTIANO CURONE (AL)</b>	<b>15 novembre</b>
Alimentare, non Alimentare, Hobbistica	
<b>Fiera Nazionale del Tartufo bianco e nero 2020 - Area Commerciale</b>	
Centro cittadino	
<a href="http://www.datigeo-piem-download.it/direct/Geoservizi/Commercio/Fiere_Sagre/Mappe/M_006155S002.pdf">http://www.datigeo-piem-download.it/direct/Geoservizi/Commercio/Fiere_Sagre/Mappe/M_006155S002.pdf</a>	
Comune - tel. 0131/786205 - fax - sansebastianonline@libero.it - www.comunesansebastianocurone.it	237
<b>SAN SEBASTIANO CURONE (AL)</b>	<b>22 novembre</b>
Alimentare, non Alimentare, Hobbistica	
<b>Fiera Nazionale del Tartufo bianco e nero 2020 - Area Commerciale</b>	
Centro cittadino	
<a href="http://www.datigeo-piem-download.it/direct/Geoservizi/Commercio/Fiere_Sagre/Mappe/M_006155S003.pdf">http://www.datigeo-piem-download.it/direct/Geoservizi/Commercio/Fiere_Sagre/Mappe/M_006155S003.pdf</a>	
Comune - tel. 0131/786205 - fax - sansebastianonline@libero.it - www.comunesansebastianocurone.it	237
<b>SAN SEBASTIANO DA PO (TO)</b>	<b>19 gennaio</b>
Alimentare, non Alimentare	
<b>Fiera di San Sebastiano da Po</b>	
Via Berlinguer	
<a href="http://www.datigeo-piem-download.it/direct/Geoservizi/Commercio/Fiere_Sagre/Mappe/M_001253S001.pdf">http://www.datigeo-piem-download.it/direct/Geoservizi/Commercio/Fiere_Sagre/Mappe/M_001253S001.pdf</a>	
Pro Loco - Comune - tel. 011/9191221 - fax 011/9191303 - comune@comunesansebastianodapo.it - www.comune.sansebastianodapo.to.it	80

**SAN SEBASTIANO DA PO (TO)****13 settembre**

Agricoltura, Gastronomia, Settori Vari

**Sagra del Pom Matan***Via Belinguer*[http://www.datigeo-piem-download.it/direct/Geoservizi/Commercio/Fiere\\_Sagre/Mappe/M\\_0012535002.pdf](http://www.datigeo-piem-download.it/direct/Geoservizi/Commercio/Fiere_Sagre/Mappe/M_0012535002.pdf)Pro Loco - Comune - tel. 011/9191221 - fax 011/9191303 - [comune@comunesansebastianodapo.it](mailto:comune@comunesansebastianodapo.it) - [www.comune.sansebastianodapo.to.it](http://www.comune.sansebastianodapo.to.it)

80

**SAN SECONDO DI PINEROLO (TO)****20 settembre**

Antiquariato, Prodotti tipici, Hobbistica

**Sagra dij Fojot - 17<sup>^</sup> Ed.***Centro cittadino*[http://www.datigeo-piem-download.it/direct/Geoservizi/Commercio/Fiere\\_Sagre/Mappe/M\\_0012545001.pdf](http://www.datigeo-piem-download.it/direct/Geoservizi/Commercio/Fiere_Sagre/Mappe/M_0012545001.pdf)Comune - Pro Loco - tel. 0121/503816 - fax - [poliziamunicipale@comune.sansecondodipinerolo.to.it](mailto:poliziamunicipale@comune.sansecondodipinerolo.to.it) - [www.comune.sansecondodipinerolo.to.it](http://www.comune.sansecondodipinerolo.to.it)

21

**SANDIGLIANO (BI)****3 - 5 maggio**

Agricoltura, Zootecnia, Abbigliamento, Pelletteria

**Fera Dla Caplin-a***Via Oropa - Via Mucrone*[http://www.datigeo-piem-download.it/direct/Geoservizi/Commercio/Fiere\\_Sagre/Mappe/M\\_0012545001.pdf](http://www.datigeo-piem-download.it/direct/Geoservizi/Commercio/Fiere_Sagre/Mappe/M_0012545001.pdf)Pro Loco - tel. 348/0585143 - fax - [prolocosaqndigliano93@pec.it](mailto:prolocosaqndigliano93@pec.it)

78

**SANGANO (TO)****4 - 5 aprile**

Agricoltura, Zootecnia, Commercio, Hobbistica

**Fiera di Sangano - "Il Budine` e la Budinera al Merca`"***Piazza Marco Matta - Via Bonino - Via San Lorenzo - Via San Giorgio*[http://www.datigeo-piem-download.it/direct/Geoservizi/Commercio/Fiere\\_Sagre/Mappe/M\\_0012545001.pdf](http://www.datigeo-piem-download.it/direct/Geoservizi/Commercio/Fiere_Sagre/Mappe/M_0012545001.pdf)Comune - tel. 011/9087140 - fax 011/9084466 - [polizialocale@comune.sangano.to.it](mailto:polizialocale@comune.sangano.to.it) - [www.comune.sangano.to.it](http://www.comune.sangano.to.it)

250

**SANTENA (TO)****17 maggio**

Agricoltura, Prodotti tipici, Artigianato

**Sagra dell`Asparago - Mese di Maggio***Piazza Martiri della Liberta` e vie limitrofe*[http://www.datigeo-piem-download.it/direct/Geoservizi/Commercio/Fiere\\_Sagre/Mappe/M\\_0012575002.pdf](http://www.datigeo-piem-download.it/direct/Geoservizi/Commercio/Fiere_Sagre/Mappe/M_0012575002.pdf)Comune - tel. 011/9455411 - fax - [info@comune.santena.to.it](mailto:info@comune.santena.to.it) - [www.comune.santena.to.it](http://www.comune.santena.to.it)

60

**SANTENA (TO)****18 maggio**

Alimentare dolciario, Prodotti tipici locali, non Alimentare

**Fiera Primaveraile***Piazza Martiri della Liberta` e vie limitrofe*[http://www.datigeo-piem-download.it/direct/Geoservizi/Commercio/Fiere\\_Sagre/Mappe/M\\_0012575002.pdf](http://www.datigeo-piem-download.it/direct/Geoservizi/Commercio/Fiere_Sagre/Mappe/M_0012575002.pdf)Comune - tel. 011/9455411 - fax - [info@comune.santena.to.it](mailto:info@comune.santena.to.it) - [www.comune.santena.to.it](http://www.comune.santena.to.it)

150

**SANTENA (TO)****22 novembre**

Agricoltura, Prodotti tipici, Artigianato

**Sagra della Zucca - Mese di Novembre***Piazza Martiri della Liberta` e vie limitrofe*Comune - tel. 011/9455411 - fax - [info@comune.santena.to.it](mailto:info@comune.santena.to.it) - [www.comune.santena.to.it](http://www.comune.santena.to.it)

60

<b>SANTENA (TO)</b>	Alimentare dolciario, Prodotti tipici locali, non Alimentare	<b>23 novembre</b>
<b>Fiera Autunnale</b>		
<i>Piazza Martiri della Liberta` e vie limitrofe</i>		
<small><a href="http://www.datigeo-piem-download.it/direct/Geoservizi/Commercio/Fiere_Sagre/Mappe/M_0012575003.pdf">http://www.datigeo-piem-download.it/direct/Geoservizi/Commercio/Fiere_Sagre/Mappe/M_0012575003.pdf</a></small>		
Comune - tel. 011/9455411 - fax - info@comune.santena.to.it - www.comune.santena.to.it		150
<b>SANTO STEFANO BELBO (CN)</b>	Agricoltura, Alimentare non Alimentare	<b>12 agosto</b>
<b>Mercato - Fiera San Rocco 2020</b>		
<i>Centro cittadino</i>		
<small><a href="http://www.datigeo-piem-download.it/direct/Geoservizi/Commercio/Fiere_Sagre/Mappe/M_0042135001.pdf">http://www.datigeo-piem-download.it/direct/Geoservizi/Commercio/Fiere_Sagre/Mappe/M_0042135001.pdf</a></small>		
Comune - tel. 0141/841806 - fax - polizialocale@santostefanobelbo.it - www.santostefanobelbo.it		128
<b>SANTO STEFANO BELBO (CN)</b>	Agricoltura, Alimentare non Alimentare	<b>6 dicembre</b>
<b>Fiera dei Cubiot</b>		
<i>Centro cittadino</i>		
<small><a href="http://www.datigeo-piem-download.it/direct/Geoservizi/Commercio/Fiere_Sagre/Mappe/M_0042135002.pdf">http://www.datigeo-piem-download.it/direct/Geoservizi/Commercio/Fiere_Sagre/Mappe/M_0042135002.pdf</a></small>		
Comune - tel. 0141/841806 - fax - polizialocale@santostefanobelbo.it - www.santostefanobelbo.it		150
<b>SAVIGLIANO (CN)</b>	Alimentare, non Alimentare	<b>15 marzo</b>
<b>Fiera di primavera</b>		
<i>Centro cittadino</i>		
<small><a href="http://www.datigeo-piem-download.it/direct/Geoservizi/Commercio/Fiere_Sagre/Mappe/M_0042155001.pdf">http://www.datigeo-piem-download.it/direct/Geoservizi/Commercio/Fiere_Sagre/Mappe/M_0042155001.pdf</a></small>		
Ente Manifestazioni s.r.l. - tel. 0172/712536 - fax - info@entemanifestazioni.com - www.entemanifestazioni.com		300
<b>SCARNAFIGI (CN)</b>	Alimentare, Floricoltura, Abbigliamento, Hobbistica	<b>29 marzo</b>
<b>Fiera di primavera</b>		
<i>Centro cittadino</i>		
<small><a href="http://www.datigeo-piem-download.it/direct/Geoservizi/Commercio/Fiere_Sagre/Mappe/M_0042155001.pdf">http://www.datigeo-piem-download.it/direct/Geoservizi/Commercio/Fiere_Sagre/Mappe/M_0042155001.pdf</a></small>		
Comitato Festeggiamenti - tel. 339/1005419 - fax - giulioaigottiq72@gmail.com -		100
<b>SCOPELLO (VC)</b>	Alimentare, non Alimentare	<b>26 aprile</b>
<b>Fiera di San Marco</b>		
<i>Piazza Municipio - Via e Piazza Fonderia</i>		
<small><a href="http://www.datigeo-piem-download.it/direct/Geoservizi/Commercio/Fiere_Sagre/Mappe/M_0021355001.pdf">http://www.datigeo-piem-download.it/direct/Geoservizi/Commercio/Fiere_Sagre/Mappe/M_0021355001.pdf</a></small>		
Comune - tel. 0163/731011 - fax 0163/71173 - poliziamunicipale.scopello@ruparpiemonte.it - www.comune.scopello.vc.it		50
<b>SCOPELLO (VC)</b>	Alimentare, non Alimentare	<b>14 giugno</b>
<b>Fiera di San Bernardo</b>		
<i>Piazza Municipio - Via e Piazza Fonderia</i>		
<small><a href="http://www.datigeo-piem-download.it/direct/Geoservizi/Commercio/Fiere_Sagre/Mappe/M_0021355002.pdf">http://www.datigeo-piem-download.it/direct/Geoservizi/Commercio/Fiere_Sagre/Mappe/M_0021355002.pdf</a></small>		
Comune - tel. 0163/731011 - fax 0163/71173 - poliziamunicipale.scopello@ruparpiemonte.it - www.comune.scopello.vc.it		50



<b>SETTIMO TORINESE (TO)</b>	<b>6 settembre</b>
Agricoltura, Alimentare, non Alimentare	
<b>Fiera Della Contenta</b>	
Centro cittadino - aree limitrofe	
<a href="http://www.datigeo-piem-download.it/direct/Geoservizi/Commercio/Fiere_Sagre/Mappe/M_001265S002.pdf">http://www.datigeo-piem-download.it/direct/Geoservizi/Commercio/Fiere_Sagre/Mappe/M_001265S002.pdf</a>	
Comune - tel. 011/8028249 - fax - sviluppo.economico@comune.settimo-torinese.to.it - www.comune.settimo-torinese.to.it	
	90
<b>SETTIMO TORINESE (TO)</b>	<b>14 - 15 novembre</b>
Agricoltura, Alimentare, non Alimentare	
<b>Fera Dij Coj</b>	
Centro cittadino - aree limitrofe	
<a href="http://www.datigeo-piem-download.it/direct/Geoservizi/Commercio/Fiere_Sagre/Mappe/M_001265S003.pdf">http://www.datigeo-piem-download.it/direct/Geoservizi/Commercio/Fiere_Sagre/Mappe/M_001265S003.pdf</a>	
Comune - tel. 011/8028249 - fax - sviluppo.economico@comune.settimo-torinese.to.it - www.comune.settimo-torinese.to.it	
	256
<b>STAZZANO (AL)</b>	<b>17 maggio</b>
Agricoltura, Alimentare, non Alimentare, Hobbistica	
<b>Fiera di Maggio</b>	
Piazza Risorgimento - Via Regina Elena, Via Fossati - Piazza Gardella	
<a href="http://www.datigeo-piem-download.it/direct/Geoservizi/Commercio/Fiere_Sagre/Mappe/M_006167S001.pdf">http://www.datigeo-piem-download.it/direct/Geoservizi/Commercio/Fiere_Sagre/Mappe/M_006167S001.pdf</a>	
Comune - tel. 0143/65303 - fax 0143/62890 - info@comune.stazzano.al.it - www.comune.stazzano.al.it	
	90
<b>STRAMBINO (TO)</b>	<b>7 maggio</b>
Alimentare, non Alimentare	
<b>Fiera di Maggio</b>	
Centro cittadino - vie limitrofe	
<a href="http://www.datigeo-piem-download.it/direct/Geoservizi/Commercio/Fiere_Sagre/Mappe/M_001269S001.pdf">http://www.datigeo-piem-download.it/direct/Geoservizi/Commercio/Fiere_Sagre/Mappe/M_001269S001.pdf</a>	
Comune - tel. 0125/636609 - fax - tributi@comune.strambino.to.it - www.comune.strambino.to.it	
	54
<b>STRAMBINO (TO)</b>	<b>26 ottobre</b>
Alimentare, non Alimentare	
<b>Fiera di Ottobre</b>	
Centro cittadino - vie limitrofe	
<a href="http://www.datigeo-piem-download.it/direct/Geoservizi/Commercio/Fiere_Sagre/Mappe/M_001269S002.pdf">http://www.datigeo-piem-download.it/direct/Geoservizi/Commercio/Fiere_Sagre/Mappe/M_001269S002.pdf</a>	
Comune - tel. 0125/636609 - fax - tributi@comune.strambino.to.it - www.comune.strambino.to.it	
	104
<b>SUSA (TO)</b>	<b>7 giugno</b>
Agricoltura, Alimentare, non Alimentare	
<b>Fiera di Primavera</b>	
Piazza della Repubblica	
<a href="http://www.datigeo-piem-download.it/direct/Geoservizi/Commercio/Fiere_Sagre/Mappe/M_001270S001.pdf">http://www.datigeo-piem-download.it/direct/Geoservizi/Commercio/Fiere_Sagre/Mappe/M_001270S001.pdf</a>	
Comune - tel. 0122/648324 - fax - commercio@comune.susa.to.it - www.cittadisusa.it	
	94
<b>SUSA (TO)</b>	<b>27 settembre</b>
Agricoltura, Alimentare, non Alimentare	
<b>Fiera d`Autunno</b>	
Piazza della Repubblica	
<a href="http://www.datigeo-piem-download.it/direct/Geoservizi/Commercio/Fiere_Sagre/Mappe/M_001270S002.pdf">http://www.datigeo-piem-download.it/direct/Geoservizi/Commercio/Fiere_Sagre/Mappe/M_001270S002.pdf</a>	
Comune - tel. 0122/648324 - fax - commercio@comune.susa.to.it - www.cittadisusa.it	
	94

**TERRUGGIA (AL)****6 - 7 giugno**

Agricoltura, Artigianato, Commercio, Hobbistica

**Manifestazione Vivere in Campagna - 27<sup>a</sup> Ed.***Parco villa Poggio*[http://www.datigeo-piem-download.it/direct/Geoservizi/Commercio/Fiere\\_Sagre/Mappe/M\\_006171S001.pdf](http://www.datigeo-piem-download.it/direct/Geoservizi/Commercio/Fiere_Sagre/Mappe/M_006171S001.pdf)

Comune - Pro Loco - tel. 0142/401400 - fax 0142/401471 - info@comune.terruggia.al.it - www.comune.terruggia.al.it

80

**TERRUGGIA (AL)****5 - 6 settembre**

Artigianato

**Al Di` D`la Festa E Di`Ua***Piazza Vittorio Emanuele III°*[http://www.datigeo-piem-download.it/direct/Geoservizi/Commercio/Fiere\\_Sagre/Mappe/M\\_006171S002.pdf](http://www.datigeo-piem-download.it/direct/Geoservizi/Commercio/Fiere_Sagre/Mappe/M_006171S002.pdf)

Comune - Pro Loco - tel. 0142/401400 - fax 0142/401471 - info@comune.terruggia.al.it - www.comune.terruggia.al.it

10

**TORINO (TO)****2 febbraio**

Antiquariato minore, Hobbistica

**Antiquariato Minore di Piazza Vittorio Veneto***Portici di Piazza Vittorio Veneto*[http://www.datigeo-piem-download.it/direct/Geoservizi/Commercio/Fiere\\_Sagre/Mappe/M\\_001272S001.pdf](http://www.datigeo-piem-download.it/direct/Geoservizi/Commercio/Fiere_Sagre/Mappe/M_001272S001.pdf)

Fivag Cisl Piemonte - tel. 011/6520161 - fax - cisl-autonomi@libero.it -

77

**TORINO (TO)****1 marzo**

Antiquariato minore, Hobbistica

**Antiquariato Minore di Piazza Vittorio Veneto***Portici di Piazza Vittorio Veneto*[http://www.datigeo-piem-download.it/direct/Geoservizi/Commercio/Fiere\\_Sagre/Mappe/M\\_001272S002.pdf](http://www.datigeo-piem-download.it/direct/Geoservizi/Commercio/Fiere_Sagre/Mappe/M_001272S002.pdf)

Fivag Cisl Piemonte - tel. 011/6520161 - fax - cisl-autonomi@libero.it -

77

**TORINO (TO)****5 aprile**

Antiquariato minore, Hobbistica

**Antiquariato Minore di Piazza Vittorio Veneto***Portici di Piazza Vittorio Veneto*[http://www.datigeo-piem-download.it/direct/Geoservizi/Commercio/Fiere\\_Sagre/Mappe/M\\_001272S003.pdf](http://www.datigeo-piem-download.it/direct/Geoservizi/Commercio/Fiere_Sagre/Mappe/M_001272S003.pdf)

Fivag Cisl Piemonte - tel. 011/6520161 - fax - cisl-autonomi@libero.it -

77

**TORINO (TO)****3 maggio**

Antiquariato minore, Hobbistica

**Antiquariato Minore di Piazza Vittorio Veneto***Portici di Piazza Vittorio Veneto*[http://www.datigeo-piem-download.it/direct/Geoservizi/Commercio/Fiere\\_Sagre/Mappe/M\\_001272S004.pdf](http://www.datigeo-piem-download.it/direct/Geoservizi/Commercio/Fiere_Sagre/Mappe/M_001272S004.pdf)

Fivag Cisl Piemonte - tel. 011/6520161 - fax - cisl-autonomi@libero.it -

77

**TORINO (TO)****7 giugno**

Antiquariato minore, Hobbistica

**Antiquariato Minore di Piazza Vittorio Veneto***Portici di Piazza Vittorio Veneto*[http://www.datigeo-piem-download.it/direct/Geoservizi/Commercio/Fiere\\_Sagre/Mappe/M\\_001272S005.pdf](http://www.datigeo-piem-download.it/direct/Geoservizi/Commercio/Fiere_Sagre/Mappe/M_001272S005.pdf)

Fivag Cisl Piemonte - tel. 011/6520161 - fax - cisl-autonomi@libero.it -

77

**TORINO (TO)****5 luglio**

Antiquariato minore, Hobbistica

**Antiquariato Minore di Piazza Vittorio Veneto***Portici di Piazza Vittorio Veneto*[http://www.datigeo-piem-download.it/direct/Geoservizi/Commercio/Fiere\\_Sagre/Mappe/M\\_001272S006.pdf](http://www.datigeo-piem-download.it/direct/Geoservizi/Commercio/Fiere_Sagre/Mappe/M_001272S006.pdf)

Fivag Cisl Piemonte - tel. 011/6520161 - fax - cisl-autonomi@libero.it -

77

**TORINO (TO)****6 settembre**

Antiquariato minore, Hobbistica

**Antiquariato Minore di Piazza Vittorio Veneto***Portici di Piazza Vittorio Veneto*[http://www.datigeo-piem-download.it/direct/Geoservizi/Commercio/Fiere\\_Sagre/Mappe/M\\_001272S007.pdf](http://www.datigeo-piem-download.it/direct/Geoservizi/Commercio/Fiere_Sagre/Mappe/M_001272S007.pdf)

Fivag Cisl Piemonte - tel. 011/6520161 - fax - cisl-autonomi@libero.it -

77

**TORINO (TO)****4 ottobre**

Antiquariato minore, Hobbistica

**Antiquariato Minore di Piazza Vittorio Veneto***Portici di Piazza Vittorio Veneto*[http://www.datigeo-piem-download.it/direct/Geoservizi/Commercio/Fiere\\_Sagre/Mappe/M\\_001272S008.pdf](http://www.datigeo-piem-download.it/direct/Geoservizi/Commercio/Fiere_Sagre/Mappe/M_001272S008.pdf)

Fivag Cisl Piemonte - tel. 011/6520161 - fax - cisl-autonomi@libero.it -

77

**TORINO (TO)****1 novembre**

Antiquariato minore, Hobbistica

**Antiquariato Minore di Piazza Vittorio Veneto***Portici di Piazza Vittorio Veneto*[http://www.datigeo-piem-download.it/direct/Geoservizi/Commercio/Fiere\\_Sagre/Mappe/M\\_001272S009.pdf](http://www.datigeo-piem-download.it/direct/Geoservizi/Commercio/Fiere_Sagre/Mappe/M_001272S009.pdf)

Fivag Cisl Piemonte - tel. 011/4544157 - fax - cisl-autonomi@libero.it -

77

**TORINO (TO)****6 dicembre**

Antiquariato minore, Hobbistica

**Antiquariato Minore di Piazza Vittorio Veneto***Portici di Piazza Vittorio Veneto*[http://www.datigeo-piem-download.it/direct/Geoservizi/Commercio/Fiere\\_Sagre/Mappe/M\\_001272S010.pdf](http://www.datigeo-piem-download.it/direct/Geoservizi/Commercio/Fiere_Sagre/Mappe/M_001272S010.pdf)

Fivag Cisl Piemonte - tel. 011/4544157 - fax - cisl-autonomi@libero.it -

77

**TORRE MONDOVI` (CN)****11 maggio**

Alimentare, non Alimentare

**Antica Fiera di San Gottardo***Piazza Mellino - Via Umberto I*[http://www.datigeo-piem-download.it/direct/Geoservizi/Commercio/Fiere\\_Sagre/Mappe/M\\_001272S010.pdf](http://www.datigeo-piem-download.it/direct/Geoservizi/Commercio/Fiere_Sagre/Mappe/M_001272S010.pdf)

Comune - tel. 0174/329102 - fax 0174/327921 - info@comune.torremondovi.cn.it - www.comune.torremondovi.cn.it

20

**TORRE PELLICE (TO)****11 gennaio**

Alimentare biologico - equosolidale

**Mercatino Prodotti Naturali ed Ecocompatibili***Centro cittadino*[http://www.datigeo-piem-download.it/direct/Geoservizi/Commercio/Fiere\\_Sagre/Mappe/M\\_001272S004.pdf](http://www.datigeo-piem-download.it/direct/Geoservizi/Commercio/Fiere_Sagre/Mappe/M_001272S004.pdf)

Comune - tel. 0121/953221 - fax 0121/933344 - segreteria@comunetorrepellice.it - www.comune.torrepellice.it

20

**TORRE PELLICE (TO)****8 febbraio**

Alimentare biologico - equosolidale

**Mercatino Prodotti Naturali ed Ecocompatibili**

Centro cittadino

[http://www.datigeo-piem-download.it/direct/Geoservizi/Commercio/Fiere\\_Sagre/Mappe/M\\_001275S005.pdf](http://www.datigeo-piem-download.it/direct/Geoservizi/Commercio/Fiere_Sagre/Mappe/M_001275S005.pdf)

Comune - tel. 0121/953221 - fax 0121/933344 - segreteria@comunetorrepellice.it - www.comune.torrepellice.it

20

**TORRE PELLICE (TO)****14 marzo**

Alimentare biologico - equosolidale

**Mercatino Prodotti Naturali ed Ecocompatibili**

Centro cittadino

[http://www.datigeo-piem-download.it/direct/Geoservizi/Commercio/Fiere\\_Sagre/Mappe/M\\_001275S006.pdf](http://www.datigeo-piem-download.it/direct/Geoservizi/Commercio/Fiere_Sagre/Mappe/M_001275S006.pdf)

Comune - tel. 0121/953221 - fax 0121/933344 - segreteria@comunetorrepellice.it - www.comune.torrepellice.it

20

**TORRE PELLICE (TO)****11 aprile**

Alimentare biologico - equosolidale

**Mercatino Prodotti Naturali ed Ecocompatibili**

Centro cittadino

[http://www.datigeo-piem-download.it/direct/Geoservizi/Commercio/Fiere\\_Sagre/Mappe/M\\_001275S007.pdf](http://www.datigeo-piem-download.it/direct/Geoservizi/Commercio/Fiere_Sagre/Mappe/M_001275S007.pdf)

Comune - tel. 0121/953221 - fax 0121/933344 - segreteria@comunetorrepellice.it - www.comune.torrepellice.it

20

**TORRE PELLICE (TO)****13 aprile**

Alimentare, non Alimentare

**Fiera di Pasquetta**

Centro cittadino

[http://www.datigeo-piem-download.it/direct/Geoservizi/Commercio/Fiere\\_Sagre/Mappe/M\\_001275S001.pdf](http://www.datigeo-piem-download.it/direct/Geoservizi/Commercio/Fiere_Sagre/Mappe/M_001275S001.pdf)

Comune - tel. 0121/953221 - fax 0121/933344 - segreteria@comunetorrepellice.it - www.comune.torrepellice.it

75

**TORRE PELLICE (TO)****13 aprile**

Alimentare biologico - equosolidale

**Mercatino Prodotti Naturali ed Ecocompatibili**

Centro cittadino

[http://www.datigeo-piem-download.it/direct/Geoservizi/Commercio/Fiere\\_Sagre/Mappe/M\\_001275S007.pdf](http://www.datigeo-piem-download.it/direct/Geoservizi/Commercio/Fiere_Sagre/Mappe/M_001275S007.pdf)

Comune - tel. 0121/953221 - fax 0121/933344 - segreteria@comunetorrepellice.it - www.comune.torrepellice.it

20

**TORRE PELLICE (TO)****9 maggio**

Alimentare biologico - equosolidale

**Mercatino Prodotti Naturali ed Ecocompatibili**

Centro cittadino

[http://www.datigeo-piem-download.it/direct/Geoservizi/Commercio/Fiere\\_Sagre/Mappe/M\\_001275S009.pdf](http://www.datigeo-piem-download.it/direct/Geoservizi/Commercio/Fiere_Sagre/Mappe/M_001275S009.pdf)

Comune - tel. 0121/953221 - fax 0121/933344 - segreteria@comunetorrepellice.it - www.comune.torrepellice.it

20

**TORRE PELLICE (TO)****13 giugno**

Alimentare biologico - equosolidale

**Mercatino Prodotti Naturali ed Ecocompatibili**

Centro cittadino

[http://www.datigeo-piem-download.it/direct/Geoservizi/Commercio/Fiere\\_Sagre/Mappe/M\\_001275S010.pdf](http://www.datigeo-piem-download.it/direct/Geoservizi/Commercio/Fiere_Sagre/Mappe/M_001275S010.pdf)

Comune - tel. 0121/953221 - fax 0121/933344 - segreteria@comunetorrepellice.it - www.comune.torrepellice.it

20

<b>TORRE PELLICE (TO)</b>	Alimentare biologico - equosolidale	<b>4 luglio</b>
<b>Mercatino Prodotti Naturali ed Ecocompatibili</b>		
Centro cittadino <a href="http://www.datigeo-piem-download.it/direct/Geoservizi/Commercio/Fiere_Sagre/Mappe/M_001275S011.pdf">http://www.datigeo-piem-download.it/direct/Geoservizi/Commercio/Fiere_Sagre/Mappe/M_001275S011.pdf</a>		
Comune - tel. 0121/953221 - fax 0121/933344 - segreteria@comunetorrepellice.it - www.comune.torrepellice.it		20
<b>TORRE PELLICE (TO)</b>	Alimentare biologico - equosolidale	<b>11 luglio</b>
<b>Mercatino Prodotti Naturali ed Ecocompatibili</b>		
Centro cittadino <a href="http://www.datigeo-piem-download.it/direct/Geoservizi/Commercio/Fiere_Sagre/Mappe/M_001275S012.pdf">http://www.datigeo-piem-download.it/direct/Geoservizi/Commercio/Fiere_Sagre/Mappe/M_001275S012.pdf</a>		
Comune - tel. 0121/953221 - fax 0121/933344 - segreteria@comunetorrepellice.it - www.comune.torrepellice.it		20
<b>TORRE PELLICE (TO)</b>	Alimentare biologico - equosolidale	<b>18 luglio</b>
<b>Mercatino Prodotti Naturali ed Ecocompatibili</b>		
Centro cittadino <a href="http://www.datigeo-piem-download.it/direct/Geoservizi/Commercio/Fiere_Sagre/Mappe/M_001275S013.pdf">http://www.datigeo-piem-download.it/direct/Geoservizi/Commercio/Fiere_Sagre/Mappe/M_001275S013.pdf</a>		
Comune - tel. 0121/953221 - fax 0121/933344 - segreteria@comunetorrepellice.it - www.comune.torrepellice.it		20
<b>TORRE PELLICE (TO)</b>	Alimentare biologico - equosolidale	<b>25 luglio</b>
<b>Mercatino Prodotti Naturali ed Ecocompatibili</b>		
Centro cittadino <a href="http://www.datigeo-piem-download.it/direct/Geoservizi/Commercio/Fiere_Sagre/Mappe/M_001275S014.pdf">http://www.datigeo-piem-download.it/direct/Geoservizi/Commercio/Fiere_Sagre/Mappe/M_001275S014.pdf</a>		
Comune - tel. 0121/953221 - fax 0121/933344 - segreteria@comunetorrepellice.it - www.comune.torrepellice.it		20
<b>TORRE PELLICE (TO)</b>	Alimentare biologico - equosolidale	<b>1 agosto</b>
<b>Mercatino Prodotti Naturali ed Ecocompatibili</b>		
Centro cittadino <a href="http://www.datigeo-piem-download.it/direct/Geoservizi/Commercio/Fiere_Sagre/Mappe/M_001275S015.pdf">http://www.datigeo-piem-download.it/direct/Geoservizi/Commercio/Fiere_Sagre/Mappe/M_001275S015.pdf</a>		
Comune - tel. 0121/953221 - fax 0121/933344 - segreteria@comunetorrepellice.it - www.comune.torrepellice.it		20
<b>TORRE PELLICE (TO)</b>	Alimentare biologico - equosolidale	<b>8 agosto</b>
<b>Mercatino Prodotti Naturali ed Ecocompatibili</b>		
Centro cittadino <a href="http://www.datigeo-piem-download.it/direct/Geoservizi/Commercio/Fiere_Sagre/Mappe/M_001275S016.pdf">http://www.datigeo-piem-download.it/direct/Geoservizi/Commercio/Fiere_Sagre/Mappe/M_001275S016.pdf</a>		
Comune - tel. 0121/953221 - fax 0121/933344 - segreteria@comunetorrepellice.it - www.comune.torrepellice.it		20
<b>TORRE PELLICE (TO)</b>	Alimentare biologico - equosolidale	<b>15 agosto</b>
<b>Mercatino Prodotti Naturali ed Ecocompatibili</b>		
Centro cittadino <a href="http://www.datigeo-piem-download.it/direct/Geoservizi/Commercio/Fiere_Sagre/Mappe/M_001275S020.pdf">http://www.datigeo-piem-download.it/direct/Geoservizi/Commercio/Fiere_Sagre/Mappe/M_001275S020.pdf</a>		
Comune - tel. 0121/953221 - fax 0121/933344 - segreteria@comunetorrepellice.it - www.comune.torrepellice.it		20

**TORRE PELLICE (TO)****22 agosto**

Alimentare biologico - equosolidale

**Mercatino Prodotti Naturali ed Ecocompatibili**

Centro cittadino

[http://www.datigeo-piem-download.it/direct/Geoservizi/Commercio/Fiere\\_Sagre/Mappe/M\\_001275S021.pdf](http://www.datigeo-piem-download.it/direct/Geoservizi/Commercio/Fiere_Sagre/Mappe/M_001275S021.pdf)

Comune - tel. 0121/953221 - fax 0121/933344 - segreteria@comunetorrepellice.it - www.comune.torrepellice.it

20

**TORRE PELLICE (TO)****29 agosto**

Alimentare biologico - equosolidale

**Mercatino Prodotti Naturali ed Ecocompatibili**

Centro cittadino

[http://www.datigeo-piem-download.it/direct/Geoservizi/Commercio/Fiere\\_Sagre/Mappe/M\\_001275S022.pdf](http://www.datigeo-piem-download.it/direct/Geoservizi/Commercio/Fiere_Sagre/Mappe/M_001275S022.pdf)

Comune - tel. 0121/953221 - fax 0121/933344 - segreteria@comunetorrepellice.it - www.comune.torrepellice.it

20

**TORRE PELLICE (TO)****12 settembre**

Alimentare biologico - equosolidale

**Mercatino Prodotti Naturali ed Ecocompatibili**

Centro cittadino

[http://www.datigeo-piem-download.it/direct/Geoservizi/Commercio/Fiere\\_Sagre/Mappe/M\\_001275S023.pdf](http://www.datigeo-piem-download.it/direct/Geoservizi/Commercio/Fiere_Sagre/Mappe/M_001275S023.pdf)

Comune - tel. 0121/953221 - fax 0121/933344 - segreteria@comunetorrepellice.it - www.comune.torrepellice.it

20

**TORRE PELLICE (TO)****10 ottobre**

Alimentare biologico - equosolidale

**Mercatino Prodotti Naturali ed Ecocompatibili**

Centro cittadino

[http://www.datigeo-piem-download.it/direct/Geoservizi/Commercio/Fiere\\_Sagre/Mappe/M\\_001275S024.pdf](http://www.datigeo-piem-download.it/direct/Geoservizi/Commercio/Fiere_Sagre/Mappe/M_001275S024.pdf)

Comune - tel. 0121/953221 - fax 0121/933344 - segreteria@comunetorrepellice.it - www.comune.torrepellice.it

20

**TORRE PELLICE (TO)****14 novembre**

Alimentare biologico - equosolidale

**Mercatino Prodotti Naturali ed Ecocompatibili**

Centro cittadino

[http://www.datigeo-piem-download.it/direct/Geoservizi/Commercio/Fiere\\_Sagre/Mappe/M\\_001275S025.pdf](http://www.datigeo-piem-download.it/direct/Geoservizi/Commercio/Fiere_Sagre/Mappe/M_001275S025.pdf)

Comune - tel. 0121/953221 - fax 0121/933344 - segreteria@comunetorrepellice.it - www.comune.torrepellice.it

20

**TORRE PELLICE (TO)****8 dicembre**

Alimentare biologico - equosolidale

**Mercatino Prodotti Naturali ed Ecocompatibili**

Centro cittadino

[http://www.datigeo-piem-download.it/direct/Geoservizi/Commercio/Fiere\\_Sagre/Mappe/M\\_001275S026.pdf](http://www.datigeo-piem-download.it/direct/Geoservizi/Commercio/Fiere_Sagre/Mappe/M_001275S026.pdf)

Comune - tel. 0121/953221 - fax 0121/933344 - segreteria@comunetorrepellice.it - www.comune.torrepellice.it

20

**TORRE PELLICE (TO)****8 dicembre**

Alimentare, non Alimentare

**Fiera di Dicembre**

Centro cittadino

[http://www.datigeo-piem-download.it/direct/Geoservizi/Commercio/Fiere\\_Sagre/Mappe/M\\_001275S002.pdf](http://www.datigeo-piem-download.it/direct/Geoservizi/Commercio/Fiere_Sagre/Mappe/M_001275S002.pdf)

Comune - tel. 0121/953221 - fax 0121/933344 - segreteria@comunetorrepellice.it - www.comune.torrepellice.it

75

<b>TORRE PELLICE (TO)</b>	Alimentare biologico - equosolidale	<b>12 dicembre</b>
<b>Mercatino Prodotti Naturali ed Ecocompatibili</b>		
<i>Centro cittadino</i>		
<small><a href="http://www.datigeo-piem-download.it/direct/Geoservizi/Commercio/Fiere_Sagre/Mappe/M_001275S026.pdf">http://www.datigeo-piem-download.it/direct/Geoservizi/Commercio/Fiere_Sagre/Mappe/M_001275S026.pdf</a></small>		
Comune - tel. 0121/953221 - fax 0121/933344 - segreteria@comunetorrepellice.it - www.comune.torrepellice.it		20
<b>TORRE PELLICE (TO)</b>	Articoli natalizi, Hobbistica	<b>19 - 20 dicembre</b>
<b>Mercato ultramensile di Natale</b>		
<i>Centro cittadino</i>		
<small><a href="http://www.datigeo-piem-download.it/direct/Geoservizi/Commercio/Fiere_Sagre/Mappe/M_001275S003.pdf">http://www.datigeo-piem-download.it/direct/Geoservizi/Commercio/Fiere_Sagre/Mappe/M_001275S003.pdf</a></small>		
Comune - tel. 0121/953221 - fax 0121/933344 - segreteria@comunetorrepellice.it - www.comune.torrepellice.it		60
<b>TORRE SAN GIORGIO (CN)</b>	Agricoltura, Zootecnia (Avicoltura), Enogastronomia, Artigianato artistico	<b>17 - 25 aprile</b>
<b>Sagra del Fritto Misto 2020 e Fiera Mercato</b>		
<i>Piazza Cravero - Via Maestra Adolfo Sarti</i>		
<small><a href="http://www.datigeo-piem-download.it/direct/Geoservizi/Commercio/Fiere_Sagre/Mappe/M_004228S001.pdf">http://www.datigeo-piem-download.it/direct/Geoservizi/Commercio/Fiere_Sagre/Mappe/M_004228S001.pdf</a></small>		
Comune - tel. 0172/96012 - fax 0172/96263 - info@comune.torresangiorgio.cn.it - www.comune.torresangiorgio.cn.it		40
<b>TORTONA (AL)</b>	Antiquariato minore, Modernariato, Usato, Hobbistica	<b>26 aprile</b>
<b>Cantara` e Catanaj</b>		
<i>Via Emilia - centro cittadino</i>		
<small><a href="http://www.datigeo-piem-download.it/direct/Geoservizi/Commercio/Fiere_Sagre/Mappe/M_006174S001.pdf">http://www.datigeo-piem-download.it/direct/Geoservizi/Commercio/Fiere_Sagre/Mappe/M_006174S001.pdf</a></small>		
Comune - tel. 0131/864297 - fax 0131/864267 - affarigenerali@comune.tortona.al.it - www.comune.tortona.al.it		100
<b>TORTONA (AL)</b>	Alimentare, non Alimentare, Abbigliamento, Bigiotteria	<b>9 - 11 maggio</b>
<b>Fiera di Santa Croce</b>		
<i>Centro cittadino</i>		
<small><a href="http://www.datigeo-piem-download.it/direct/Geoservizi/Commercio/Fiere_Sagre/Mappe/M_006174S002.pdf">http://www.datigeo-piem-download.it/direct/Geoservizi/Commercio/Fiere_Sagre/Mappe/M_006174S002.pdf</a></small>		
Comune - tel. 0131/864297 - fax 0131/864267 - affarigenerali@comune.tortona.al.it - www.comune.tortona.al.it		200
<b>TORTONA (AL)</b>	Alimentare, Articoli religiosi, Giocattoli, Abbigliamento, Bigiotteria	<b>28 - 29 agosto</b>
<b>Fiera della Madonna della Guardia</b>		
<i>Corso Don Orione</i>		
<small><a href="http://www.datigeo-piem-download.it/direct/Geoservizi/Commercio/Fiere_Sagre/Mappe/M_006174S003.pdf">http://www.datigeo-piem-download.it/direct/Geoservizi/Commercio/Fiere_Sagre/Mappe/M_006174S003.pdf</a></small>		
Comune - tel. 0131/864297 - fax 0131/864267 - affarigenerali@comune.tortona.al.it - www.comune.tortona.al.it		51
<b>TORTONA (AL)</b>	Antiquariato minore, Modernariato, Usato, Hobbistica	<b>27 settembre</b>
<b>Cantara` e Catanaj</b>		
<i>Via Emilia - centro cittadino</i>		
<small><a href="http://www.datigeo-piem-download.it/direct/Geoservizi/Commercio/Fiere_Sagre/Mappe/M_006174S004.pdf">http://www.datigeo-piem-download.it/direct/Geoservizi/Commercio/Fiere_Sagre/Mappe/M_006174S004.pdf</a></small>		
Comune - tel. 0131/864297 - fax 0131/864267 - affarigenerali@comune.tortona.al.it - www.comune.tortona.al.it		100

**TORTONA (AL)****29 novembre**

Antiquariato minore, Modernariato, Usato, Hobbistica

**Cantara` e Catanaj***Via Emilia - centro cittadino*[http://www.datigeo-piem-download.it/direct/Geoservizi/Commercio/Fiere\\_Sagre/Mappe/M\\_0061745005.pdf](http://www.datigeo-piem-download.it/direct/Geoservizi/Commercio/Fiere_Sagre/Mappe/M_0061745005.pdf)Comune - tel. 0131/864297 - fax 0131/864267 - [affarigenerali@comune.tortona.al.it](mailto:affarigenerali@comune.tortona.al.it) - [www.comune.tortona.al.it](http://www.comune.tortona.al.it)

100

**TRANA (TO)****31 maggio**

Alimentare, non Alimentare

**Fiera di Maggio***Centro cittadino*[http://www.datigeo-piem-download.it/direct/Geoservizi/Commercio/Fiere\\_Sagre/Mappe/M\\_0012765001.pdf](http://www.datigeo-piem-download.it/direct/Geoservizi/Commercio/Fiere_Sagre/Mappe/M_0012765001.pdf)Comune - tel. 011/933105/2 - fax - [polizialocale@comune.trana.to.it](mailto:polizialocale@comune.trana.to.it) - [www.comune.trana.to.it](http://www.comune.trana.to.it)

60

**TRINO (VC)****8 febbraio**

Alimentare, non Alimentare

**Fiera di San Biagio***Corso Cavour - Corso Italia - Piazza Mazzini - Piazza Martiri della Liberta`*[http://www.datigeo-piem-download.it/direct/Geoservizi/Commercio/Fiere\\_Sagre/Mappe/M\\_0021485001.pdf](http://www.datigeo-piem-download.it/direct/Geoservizi/Commercio/Fiere_Sagre/Mappe/M_0021485001.pdf)Comune - tel. 0161/806032 - fax 0161/806041 - [settorefinanziario.trino@comune.trino.vc.it](mailto:settorefinanziario.trino@comune.trino.vc.it) - [www.comune.trino.vc.it](http://www.comune.trino.vc.it)

104

**TRINO (VC)****9 maggio**

Alimentare, non Alimentare

**Fiera di Maggio***Corso Cavour - Corso Italia - Piazza Mazzini - Piazza Martiri della Liberta`*[http://www.datigeo-piem-download.it/direct/Geoservizi/Commercio/Fiere\\_Sagre/Mappe/M\\_0021485002.pdf](http://www.datigeo-piem-download.it/direct/Geoservizi/Commercio/Fiere_Sagre/Mappe/M_0021485002.pdf)Comune - tel. 0161/806032 - fax 0161/806041 - [settorefinanziario.trino@comune.trino.vc.it](mailto:settorefinanziario.trino@comune.trino.vc.it) - [www.comune.trino.vc.it](http://www.comune.trino.vc.it)

104

**TRINO (VC)****31 agosto**

Alimentare, non Alimentare

**Fiera di San Bartolomeo***Corso Cavour - Corso Italia - Piazza Mazzini - Piazza Martiri della Liberta`*[http://www.datigeo-piem-download.it/direct/Geoservizi/Commercio/Fiere\\_Sagre/Mappe/M\\_0021485003.pdf](http://www.datigeo-piem-download.it/direct/Geoservizi/Commercio/Fiere_Sagre/Mappe/M_0021485003.pdf)Comune - tel. 0161/806032 - fax 0161/806041 - [settorefinanziario.trino@comune.trino.vc.it](mailto:settorefinanziario.trino@comune.trino.vc.it) - [www.comune.trino.vc.it](http://www.comune.trino.vc.it)

104

**TRINO (VC)****5 dicembre**

Alimentare, non Alimentare

**Fiera di Dicembre***Corso Cavour - Corso Italia - Piazza Mazzini - Piazza Martiri della Liberta`*[http://www.datigeo-piem-download.it/direct/Geoservizi/Commercio/Fiere\\_Sagre/Mappe/M\\_0021485004.pdf](http://www.datigeo-piem-download.it/direct/Geoservizi/Commercio/Fiere_Sagre/Mappe/M_0021485004.pdf)Comune - tel. 0161/806032 - fax 0161/806041 - [settorefinanziario.trino@comune.trino.vc.it](mailto:settorefinanziario.trino@comune.trino.vc.it) - [www.comune.trino.vc.it](http://www.comune.trino.vc.it)

104

**VALDIERI (CN)****4 ottobre**

Alimentare, non Alimentare

**La Fiero***Piazze San Martino - Resistenza - Vittorio Emanuele - Regina Elena*[http://www.datigeo-piem-download.it/direct/Geoservizi/Commercio/Fiere\\_Sagre/Mappe/M\\_0042335001.pdf](http://www.datigeo-piem-download.it/direct/Geoservizi/Commercio/Fiere_Sagre/Mappe/M_0042335001.pdf)Comune - tel. 0171/97109 - fax 0171/97149 - [protocollo@comune.valdieri.cn.it](mailto:protocollo@comune.valdieri.cn.it) - [www.comune.valdieri.cn.it](http://www.comune.valdieri.cn.it)

30

**VALFENERA (AT)****26 ottobre**

Alimentare, non Alimentare, Hobbistica

**Fiera di Sant'Orsola***Centro cittadino*[http://www.datigeo-piem-download.it/direct/Geoservizi/Commercio/Fiere\\_Sagre/Mappe/M\\_0051125001.pdf](http://www.datigeo-piem-download.it/direct/Geoservizi/Commercio/Fiere_Sagre/Mappe/M_0051125001.pdf)

Pro Loco - tel. 339/4021010 - fax - proloco.valfenera@alice.it - www.comune.valfenera.at.it

20

**VENARIA REALE (TO)****19 gennaio**

Antiquariato minore, Hobbistica

**Mercatino dell' Antiquariato Minore Belle Epoque***Viale Buridani*[http://www.datigeo-piem-download.it/direct/Geoservizi/Commercio/Fiere\\_Sagre/Mappe/M\\_0012925001.pdf](http://www.datigeo-piem-download.it/direct/Geoservizi/Commercio/Fiere_Sagre/Mappe/M_0012925001.pdf)

Comune - tel. 011/14072461 - fax 011/4504450 - commercio@comune.venariareale.to.it - www.comune.venariareale.to.it

50

**VENARIA REALE (TO)****16 febbraio**

Antiquariato minore, Hobbistica

**Mercatino dell' Antiquariato Minore Belle Epoque***Viale Buridani*[http://www.datigeo-piem-download.it/direct/Geoservizi/Commercio/Fiere\\_Sagre/Mappe/M\\_0012925002.pdf](http://www.datigeo-piem-download.it/direct/Geoservizi/Commercio/Fiere_Sagre/Mappe/M_0012925002.pdf)

Comune - tel. 011/14072461 - fax 011/4504450 - commercio@comune.venariareale.to.it - www.comune.venariareale.to.it

50

**VENARIA REALE (TO)****15 marzo**

Antiquariato minore, Hobbistica

**Mercatino dell' Antiquariato Minore Belle Epoque***Viale Buridani*[http://www.datigeo-piem-download.it/direct/Geoservizi/Commercio/Fiere\\_Sagre/Mappe/M\\_0012925003.pdf](http://www.datigeo-piem-download.it/direct/Geoservizi/Commercio/Fiere_Sagre/Mappe/M_0012925003.pdf)

Comune - tel. 011/14072461 - fax 011/4504450 - commercio@comune.venariareale.to.it - www.comune.venariareale.to.it

50

**VENARIA REALE (TO)****19 aprile**

Antiquariato minore, Hobbistica

**Mercatino dell' Antiquariato Minore Belle Epoque***Viale Buridani*[http://www.datigeo-piem-download.it/direct/Geoservizi/Commercio/Fiere\\_Sagre/Mappe/M\\_0012925004.pdf](http://www.datigeo-piem-download.it/direct/Geoservizi/Commercio/Fiere_Sagre/Mappe/M_0012925004.pdf)

Comune - tel. 011/14072461 - fax 011/4504450 - commercio@comune.venariareale.to.it - www.comune.venariareale.to.it

50

**VENARIA REALE (TO)****17 maggio**

Antiquariato minore, Hobbistica

**Mercatino dell' Antiquariato Minore Belle Epoque***Viale Buridani*[http://www.datigeo-piem-download.it/direct/Geoservizi/Commercio/Fiere\\_Sagre/Mappe/M\\_0012925005.pdf](http://www.datigeo-piem-download.it/direct/Geoservizi/Commercio/Fiere_Sagre/Mappe/M_0012925005.pdf)

Comune - tel. 011/14072461 - fax 011/4504450 - commercio@comune.venariareale.to.it - www.comune.venariareale.to.it

50

**VENARIA REALE (TO)****21 giugno**

Antiquariato minore, Hobbistica

**Mercatino dell' Antiquariato Minore Belle Epoque***Viale Buridani*[http://www.datigeo-piem-download.it/direct/Geoservizi/Commercio/Fiere\\_Sagre/Mappe/M\\_0012925006.pdf](http://www.datigeo-piem-download.it/direct/Geoservizi/Commercio/Fiere_Sagre/Mappe/M_0012925006.pdf)

Comune - tel. 011/14072461 - fax 011/4504450 - commercio@comune.venariareale.to.it - www.comune.venariareale.to.it

50

**VENARIA REALE (TO)****19 luglio**

Antiquariato minore, Hobbistica

**Mercatino dell' Antiquariato Minore Belle Epoque***Viale Buridani*[http://www.datigeo-piem-download.it/direct/Geoservizi/Commercio/Fiere\\_Sagre/Mappe/M\\_001292S007.pdf](http://www.datigeo-piem-download.it/direct/Geoservizi/Commercio/Fiere_Sagre/Mappe/M_001292S007.pdf)Comune - tel. 011/14072461 - fax 011/4504450 - [commercio@comune.venariareale.to.it](mailto:commercio@comune.venariareale.to.it) - [www.comune.venariareale.to.it](http://www.comune.venariareale.to.it)

50

**VENARIA REALE (TO)****20 settembre**

Antiquariato minore, Hobbistica

**Mercatino dell' Antiquariato Minore Belle Epoque***Viale Buridani*[http://www.datigeo-piem-download.it/direct/Geoservizi/Commercio/Fiere\\_Sagre/Mappe/M\\_001292S008.pdf](http://www.datigeo-piem-download.it/direct/Geoservizi/Commercio/Fiere_Sagre/Mappe/M_001292S008.pdf)Comune - tel. 011/14072461 - fax 011/4504450 - [commercio@comune.venariareale.to.it](mailto:commercio@comune.venariareale.to.it) - [www.comune.venariareale.to.it](http://www.comune.venariareale.to.it)

50

**VENARIA REALE (TO)****18 ottobre**

Antiquariato minore, Hobbistica

**Mercatino dell' Antiquariato Minore Belle Epoque***Viale Buridani*[http://www.datigeo-piem-download.it/direct/Geoservizi/Commercio/Fiere\\_Sagre/Mappe/M\\_001292S009.pdf](http://www.datigeo-piem-download.it/direct/Geoservizi/Commercio/Fiere_Sagre/Mappe/M_001292S009.pdf)Comune - tel. 011/14072461 - fax 011/4504450 - [commercio@comune.venariareale.to.it](mailto:commercio@comune.venariareale.to.it) - [www.comune.venariareale.to.it](http://www.comune.venariareale.to.it)

50

**VENARIA REALE (TO)****15 novembre**

Antiquariato minore, Hobbistica

**Mercatino dell' Antiquariato Minore Belle Epoque***Viale Buridani*[http://www.datigeo-piem-download.it/direct/Geoservizi/Commercio/Fiere\\_Sagre/Mappe/M\\_001292S010.pdf](http://www.datigeo-piem-download.it/direct/Geoservizi/Commercio/Fiere_Sagre/Mappe/M_001292S010.pdf)Comune - tel. 011/14072461 - fax 011/4504450 - [commercio@comune.venariareale.to.it](mailto:commercio@comune.venariareale.to.it) - [www.comune.venariareale.to.it](http://www.comune.venariareale.to.it)

50

**VENARIA REALE (TO)****20 dicembre**

Antiquariato minore, Hobbistica

**Mercatino dell' Antiquariato Minore Belle Epoque***Viale Buridani*[http://www.datigeo-piem-download.it/direct/Geoservizi/Commercio/Fiere\\_Sagre/Mappe/M\\_001292S011.pdf](http://www.datigeo-piem-download.it/direct/Geoservizi/Commercio/Fiere_Sagre/Mappe/M_001292S011.pdf)Comune - tel. 011/14072461 - fax 011/4504450 - [commercio@comune.venariareale.to.it](mailto:commercio@comune.venariareale.to.it) - [www.comune.venariareale.to.it](http://www.comune.venariareale.to.it)

50

**VENARIA REALE (TO)****20 dicembre**

Alimentare, non Alimentare

**Fiera di Natale***Viale Buridani*[http://www.datigeo-piem-download.it/direct/Geoservizi/Commercio/Fiere\\_Sagre/Mappe/M\\_001292S012.pdf](http://www.datigeo-piem-download.it/direct/Geoservizi/Commercio/Fiere_Sagre/Mappe/M_001292S012.pdf)Comune - tel. 011/14072461 - fax 011/4504450 - [commercio@comune.venariareale.to.it](mailto:commercio@comune.venariareale.to.it) - [www.comune.venariareale.to.it](http://www.comune.venariareale.to.it)

58

**VEZZA D'ALBA (CN)****6 settembre**

Alimentare, non Alimentare, Hobbistica

**La Fiera di Fine Estate***Via Salerio - Piazzale Ferrero - Area Impianti Sportivi*[http://www.datigeo-piem-download.it/direct/Geoservizi/Commercio/Fiere\\_Sagre/Mappe/M\\_004241S001.pdf](http://www.datigeo-piem-download.it/direct/Geoservizi/Commercio/Fiere_Sagre/Mappe/M_004241S001.pdf)Comune - tel. 0173/65022 - fax - [info@comune.vezzadalba.cn.it](mailto:info@comune.vezzadalba.cn.it) - [www.comune.vezzadalba.cn.it](http://www.comune.vezzadalba.cn.it)

40

**VEZZA D'ALBA (CN) 24 novembre**

Alimentare, non Alimentare, Prodotti tipici locali, Hobbistica

**Fiera Mercato del Tartufo Bianco di Vezza d'Alba e dei Vini del Roero***Piazza San Bernardo - centro cittadino*[http://www.datigeo-piem-download.it/direct/Geoservizi/Commercio/Fiere\\_Sagre/Mappe/M\\_004241S002.pdf](http://www.datigeo-piem-download.it/direct/Geoservizi/Commercio/Fiere_Sagre/Mappe/M_004241S002.pdf)

Comune - tel. 0173/65022 - fax - info@comune.vezzadalba.cn.it - www.comune.vezzadalba.cn.it

45

**VEZZA D'ALBA (CN) 22 novembre**

Alimentare, non Alimentare, Prodotti tipici locali, Hobbistica

**Fiera Mercato del Tartufo Bianco di Vezza d'Alba e dei Vini del Roero***Piazza San Bernardo - centro cittadino*[http://www.datigeo-piem-download.it/direct/Geoservizi/Commercio/Fiere\\_Sagre/Mappe/M\\_004241S002.pdf](http://www.datigeo-piem-download.it/direct/Geoservizi/Commercio/Fiere_Sagre/Mappe/M_004241S002.pdf)

Comune - tel. 0173/65022 - fax - info@comune.vezzadalba.cn.it - www.comune.vezzadalba.cn.it

45

**VIGONE (TO) 23 febbraio**

Non Alimentare

**Fiera di Carnevale***Via Umberto I° - Piazza Clemente Corte - Piazza Palazzo Civico*[http://www.datigeo-piem-download.it/direct/Geoservizi/Commercio/Fiere\\_Sagre/Mappe/M\\_001299S001.pdf](http://www.datigeo-piem-download.it/direct/Geoservizi/Commercio/Fiere_Sagre/Mappe/M_001299S001.pdf)

Comune - tel. 011/9804269 - fax - piera.partiti@comune.vigone.to.it - www.comune.vigone.to.it

79

**VIGONE (TO) 29 ottobre**

Non Alimentare

**Fiera Autunnale***Via Umberto I°*[http://www.datigeo-piem-download.it/direct/Geoservizi/Commercio/Fiere\\_Sagre/Mappe/M\\_001299S002.pdf](http://www.datigeo-piem-download.it/direct/Geoservizi/Commercio/Fiere_Sagre/Mappe/M_001299S002.pdf)

Comune - tel. 011/9804269 - fax - piera.partiti@comune.vigone.to.it - www.comune.vigone.to.it

18

**VIGONE (TO) 17 dicembre**

Non Alimentare

**Fiera di Natale***Via Umberto I°*[http://www.datigeo-piem-download.it/direct/Geoservizi/Commercio/Fiere\\_Sagre/Mappe/M\\_001299S003.pdf](http://www.datigeo-piem-download.it/direct/Geoservizi/Commercio/Fiere_Sagre/Mappe/M_001299S003.pdf)

Comune - tel. 011/9804269 - fax - piera.partiti@comune.vigone.to.it - www.comune.vigone.to.it

16

**VILAFRANCA PIEMONTE (TO) 29 settembre**

Agricoltura (Macchine agricole), Settori vari

**Fiera dei Pescatori***Centro cittadino*[http://www.datigeo-piem-download.it/direct/Geoservizi/Commercio/Fiere\\_Sagre/Mappe/M\\_001300S001.pdf](http://www.datigeo-piem-download.it/direct/Geoservizi/Commercio/Fiere_Sagre/Mappe/M_001300S001.pdf)

Comune - tel. 011/9800902 - fax 011/9807441 - info@comune.villafrancapiemonte.to.it - www.comune.villafrancapiemonte.to.it

88

**VILAFRANCA PIEMONTE (TO) 6 dicembre**

Agricoltura (Macchine agricole), Settori vari

**Fiera dell'Immacolata Concezione***Centro cittadino*[http://www.datigeo-piem-download.it/direct/Geoservizi/Commercio/Fiere\\_Sagre/Mappe/M\\_001300S002.pdf](http://www.datigeo-piem-download.it/direct/Geoservizi/Commercio/Fiere_Sagre/Mappe/M_001300S002.pdf)

Comune - tel. 011/9800902 - fax 011/9807441 - info@comune.villafrancapiemonte.to.it - www.comune.villafrancapiemonte.to.it

88

**VILLAR PELLICE (TO)****18 ottobre**

Alimentare, non Alimentare

**Fiera Festa d`Autunno***Parco Pubblico Flissia*[http://www.datigeo-piem-download.it/direct/Geoservizi/Commercio/Fiere\\_Sagre/Mappe/M\\_0013065001.pdf](http://www.datigeo-piem-download.it/direct/Geoservizi/Commercio/Fiere_Sagre/Mappe/M_0013065001.pdf)

Comune - tel. 0121/930712 - fax 0121/930159 - info@comunevillarperlice.it - www.comunevillarperlice.it

30

**VIRLE PIEMONTE (TO)****8 novembre**

Agricoltura, Alimentare, non Alimentare, Hobbistica

**Fiera dij Pocho e d`la Cossa***Via Contessa Birago di Vische - Piazza Vittorio Emanuele III*[http://www.datigeo-piem-download.it/direct/Geoservizi/Commercio/Fiere\\_Sagre/Mappe/M\\_0013105001.pdf](http://www.datigeo-piem-download.it/direct/Geoservizi/Commercio/Fiere_Sagre/Mappe/M_0013105001.pdf)

Comune - tel. 011/9739223 - fax 011/9739119 - virle.piemonte@ruperpiemonte.it - www.comune.virlepiemonte.to.it

10

**VOLPIANO (TO)****3 maggio**

Agricoltura, Prodotti tipici, Artigianato

**Fiera Agricola***Centro cittadino*[http://www.datigeo-piem-download.it/direct/Geoservizi/Commercio/Fiere\\_Sagre/Mappe/M\\_0013145001.pdf](http://www.datigeo-piem-download.it/direct/Geoservizi/Commercio/Fiere_Sagre/Mappe/M_0013145001.pdf)

Comune - tel. 011/9954511 - fax 011/9954512 - info@comune.volpiano.to.it - www.comunevolpiano.to.it

40

**VOLPIANO (TO)****3 maggio**

Alimentare, non Alimentare

**Fiera Primaverile***Corso Regina Margherita - vie adiacenti*[http://www.datigeo-piem-download.it/direct/Geoservizi/Commercio/Fiere\\_Sagre/Mappe/M\\_0013145002.pdf](http://www.datigeo-piem-download.it/direct/Geoservizi/Commercio/Fiere_Sagre/Mappe/M_0013145002.pdf)

Comune - tel. 011/9954511 - fax 011/9954512 - info@comune.volpiano.to.it - www.comunevolpiano.to.it

80

**VOLPIANO (TO)****8 novembre**

Alimentare, non Alimentare

**Fiera Autunnale***Corso Regina Margherita - vie adiacenti*[http://www.datigeo-piem-download.it/direct/Geoservizi/Commercio/Fiere\\_Sagre/Mappe/M\\_0013145003.pdf](http://www.datigeo-piem-download.it/direct/Geoservizi/Commercio/Fiere_Sagre/Mappe/M_0013145003.pdf)

Comune - tel. 011/9954511 - fax 011/9954512 - info@comune.volpiano.to.it - www.comunevolpiano.to.it

54

**VOLPIANO (TO)****8 novembre**

Artigianato, Enogastronomia, Hobbistica

**Da Li`...A La`***Centro cittadino*[http://www.datigeo-piem-download.it/direct/Geoservizi/Commercio/Fiere\\_Sagre/Mappe/M\\_0013145004.pdf](http://www.datigeo-piem-download.it/direct/Geoservizi/Commercio/Fiere_Sagre/Mappe/M_0013145004.pdf)

Comune - tel. 011/9954511 - fax 011/9954512 - info@comune.volpiano.to.it - www.comunevolpiano.to.it

40

**VOLVERA (TO)****15 novembre**

Agricoltura, Zootecnia, Alimentare, non Alimentare, Hobbistica

**Fiera Autunnale - Mostra Zootecnica***Piazza Sandro Pertinij - Via San Giovanni Bosco - Via Bainotti*[http://www.datigeo-piem-download.it/direct/Geoservizi/Commercio/Fiere\\_Sagre/Mappe/M\\_0013155001.pdf](http://www.datigeo-piem-download.it/direct/Geoservizi/Commercio/Fiere_Sagre/Mappe/M_0013155001.pdf)

Comune - tel. 011/9857200 - fax - commercio@comune.volvera.to.it - www.comune.volvera.to.it

70

Sagre  
Elenco Cronologico

CALENDARIO  
REGIONALE

# PIEMONTE IN FIERA

**4 gennaio****Mercatino dell'Antiquariato Minore**

Novara (NO) Centro cittadino 16

**5 gennaio****L'Officina delle Memorie - Mercatino dell'Antiquariato**

Alessandria (AL) Centro cittadino 90

**5 gennaio****Mercato dell'Antiquariato**

Moncalieri (TO) Centro cittadino 128

**11 gennaio****Mercatino Prodotti Naturali ed Ecocompatibili**

Torre Pellice (TO) Centro cittadino 20

**11 - 12 gennaio****Mercatino dell'Antiquariato e dell'Usato**

Casale Monferrato (AL) Mercato Pavia c/o Piazza Castello 321

**19 gennaio****Mercatino dei Produttori Agricoli**

Nizza Monferrato (AT) Piazza Garibaldi - Via Carlo Alberto 30

**19 gennaio****Mercatino delle Opere della Creatività**

Nizza Monferrato (AT) Via Carlo Alberto 20

**19 gennaio****Mercatino dell'Antiquariato**

Nizza Monferrato (AT) Piazza Garibaldi 350

**19 gennaio****Mercato dell'Usato**

Rivoli (TO) Centro cittadino 38

**19 gennaio****Fiera di San Sebastiano da Po**

San Sebastiano da Po (TO) Via Berlinguer 80

**19 gennaio****Mercatino dell'Antiquariato Minore Belle Epoque**

Venaria Reale (TO) Viale Buridani 50

**22 gennaio****Festa Patronale di San Gaudenzio**

Novara (NO) Baluardo Quintino Sella 50

**26 gennaio****Mostra Mercato Oggetti Antichi e Usati**

Asti (AT) Piazza Alfieri - Piazza Liberta` 150

**26 gennaio****Mercato delle Pulci**

Giaveno (TO) Piazze del centro cittadino

**26 gennaio****Fiera del Mese - Mercatino dell'Antiquariato minore e delle Cose usate**

Mondovì (CN) Piazzale Ellero 100

**1 febbraio****Mercatino dell'Antiquariato Minore**

Novara (NO) Centro cittadino 16

**2 febbraio****L'Officina delle Memorie - Mercatino dell'Antiquariato**

Alessandria (AL) Centro cittadino 91

**2 febbraio****Festa Patronale di San Biagio**

Castelnuovo Belbo (AT) Piazza Municipio 5

**2 febbraio****Mercato dell'Antiquariato**

Moncalieri (TO) Centro cittadino 128

**2 febbraio****Antiquariato Minore di Piazza Vittorio Veneto**

Torino (TO) Portici di Piazza Vittorio Veneto 77

**8 febbraio****Mercatino Prodotti Naturali ed Ecocompatibili**

Torre Pellice (TO) Centro cittadino 20

**8 febbraio****Fiera di San Biagio**Trino (VC) Corso Cavour - Corso Italia - Piazza Mazzini  
Piazza Martiri della Libertà` 104**8 - 9 febbraio****Mercatino dell' Antiquariato e dell' Usato**

Casale Monferrato (AL) Mercato Pavia c/o Piazza Castello 321

**16 febbraio****Mercatino dei Produttori Agricoli**

Nizza Monferrato (AT) Piazza Garibaldi - Via Carlo Alberto 30

**16 febbraio****Mercatino delle Opere della Creatività`**

Nizza Monferrato (AT) Via Carlo Alberto 20

**16 febbraio****Mercatino dell' Antiquariato**

Nizza Monferrato (AT) Piazza Garibaldi 350

**16 febbraio****Mercato dell' Usato**

Rivoli (TO) Centro cittadino 38

**16 febbraio****Mercatino dell' Antiquariato Minore Belle Epoque**

Venaria Reale (TO) Viale Buridani 50

**23 febbraio****Mostra Mercato Oggetti Antichi e Usati**

Asti (AT) Piazza Alfieri - Piazza Libertà` 150

**23 febbraio****Mercato delle Pulci**

Giaveno (TO) Piazze del centro cittadino

**23 febbraio****Fiera del Mese - Mercatino dell' Antiquariato minore e delle Cose usate**

Mondovì (CN) Piazzale Ellero 100

**23 febbraio****Fiera di Carnevale**Saluzzo (CN) Area Esterna di di Piazza XX Settembre  
Piazza Cavour 40**23 febbraio****Fiera di Carnevale**Vigone (TO) Via Umberto I° - Piazza Clemente Corte  
Piazza Palazzo Civico 79**26 febbraio****Fiera di Carnevale**

Castellamonte (TO) Centro cittadino 12

**27 febbraio****Antica Fiera di Febbraio**

Ghemme (NO) Piazza Castello 50

**1 marzo****L' Officina delle Memorie - Mercatino dell' Antiquariato**

Alessandria (AL) Centro cittadino 92

**1 marzo****Mercato dell' Antiquariato**

Moncalieri (TO) Centro cittadino 128

**1 marzo****Fiera Vivaistica Pancalierese**Pancalieri (TO) Piazza Vittorio Emanuele  
Via Principe Amedeo 50**1 marzo****Antiquariato Minore di Piazza Vittorio Veneto**

Torino (TO) Portici di Piazza Vittorio Veneto 77

**7 marzo****Carnevale in Piazza**

Castelnuovo Belbo (AT) Piazza Municipio - Via Maestra 8

**7 - 8 marzo****Un Borgo di Cioccolato**

Borgo San Dalmazzo (CN) Centro cittadino 30

**7 - 8 marzo****Mercatino dell'Antiquariato e dell'Usato**

Casale Monferrato (AL) Mercato Pavia c/o Piazza Castello 321

**7 - 8 marzo****Fiera di Marzo**

Novara (NO) Centro cittadino 300

**8 marzo****Sagra del Polentonissimo**

Monastero Bormida (AT) Centro cittadino 140

**14 marzo****Mercatino Prodotti Naturali ed Ecocompatibili**

Torre Pellice (TO) Centro cittadino 20

**15 marzo****Fiera di Marzo**

Casale Monferrato (AL) Giardini Pubblici c/o Piazza d'Armi 67

**15 marzo****Mercatino dell'antiquariato e del Collezionismo**

Fossano (CN) Via Roma - Via Cavour - Piazza Castello 80

**15 marzo****Fiera Primaveraile**

Leini` (TO) Centro cittadino 102

**15 marzo****Mercatino dei Produttori Agricoli**

Nizza Monferrato (AT) Piazza Garibaldi - Via Carlo Alberto 30

**15 marzo****Mercatino delle Opere della Creatività`**

Nizza Monferrato (AT) Via Carlo Alberto 20

**15 marzo****Mercatino dell'Antiquariato**

Nizza Monferrato (AT) Piazza Garibaldi 350

**15 marzo****Erbe in Fiera e del Vino Nuovo**

Perosa Argentina (TO) Centro cittadino 68

**15 marzo****Mercato dell'Usato**

Rivoli (TO) Centro cittadino 38

**15 marzo****Fiera di primavera**

Savigliano (CN) Centro cittadino 300

**15 marzo****Mercatino dell'Antiquariato Minore Belle Epoque**

Venaria Reale (TO) Viale Buridani 50

**21 - 22 marzo****Motoraduno di Primavera**

Fossano (CN) Centro cittadino 80

**22 marzo****Fiera Primaveraile o di San Giuseppe**

Alpignano (TO) Via Val della Torre 137

**22 marzo****Mostra Mercato Oggetti Antichi e Usati**

Asti (AT) Piazza Alfieri - Piazza Liberta` 150

**22 marzo****Fiera di Marzo**

Casale Monferrato (AL) Giardini Pubblici c/o Piazza d'Armi 67

**22 marzo****Mercato delle Pulci**

Gaveno (TO) Piazze del centro cittadino

**22 marzo****Fiera del Mese - Mercatino dell' Antiquariato minore e delle Cose usate**

Mondovì (CN) Piazzale Ellero 100

**22 - 23 marzo****Fiera di San Giuseppe - Alla Corte del Vino Barbera**

San Damiano d' Asti (AT) Centro cittadino 300

**29 marzo****Fiera dell' Annunziata**

Ciriè (TO) Centro cittadino 200

**29 marzo****Fiera di primavera**

Scarnafigi (CN) Centro cittadino 100

**31 marzo****Fiera Primaveraile - Anno 2020**

Borgomasino (TO) Piazza M. Pompei 15

**4 aprile****Mercatino dell' Antiquariato Minore**

Novara (NO) Centro cittadino 16

**4 - 5 aprile****Fiera di Primavera - 61<sup>a</sup> Ed.**

Mondovì (CN) Rione Breo 700

**4 - 5 aprile****Fiera di Sangano - "Il Budine` e la Budinera al Merca`"**Sangano (TO) Piazza Marco Matta - Via Bonino  
Via San Lorenzo - Via San Giorgio 250**5 aprile****L' Officina delle Memorie - Mercatino dell' Antiquariato**

Alessandria (AL) Centro cittadino 93

**5 aprile****Fiera di Primavera**Asti (AT) Piazza Alfieri - Piazza Libertà - Corso Alfieri  
Viale della Vittoria 300**5 aprile****Fiera di Primavera - 16<sup>a</sup> Ed.**

Carema (TO) Via Torino - centro cittadino

**5 aprile****Mercato dell' Antiquariato e del Collezionismo - 110<sup>a</sup> Ed.**

Cherasco (CN) Centro cittadino 400

**5 aprile****Mercato dell' Antiquariato**

Moncalieri (TO) Centro cittadino 128

**5 aprile****Antiquariato Minore di Piazza Vittorio Veneto**

Torino (TO) Portici di Piazza Vittorio Veneto 77

**11 aprile****Mercatino Prodotti Naturali ed Ecocompatibili**

Torre Pellice (TO) Centro cittadino 20

**11 - 12 aprile****Mercatino dell' Antiquariato e dell' Usato**

Casale Monferrato (AL) Mercato Pavia c/o Piazza Castello 321

**13 aprile****Mercato Antiquario e Collezionismo**

Avigliana (TO) Piazza del Popolo 40

**13 aprile****Fiera di Pasquetta**

Torre Pellice (TO) Centro cittadino 75

**13 aprile****Mercatino Prodotti Naturali ed Ecocompatibili**

Torre Pellice (TO) Centro cittadino 20

**14 aprile****Fiera di Aprile**Casale Monferrato (AL) Piazzale Divisione  
Meccanizzata Mantova 54

**17 - 25 aprile****Sagra del Fritto Misto 2020 e Fiera Mercato**

Torre San Giorgio (CN) Piazza Cravero  
Via Maestra Adolfo Sarti 40

**19 aprile****Sagra del Torcetto e del Dolce tipico piemontese**

Agliè (TO) Portici - centro cittadino - vie limitrofe 50

**19 aprile****Cuneo in Fiore e Biofotovoltaico**

Cuneo (CN) Piazza Galimberti - Via Roma - Corso Nizza 230

**19 aprile****Festa del Po - 23<sup>a</sup> Ed.**

Faule (CN) Vecchia Distilleria - Via Casana 30

**19 aprile****Mercatino dell'antiquariato e del Collezionismo**

Fossano (CN) Via Roma - Via Cavour - Piazza Castello 80

**19 aprile****Mercatino dei Produttori Agricoli**

Nizza Monferrato (AT) Piazza Garibaldi - Via Carlo Alberto 30

**19 aprile****Mercatino delle Opere della Creatività**

Nizza Monferrato (AT) Via Carlo Alberto 20

**19 aprile****Mercatino dell'Antiquariato**

Nizza Monferrato (AT) Piazza Garibaldi 350

**19 aprile****Mercato dell'Usato**

Rivoli (TO) Centro cittadino 38

**19 aprile****Fiera Primavera**

San Benigno Canavese (TO) Piazza Vittorio Emanuele  
vie limitrofe 80

**19 aprile****Mercatino dell'Antiquariato Minore Belle Epoque**

Venaria Reale (TO) Viale Buridani 50

**21 aprile****Fiera di Primavera**

Cerano (NO) Centro cittadino 110

**25 aprile****Fiera di Primavera**

Saluzzo (CN) Piazza Garibaldi - Piazza Cavour - Foro Boario 43

**26 aprile****Mostra Mercato Oggetti Antichi e Usati**

Asti (AT) Piazza Alfieri - Piazza Libertà 150

**26 aprile****Fiera di Primavera**

Cafasse (TO) Via Torino - Via Milone - Piazza Cubito 130

**26 aprile****Gran Merca` delle Pulci**

Canale (CN) Centro cittadino 80

**26 aprile****Fiera Primavera**

Castagnole Piemonte (TO) Centro cittadino 150

**26 aprile****Fiera Primavera**

Castellamonte (TO) Centro cittadino 130

**26 aprile****Mercato delle Pulci**

Giaveno (TO) Piazze del centro cittadino

**26 aprile****Fiera del Mese - Mercatino dell'Antiquariato minore e delle Cose usate**

Mondovì (CN) Piazzale Ellero 100

**26 aprile****Fiera del Santo Cristo**

Nizza Monferrato (AT) Piazza Garibaldi 300

**26 aprile****Fiera di San Marco**

Scopello (VC) Piazza Municipio - Via e Piazza Fonderia 50

**26 aprile****Cantara` e Catanaj**

Tortona (AL) Via Emilia - centro cittadino 100

**26 - 27 aprile****Fiera del Cristo Risorto**

Cherasco (CN) Centro cittadino 31

**27 aprile****Fiera Primaveraile - Area commerciale Mostra Mercato Macchine Agricole**

Pinerolo (TO) Centro cittadino 437

**30 aprile****Antica Fiera della Beata Panacea**

Ghemme (NO) Piazza Cavour - Via Caccia - Via Pellico 40

**1 maggio****Fiera dei SS. Filippo e Giacomo**

Arquata Scrivia (AL) Centro cittadino 450

**1 maggio****Fiera le Contrade del Freisa**

Buttiglieria d' Asti (AT) Centro cittadino 76

**1 maggio****Sagra della Beata Panacea**Ghemme (NO) Via Novara - Via Monte Rosa - Via Roma  
Via Pellico 60**1 maggio****Fiera Mercato di Primavera**

Giaveno (TO) Centro cittadino 195

**1 maggio****Mercatino dell' Oggettistica e Usato**

Leini` (TO) Centro cittadino 71

**1 maggio****Fiera Primaveraile**

Luserna San Giovanni (TO) Area Impianti sportivi 250

**2 maggio****Mercatino dell' Antiquariato Minore**

Novara (NO) Centro cittadino 16

**3 maggio****L' Officina delle Memorie - Mercatino dell' Antiquariato**

Alessandria (AL) Centro cittadino 94

**3 maggio****Fiera di Primavera**

Avigliana (TO) Corso Torino - Corso Dora 128

**3 maggio****Biandrate in Fiera**Biandrate (NO) Piazza Battisti - Piazzale della Chiesa  
Via S. Caccianotti 39**3 maggio****Fiera dei Rastei e D' le Capline**

Caselle Torinese (TO) Centro cittadino 138

**3 maggio****Mercato dell' Antiquariato e del Collezionismo - 111<sup>^</sup> Ed.**

Cherasco (CN) Centro cittadino 250

**3 maggio****Riso & Rose in Monferrato - Fiera dell' Asparago - 47<sup>^</sup> Ed.**

Fubine (AL) Localita` Campi Cerrina 60

**3 maggio****Sagra della Beata Panacea**Ghemme (NO) Via Novara - Via Monte Rosa  
Via Roma - Via Pellico 60

**3 maggio****Mercato dell'Antiquariato**

Moncalieri (TO) Centro cittadino 128

**3 maggio****Festa delle Sante Spine e Anciuada der Castlan**Montechiaro d'Acqui (AL) Area Turistica Polivalente  
Montechiaro Alto 20**3 maggio****Fiera di San Pio - 161<sup>a</sup> Ed.**Roccaforte Mondovì (CN) Via IV Novembre  
Piazza Monsignor Eula 80**3 maggio****Antiquariato Minore di Piazza Vittorio Veneto**

Torino (TO) Portici di Piazza Vittorio Veneto 77

**3 maggio****Fiera Agricola**

Volpiano (TO) Centro cittadino 40

**3 maggio****Fiera Primaveraile**

Volpiano (TO) Corso Regina Margherita - vie adiacenti 80

**3 - 4 maggio****Fiera di San Giovenale**

Fossano (CN) Via Roma - Viale Alpi 214

**3 - 5 maggio****Fiera Dla Caplin-a**

Sandigliano (BI) Via Oropa - Via Mucrone 78

**4 maggio****Fiera di Maggio**

Monta` (CN) Piazza Vittorio Veneto 60

**6 maggio****Fiera Carolingia**

Asti (AT) Centro cittadino 650

**7 maggio****Fiera di Maggio**

Strambino (TO) Centro cittadino - vie limitrofe 54

**9 maggio****Mercatino Prodotti Naturali ed Ecocompatibili**

Torre Pellice (TO) Centro cittadino 20

**9 maggio****Fiera di Maggio**Trino (VC) Corso Cavour - Corso Italia - Piazza Mazzini  
Piazza Martiri della Liberta` 104**9 - 10 maggio****Mercatino dell'Antiquariato e dell'Usato**

Casale Monferrato (AL) Mercato Pavia c/o Piazza Castello 321

**9 - 11 maggio****Fiera di Santa Croce**

Tortona (AL) Centro cittadino 200

**10 maggio****Fiera delle Rose**

Borgaro Torinese (TO) Centro cittadino 125

**10 maggio****Fiera Fiori e Vini**

Carignano (TO) Via Salotto 19

**10 maggio****Camminata Enogastronica - 15<sup>a</sup> Ed.**

Castelnuovo Belbo (AT) Regione Borghi 5

**10 maggio****Fiera di Maggio**

Cuorgne` (TO) Piazza Martiri della Liberta` 42

**10 maggio****Fiera dell'Asparago e della Tinca**

Poirino (TO) Piazza Italia 68

**10 maggio****Fiera di Maggio**

San Giorgio Canavese (TO) Centro cittadino 72

**10 maggio****Festa della Primavera**

Serravalle Scrivia (AL) Piazza Paolo Bosio 30

**11 maggio****Fiera di San Pancrazio**

Pianezza (TO) Viale San Pancrazio - Via Musinè 146

**11 maggio****Fiera delle merci e del bestiame**

Piedimulera (VB) Centro cittadino

**11 maggio****Antica Fiera di San Gottardo**

Torre Mondovì (CN) Piazza Mellino - Via Umberto I 20

**12 maggio****Fiera di Maggio**

Galliate (NO) Piazza Vittorio Veneto e Piazza Martiri della Libertà 73

**13 maggio****Fiera Primaveraile**

Perrero (TO) Perrero Capoluogo - Borgo Colonnello Pettinati 11

**16 - 17 maggio****Festa di Borgo Rovereto - 26<sup>a</sup> Ed.**

Alessandria (AL) Centro cittadino 100

**17 maggio****Fiera Primaveraile**

Aglie (TO) Portici - centro cittadino - vie limitrofe 100

**17 maggio****Fiera di Primavera - Festa della Pouia e Sagra dei Prodotti Locali**Bobbio Pellice (TO) Piazza Caduti per la Libertà  
Via Fonte della Salute - Via Pellice - Via Molino 51**17 maggio****Cirie` in Fiore, Colori, Profumi e Sapori**

Cirie` (TO) Via Vittorio Emanuele II 50

**17 maggio****Mercatino dell'antiquariato e del Collezionismo**

Fossano (CN) Via Roma - Via Cavour - Piazza Castello 80

**17 maggio****Mercatino dei Produttori Agricoli**

Nizza Monferrato (AT) Piazza Garibaldi - Via Carlo Alberto 30

**17 maggio****Mercatino delle Opere della Creatività**

Nizza Monferrato (AT) Via Carlo Alberto 20

**17 maggio****Mercatino dell'Antiquariato**

Nizza Monferrato (AT) Piazza Garibaldi 350

**17 maggio****Mercato dell'Usato**

Rivoli (TO) Centro cittadino 38

**17 maggio****Sagra dell'Asparago - Mese di Maggio**

Santena (TO) Piazza Martiri della Libertà e vie limitrofe 60

**17 maggio****Fiera DI`Arlev**

Settimo Torinese (TO) Centro cittadino - aree limitrofe 160

**17 maggio****Fiera di Maggio**Stazzano (AL) Piazza Risorgimento  
Via Regina Elena, Via Fossati - Piazza Gardella 90**17 maggio****Mercatino dell'Antiquariato Minore Belle Epoque**

Venaria Reale (TO) Viale Buridani 50

**18 maggio****Fiera di Maggio**

Ormea (CN) Centro cittadino 50

**18 maggio****Fiera Primaverale**

Santena (TO) Piazza Martiri della Libertà e vie limitrofe 150

**21 maggio****Fera d'le Capline**

Pinasca (TO) Piazza I.M.I. - Via Caduti per la Libertà 59

**23 - 24 maggio****Fiera di San Bovo /Arti e Mestieri**

Basaluzzo (AL) Ex Sferisterio comunale - Via Nuova 15

**23 - 24 maggio****Fiera di Santa Croce**

Ovada (AL) Centro cittadino 120

**24 maggio****Mostra Mercato Oggetti Antichi e Usati**

Asti (AT) Piazza Alfieri - Piazza Libertà 150

**24 maggio****Fiera dell'Ascensione**

Cortemilia (CN) Centro cittadino Borgo San Michele 40

**24 maggio****Mercato delle Pulci**

Giaveno (TO) Piazze del centro cittadino

**24 maggio****Fiera del Mese - Mercatino dell'Antiquariato minore e delle Cose usate**

Mondovì (CN) Piazzale Ellero 100

**25 maggio****Fiera di San Eligio**

Robilante (CN) Centro cittadino 26

**30 - 31 maggio****Barbera Unplugged**Agliano Terme (AT) Piazza San Giacomo - Via Mazzini  
Via Principe Amedeo 16**30 - 31 maggio****Rosso di Maggio**

Gattinara (VC) Centro cittadino 70

**30 - 31 maggio****Primafesta**San Salvatore Monferrato (AL) Piazza Carmagnola  
Parco Torre Storica - centro cittadino 35**31 maggio****Bon Ben Bon e Bel - Mercato delle Eccellenze Agroalimentari del Piemonte**

Canale (CN) Centro cittadino 30

**31 maggio****Sagra delle Frittelle**Mombaldone (AT) Campo sportivo A. Anselmino  
Regione Osterio 6**31 maggio****Fiera di Maggio**

Trana (TO) Centro cittadino 60

**2 giugno****Sagra dell'Ofela**

Nole (TO) Centro cittadino 90

**2 giugno****Fiera di Primavera**

Pralormo (TO) Via Torino

**5 - 7 giugno****Fano Ci Cova Mercato Agricolo - 3<sup>^</sup> Ed.**

Fiano (TO) Centro cittadino

**6 giugno****Mercatino dell'Antiquariato Minore**

Novara (NO) Centro cittadino 16

**6 - 7 giugno****Festa delle Ciliegie e dei Prodotti Agricoli**

Pecetto Torinese (TO) Via Umberto - Piazza Roma 60

**6 - 7 giugno****Manifestazione Vivere in Campagna - 27<sup>a</sup> Ed.**

Terruggia (AL) Parco villa Poggio 80

**7 giugno****L'Officina delle Memorie - Mercatino dell'Antiquariato**

Alessandria (AL) Centro cittadino 90

**7 giugno****Fiera Mercato Esercenti Commercio su Area Pubblica**

Borgone Susa (TO) Via Moncenisio 32

**7 giugno****Mercato dell'Antiquariato e del Collezionismo - 112<sup>a</sup> Ed.**

Cherasco (CN) Centro cittadino 250

**7 giugno****Fiera di Primavera - 14<sup>a</sup> Ed.**

Germagnano (TO) Centro cittadino 80

**7 giugno****Mercato dell'Antiquariato**

Moncalieri (TO) Centro cittadino 128

**7 giugno****Fiera di Primavera**

San Gillio (TO) Centro cittadino 40

**7 giugno****Fiera di Primavera**

Susa (TO) Piazza della Repubblica 94

**7 giugno****Antiquariato Minore di Piazza Vittorio Veneto**

Torino (TO) Portici di Piazza Vittorio Veneto 77

**12 - 14 giugno****Sagra del Raviolo Casalingo al Plin**

Merana (AL) Regione Valanca 10

**12 - 14 giugno****Artebirra 2020 - 18<sup>a</sup> Ed.**

Pasturana (AL) Centro Sportivo Comunale

**13 giugno****Sagra del risotto al capriolo**

Bistagno (AL) Piazza Monteverde 38

**13 giugno****Mercatino Prodotti Naturali ed Ecocompatibili**

Torre Pellice (TO) Centro cittadino 20

**13 - 14 giugno****Mercatino dell'Antiquariato e dell'Usato**

Casale Monferrato (AL) Mercato Pavia c/o Piazza Castello 321

**13 - 14 giugno****Monferrato in Tavola**

Nizza Monferrato (AT) Piazza Garibaldi 14

**13 - 14 giugno****Corsa delle Botti**

Nizza Monferrato (AT) Centro cittadino

**14 giugno****Le Nobili Spezie**

Monale (AT) Giardino del Castello Scarampi 22

**14 giugno****Sagra della Fragola - Area Commerciale - 63<sup>a</sup> Ed.**

Peveragno (CN) Centro cittadino 80

**14 giugno****Sagra delle Ajucche**

Quincinetto (TO) Via XXV Aprile - Piazza Armonia e Concordia 12

**14 giugno****Fiera delle Erbe - 18<sup>a</sup> Ed.**

Roccaforte Mondovì (CN)                      Via IV Novembre  
Piazza Monsignor Eula    60

**14 giugno****Fiera di San Bernardo**

Scopello (VC)                      Piazza Municipio - Via e Piazza Fonderia    50

**16 giugno****Fiera di Giugno**

Ormea (CN)                                      Centro cittadino    50

**19 - 21 giugno****Sagra del Raviolo Casalingo al Plin**

Merana (AL)                                      Regione Valanca    10

**21 giugno****Mercatino dei Produttori Agricoli**

Nizza Monferrato (AT)                      Piazza Garibaldi - Via Carlo Alberto    30

**21 giugno****Mercatino delle Opere della Creatività**

Nizza Monferrato (AT)                      Via Carlo Alberto    20

**21 giugno****Mercatino dell'Antiquariato**

Nizza Monferrato (AT)                      Piazza Garibaldi    350

**21 giugno****Sapori dell'Aleve**

Pontechianale (CN)                              Centro cittadino    35

**21 giugno****Mercato dell'Usato**

Rivoli (TO)                                      Centro cittadino    38

**21 giugno****Mercatino dell'Antiquariato Minore Belle Epoque**

Venaria Reale (TO)                              Viale Buridani    50

**26 - 28 giugno****Sagra delle Lasagne con Stubiari - 15<sup>a</sup> Ed.**

Capriata d'Orba (AL)                      Centro Sportivo Polivalente - Via Cara    5

**28 giugno****Mostra Mercato Oggetti Antichi e Usati**

Asti (AT)    Piazza Alfieri - Piazza Libertà    150

**28 giugno****Mercato delle Pulci**

Giaveno (TO)                                      Piazze del centro cittadino

**28 giugno****Fiera del Mese - Mercatino dell'Antiquariato minore e delle Cose usate**

Mondovì (CN)                                      Piazzale Ellero    100

**4 luglio****Mercatino dell'Antiquariato Minore**

Novara (NO)                                      Centro cittadino    16

**4 luglio****Mercatino Prodotti Naturali ed Ecocompatibili**

Torre Pellice (TO)                              Centro cittadino    20

**5 luglio****L'Officina delle Memorie - Mercatino dell'Antiquariato**

Alessandria (AL)                                      Centro cittadino    90

**5 luglio****Mercato dell'Antiquariato**

Moncalieri (TO)                                      Centro cittadino    128

**5 luglio****Antiquariato Minore di Piazza Vittorio Veneto**

Torino (TO)                                      Portici di Piazza Vittorio Veneto    77

**6 - 7 luglio****Mercato di San Luigi**

Busca (CN)                                      Piazza Savoia - Via Umberto I°  
Piazza Regina Margherita    65

**11 luglio****Mercatino Prodotti Naturali ed Ecocompatibili**

Torre Pellice (TO) Centro cittadino 20

**11 - 12 luglio****Mercatino dell' Antiquariato e dell' Usato**

Casale Monferrato (AL) Mercato Pavia c/o Piazza Castello 321

**13 luglio****Fiera di Luglio**

Recetto (NO) Via Cavour - Via Marconi - Via VerCELLIO 30

**18 luglio****Mercatino Prodotti Naturali ed Ecocompatibili**

Torre Pellice (TO) Centro cittadino 20

**19 luglio****Festa Patronale di San Lorenzo**

Collegno (TO) Via Martiri XXX Aprile - Via Tampellini 123

**19 luglio****Mercatino dei Produttori Agricoli**

Nizza Monferrato (AT) Piazza Garibaldi - Via Carlo Alberto 30

**19 luglio****Mercatino delle Opere della Creatività**

Nizza Monferrato (AT) Via Carlo Alberto 20

**19 luglio****Mercatino dell' Antiquariato**

Nizza Monferrato (AT) Piazza Garibaldi 350

**19 luglio****Fiera della Scapolera**

Oulx (TO) Piazza Garambois 80

**19 luglio****Mercato dell' Usato**

Rivoli (TO) Centro cittadino 38

**19 luglio****Mercatino dell' Antiquariato Minore Belle Epoque**

Venaria Reale (TO) Viale Buridani 50

**24 luglio****Festa Patronale di San Rocco**

Castelnuovo Belbo (AT) Piazza Umberto I° 6

**25 luglio****Mercatino Prodotti Naturali ed Ecocompatibili**

Torre Pellice (TO) Centro cittadino 20

**25 luglio - 2 agosto****Fiera del pesce - 78<sup>a</sup> Ed.**

Canale (CN) Centro cittadino

**26 luglio****Mostra Mercato Oggetti Antichi e Usati**

Asti (AT) Piazza Alfieri - Piazza Libertà 150

**28 luglio****Fiera d' Estate**

Formazza (VB) Fraz. Valdo 70

**26 luglio****Mercato delle Pulci**

Gavieno (TO) Piazze del centro cittadino

**26 luglio****Fiera del Mese - Mercatino dell' Antiquariato minore e delle Cose usate**

Mondovì (CN) Piazzale Ellero 100

**26 - 27 luglio****Festa Patronale di Sant' Anna 2020**Sale (AL) Via Roma - Via Marconi  
Giardino Donatori di Sangue 35**27 luglio****Fiera di San Giovanni**

Barge (CN) Piazza Garibaldi 50

**27 luglio****Fiera di San Giacomo**

Rivarolo Canavese (TO) Piazza Massoglia - Via Ivrea  
Corso Rocco Meaglia 150

**28 luglio****Festa di San Giacomo**

Cassine (AL) Piazza Italia - Via Alessandria - Via Migliara 50

**1 agosto****Mercatino Prodotti Naturali ed Ecocompatibili**

Torre Pellice (TO) Centro cittadino 20

**1 - 2 agosto****Sagra del Murazzano Dop**

Murazzano (CN) Centro cittadino

**1 - 2 agosto****Fiera di Agosto**

Novara (NO) Centro cittadino 300

**2 agosto****L'Officina delle Memorie - Mercatino dell'Antiquariato**

Alessandria (AL) Centro cittadino 90

**2 agosto****Mercato dell'Antiquariato**

Moncalieri (TO) Centro cittadino 128

**3 agosto****Mercato della Madonna**

Busca (CN) Piazza Savoia - Via Umberto I°  
Piazza Regina Margherita 65

**3 - 5 agosto****Fiera di Agosto**

Novi Ligure (AL) Centro cittadino 135

**4 agosto****Fiera Annuale di San Giuliano**

Barbania (TO) Piazza Umberto I° 24

**4 agosto****Fiera della Festa Patronale di San Lorenzo**

Lequio Berria (CN) Centro cittadino 14

**7 agosto****Fiera dello Zucchini De.Co.**

Rivalta Bormida (AL) Centro cittadino 30

**8 agosto****Mercatino Prodotti Naturali ed Ecocompatibili**

Torre Pellice (TO) Centro cittadino 20

**9 agosto****Sagra del Toumin dal Mel - 47<sup>a</sup> Ed.**

Melle (CN) Centro cittadino 106

**9 agosto****Fiera del Berge`**

Roure (TO) Campo sportivo Frazione Villaretto 33

**10 agosto****Festa Patronale di San Lorenzo Martire**

Giaveno (TO) Centro cittadino 87

**10 agosto****Fiera di San Lorenzo**

Pontechianale (CN) Frazione Chianale 60

**11 agosto****Fiera Estiva - Anno 2020**

Borgomasino (TO) Piazza M. Pompei 15

**11 agosto****Fiera di Agosto**

Galliate (NO) Piazza Vittorio Veneto e  
Piazza Martiri della Liberta` 73

**11 - 12 agosto****La Fera**

Montechiaro d'Acqui (AL) Frazione Piana - Area Polivalente 25

**12 agosto****Mercato - Fiera San Rocco 2020**

Santo Stefano Belbo (CN) Centro cittadino 128

**13 agosto****Antica Fiera di San Rocco**

Ghemme (NO) Piazza Castello 50

**15 agosto****Mercatino di Ferragosto**Ceva (CN) Centro cittadino - Via Marengo - Via Doria  
Piazza Cappuccini 220**15 agosto****Mercatino Prodotti Naturali ed Ecocompatibili**

Torre Pellice (TO) Centro cittadino 20

**16 agosto****Mercatino dei Produttori Agricoli**

Nizza Monferrato (AT) Piazza Garibaldi - Via Carlo Alberto 30

**16 agosto****Mercatino delle Opere della Creatività**

Nizza Monferrato (AT) Via Carlo Alberto 20

**16 agosto****Mercatino dell'Antiquariato**

Nizza Monferrato (AT) Piazza Garibaldi 350

**17 agosto****Fiera dell'Angelo Custode**

Garessio (CN) Borgo Ponte 70

**18 agosto****Fiera Albertina Edizione 2020**

Montegrosso d'Asti (AT) Piazza Saracco - Via XX Settembre 36

**22 agosto****Mercatino Prodotti Naturali ed Ecocompatibili**

Torre Pellice (TO) Centro cittadino 20

**22 - 23 agosto****Sagra del Miele e delle Erbe curative**Casteldelfino (CN) Centro Polifunzionale Commerciale - Piazza  
Dao Bernardo - Via Pontechianale - Via Roma - Piazza Valentino 43**23 agosto****Mostra Mercato Oggetti Antichi e Usati**

Asti (AT) Piazza Alfieri - Piazza Libertà 150

**23 agosto****Fiera dell'Aglio, del Tacchino e della Gallina Bionda di Crivelle**

Buttigliera d'Asti (AT) Centro cittadino 36

**23 agosto****Mercato delle Pulci**

Giaveno (TO) Piazze del centro cittadino

**23 agosto****Fiera del Mese - Mercatino dell'Antiquariato minore e delle Cose usate**

Mondovì (CN) Piazzale Ellero 100

**23 agosto****Mercatino delle Pulci e dei Pulcini**

Perosa Argentina (TO) Centro cittadino 200

**24 agosto****Fiera di San Bartolomeo**

Arquata Scrivia (AL) Centro cittadino 100

**24 agosto****Fiera di San Bartolomeo**

Portacomaro (AT) Piazza Roggero - Piazza Tamburello 29

**25 agosto****Fiera di Agosto**Casale Monferrato (AL) Piazzale Divisione  
Meccanizzata Mantova 54**28 - 29 agosto****Fiera della Madonna della Guardia**

Tortona (AL) Corso Don Orione 51

**28 - 30 agosto****Festa del Turista e del Villeggiante - 51<sup>^</sup> Ed.**

Montechiaro d'Acqui (AL) Area Turistica Polivalente  
Montechiaro Alto 15

**29 agosto****Mercatino Prodotti Naturali ed Ecocompatibili**

Torre Pellice (TO) Centro cittadino 20

**30 agosto****Fiera Ciusa Duvarta**

Chiusa di Pesio (CN) Centro cittadino 97

**30 agosto****Sagra Mercato dell'aglio**

Molino dei Torti (AL) Piazza Caduti per la Patria 11

**31 agosto****Fiera Patronale - Area commerciale Mostra Mercato Macchine Agricole**

Pinerolo (TO) Centro cittadino 437

**31 agosto****Fiera di San Bartolomeo**

Trino (VC) Corso Cavour - Corso Italia - Piazza Mazzini  
Piazza Martiri della Libertà 104

**4 - 6 settembre****Luva**

Gattinara (VC) Centro cittadino 150

**4 - 6 settembre****Settembre Pasturanese - 47<sup>^</sup> Ed.**

Pasturana (AL) Centro Sportivo Comunale

**5 settembre****Mercatino dell'Antiquariato Minore**

Novara (NO) Centro cittadino 16

**5 - 6 settembre****Al Di' D'la Festa E DI' Ua**

Terruggia (AL) Piazza Vittorio Emanuele III<sup>o</sup> 10

**6 settembre****L'Officina delle Memorie - Mercatino dell'Antiquariato**

Alessandria (AL) Centro cittadino 90

**6 settembre****Mercato dell'Antiquariato e del Collezionismo - 113<sup>^</sup> Ed.**

Cherasco (CN) Centro cittadino 400

**6 settembre****Funghi in Piazza**

Cirie' (TO) Via Vittorio Emanuele II 50

**6 settembre****Gozzano Dolce e Salato**

Gozzano (NO) Via Dante - Piazza Matteotti - Piazza Ardicini  
Via Godi 7

**6 settembre****Mercato dell'Antiquariato**

Moncalieri (TO) Centro cittadino 128

**6 settembre****Fiera del Santo Patrono**

San Gillio (TO) Centro cittadino 40

**6 settembre****Fiera Della Contenta**

Settimo Torinese (TO) Centro cittadino - aree limitrofe 90

**6 settembre****Antiquariato Minore di Piazza Vittorio Veneto**

Torino (TO) Portici di Piazza Vittorio Veneto 77

**6 settembre****La Fiera di Fine Estate**

Veza d'Alba (CN) Via Salerio - Piazzale Ferrero  
Area Impianti Sportivi 40

**6 - 7 settembre****Festa di San Chiaffredo**

Saluzzo (CN) Piazza XX Settembre - Piazza Cavour 80

**7 settembre****Fiera di San Grato**

Rivarolo Canavese (TO) Fraz. Argentera - Via Scognamiglio 2

**7 settembre****Fiera di San Chiaffredo**

Saluzzo (CN) Centro cittadino - Foro Boario 286

**8 settembre****Fiera di Settembre**

Cerano (NO) Centro cittadino 110

**8 settembre****Fiera di Settembre**

Gassino Torinese (TO) Corso Italia 130

**12 settembre****Mercatino Prodotti Naturali ed Ecocompatibili**

Torre Pellice (TO) Centro cittadino 20

**12 - 13 settembre****Mercatino dell'Antiquariato e dell'usato**

Casale Monferrato (AL) Mercato Pavia c/o Piazza Castello 321

**13 settembre****Camminata Notturna Enogastronomica "Tra I Filari" Regione Gallinara - 5<sup>a</sup> Ed.**

Castelnuovo Belbo (AT) Regione Gallinara 5

**13 settembre****Sagra del Pom Matan**

San Sebastiano da Po (TO) Via Belinguer 80

**14 settembre****Fiera di Settembre**

Monta` (CN) Piazza Vittorio Veneto 60

**14 settembre****Fiera Madonna della Stella**

Pianezza (TO) Centro cittadino 178

**16 settembre****Fiera di Settembre**

Ormea (CN) Centro cittadino 50

**18 - 20 settembre****ArtinFiera - Area Commerciale**

San Sebastiano Curone (AL) Centro cittadino 200

**18 - 20 settembre****Festa della Contrada di Sopra**

Serravalle Scrivia (AL) Via Tripoli, Piazza Bianchi 20

**19 - 20 settembre****Gagliaudo tra i Mercanti - 22<sup>a</sup> Ed.**

Alessandria (AL) Centro cittadino 125

**19 - 20 settembre****Nocciole, Sapori e Dintorni**

Settime (AT) Piazza comunale - zone limitrofe 25

**20 settembre****Mercatino dell'Artigianato/Opere dell'Ingegno**

Ceva (CN) Corso Garibaldi 28

**20 settembre****Fiera Commerciale `Collegno in Bancarella`**

Collegno (TO) Viale XXIV Maggio - vie e piazze limitrofe 163

**20 settembre****Mercatino dell'antiquariato e del Collezionismo**

Fossano (CN) Via Roma - Via Cavour - Piazza Castello 80

**20 settembre****Mercatino dei Produttori Agricoli**

Nizza Monferrato (AT) Piazza Garibaldi - Via Carlo Alberto 30

**20 settembre****Mercatino delle Opere della Creativita`**

Nizza Monferrato (AT) Via Carlo Alberto 20

**20 settembre****Mercatino dell'Antiquariato**

Nizza Monferrato (AT) Piazza Garibaldi 350

**20 settembre****Fiera del Plaisentif**

Perosa Argentina (TO) Centro cittadino 68

**20 settembre****Ritorno dall'Alpe**

Pontechianale (CN) Centro cittadino 50

**20 settembre****Sagra del Cipollino, del Peperoncino De.Co e delle Spezie. - 21<sup>^</sup> Ed.**Quincinetto (TO) Via XXV Aprile  
Piazza Armonia e Concordia 12**20 settembre****Mercato dell'Usato**

Rivoli (TO) Centro cittadino 38

**20 settembre****C'erano una volta e... ci sono ancora - Festa dell'Agricoltura 2020**

Sale (AL) Via Roma - Via Marconi 16

**20 settembre****Sagra dij Fojot - 17<sup>^</sup> Ed.**

San Secondo di Pinerolo (TO) Centro cittadino 21

**20 settembre****Mercatino dell'Antiquariato Minore Belle Epoque**

Venaria Reale (TO) Viale Buridani 50

**21 settembre****Fiera di San Maurizio**Roccaforte Mondovì (CN) Via IV Novembre  
Piazza Monsignor Eula 30**22 settembre****Fiera dei Corpi Santi**

San Mauro Torinese (TO) Centro cittadino - Via Roma 197

**26 - 27 settembre****Festa dell'Uva e del Vino - Andar per cantine**

Carema (TO) Centro cittadino

**26 - 27 settembre****Librerie Antiquarie**Quincinetto (TO) Auditorium Sante Conrero  
Via XXV Aprile 2**27 settembre****Mostra Mercato Oggetti Antichi e Usati**

Asti (AT) Piazza Alfieri - Piazza Liberta' 150

**27 settembre****Fiera dei SS. Cosma e Damiano**

Borgaro Torinese (TO) Centro cittadino 125

**27 settembre****Gran Mercato d'Autunno**Bricherasio (TO) Via Roma - Via Vittorio Emanuele II  
Via Olmetti 70**27 settembre****Gran Merca' delle Pulci**

Canale (CN) Centro cittadino 80

**27 settembre****Sagra dell'Uva Quagliano - 83<sup>^</sup> Ed.**

Costigliole Saluzzo (CN) Centro cittadino 50

**27 settembre****Mercato delle Pulci**

Giaveno (TO) Piazze del centro cittadino

**27 settembre****Fiera del Mese - Mercatino dell'Antiquariato minore e delle Cose usate**

Mondovì (CN) Piazzale Ellero 100

**27 settembre****Fiera di San Michele**Rivarolo Canavese (TO) Corso Indipendenza - Corso Torino  
Piazza Chioratti 28

**27 settembre****Fiera di San Michele**

Scopello (VC) Piazza Municipio - Via e Piazza Fonderia 50

**27 settembre****Fiera d'Autunno**

Susa (TO) Piazza della Repubblica 94

**27 settembre****Cantara` e Catanaj**

Tortona (AL) Via Emilia - centro cittadino 100

**29 settembre****Fiera dei Pescatori**

Villafranca Piemonte (TO) Centro cittadino 88

**2 - 4 ottobre****Sagra del Fungo 2020 - 18<sup>a</sup> Ed.**

Cossano Canavese (TO) Centro cittadino 50

**3 ottobre****Mercatino dell'Antiquariato Minore**

Novara (NO) Centro cittadino 16

**4 ottobre****L'Officina delle Memorie - Mercatino dell'Antiquariato**

Alessandria (AL) Centro cittadino 90

**4 ottobre****Mercato dell'Antiquariato e del Collezionismo - 114<sup>a</sup> Ed.**

Cherasco (CN) Centro cittadino 250

**4 ottobre****Fiera - Mercato d'Autunno**

Giaveno (TO) Centro cittadino 195

**4 ottobre****Fiera Autunnale**

Leini` (TO) Centro cittadino 102

**4 ottobre****Sagra della Castagna e dei Prodotti d'Autunno**

Mathi (TO) Centro cittadino 120

**4 ottobre****Mercato dell'Antiquariato**

Moncalieri (TO) Centro cittadino 128

**4 ottobre****Antiquariato Minore di Piazza Vittorio Veneto**

Torino (TO) Portici di Piazza Vittorio Veneto 77

**4 ottobre****La Fiero**Valdieri (CN) Piazze San Martino - Resistenza  
Vittorio Emanuele - Regina Elena 30**5 ottobre****Fiera della Madonna del Rosario**

Bagnasco (CN) Piazza Corte Felix 30

**9 - 11 ottobre****Sagra del Cardo, della Bagna Cauda e della Cipolla**

Andezeno (TO) Piazza Italia 90

**10 ottobre****Mercatino Prodotti Naturali ed Ecocompatibili**

Torre Pellice (TO) Centro cittadino 20

**10 - 11 ottobre****Mercatino dell'Antiquariato e dell'usato**

Casale Monferrato (AL) Mercato Pavia c/o Piazza Castello 321

**11 ottobre****Fiera d'Autunno**

Asti (AT) Piazza Alfieri - vie limitrofe 450

**11 ottobre****Sagra del Ciapinabo`**

Carignano (TO) Via Salotto 19

**11 ottobre****Festa della Bagna Caoda - 23<sup>a</sup> Ed.**

Faule (CN) Vecchia Distilleria - Via Casana 60

**11 ottobre****Sagra Colori e Sapori d'Autunno**

Nole (TO) Centro cittadino 90

**11 ottobre****Gran Castagnata e Fiera Mercato Annuale**

Roccabruna (CN) Strada dei Catari - Piazza Giordetti 30

**11 ottobre****Fiera-Mercato Castagnata**

Roccamione (CN) Via Don G.B. Chesta - Via XXV Aprile 100

**12 ottobre****Fiera delle merci e del bestiame**

Piedimulera (VB) Centro cittadino

**13 ottobre****Fiera Autunnale - Anno 2020**

Borgomasino (TO) Piazza M. Pompei 15

**13 ottobre****Fiera di Ottobre**Galliate (NO) Piazza Vittorio Veneto e  
Piazza Martiri della Libertà 73**14 ottobre****Fiera Autunnale**Perrero (TO) Perrero Capuologo  
Borgo Colonnello Pettinati 11**18 ottobre****Fiera Agricola Autunnale Barbaniese**

Barbania (TO) Centro cittadino 72

**18 ottobre****Sagra "Pulenta e Cunej" - 21<sup>a</sup> Ed.**

Castelnuovo Belbo (AT) Piazza Umberto I° 30

**18 ottobre****Mercatino dell'antiquariato e del Collezionismo**

Fossano (CN) Via Roma - Via Cavour - Piazza Castello 80

**18 ottobre****Sagra del Cavolo Liscio - 18<sup>a</sup> Ed.**

Moriondo Torinese (TO) Centro cittadino 25

**18 ottobre****Mercatino dei Produttori Agricoli**

Nizza Monferrato (AT) Piazza Garibaldi - Via Carlo Alberto 30

**18 ottobre****Mercatino delle Opere della Creatività**

Nizza Monferrato (AT) Via Carlo Alberto 20

**18 ottobre****Mercatino dell'Antiquariato**

Nizza Monferrato (AT) Piazza Garibaldi 350

**18 ottobre****Fiera di Sant'Orsola**

Poirino (TO) Piazza Italia 42

**18 ottobre****Mercato dell'Usato**

Rivoli (TO) Centro cittadino 38

**18 ottobre****Fiera Autunnale**San Benigno Canavese (TO) Piazza Vittorio Emanuele  
vie limitrofe 80**18 ottobre****Mercatino dell'Antiquariato Minore Belle Epoque**

Venaria Reale (TO) Viale Buridani 50

**18 ottobre****Fiera Festa d'Autunno**

Villar Pellice (TO) Parco Pubblico Flissia 30

**23 ottobre****Fiera di Ottobre**

Ormea (CN) Centro cittadino 50

**24 - 25 ottobre****Sagra del Cardo gobbo, della Barbera e della Friciula**

Incisa Scapaccino (AT) Piazza Ferraro 30

**24 - 25 ottobre****Fiera di San Simone**

Ovada (AL) Centro cittadino 150

**25 ottobre****Mostra Mercato Oggetti Antichi e Usati**

Asti (AT) Piazza Alfieri - Piazza Libertà 150

**25 ottobre****Fiera d'Autunno - Festa della Cala` e Sagra dei Prodotti Locali**Bobbio Pellice (TO) Piazza Caduti per la Libertà  
Via Fonte della Salute - Via Pellice - Via Molino 51**25 ottobre****Festa del Re Marrone**

Chiusa di Pesio (CN) Centro cittadino 35

**25 ottobre****Mercato delle Pulci**

Giaveno (TO) Piazze del centro cittadino

**25 ottobre****Mercato del Pellegrino (Mercato Medievale)**

Gozzano (NO) Piazza San Giuliano

**25 ottobre****Fiera del Mese - Mercatino dell'Antiquariato minore e delle Cose usate**

Mondovì (CN) Piazzale Ellero 100

**25 - 27 ottobre****Fiera Autunnale Locale Zootecnica Agricola**

Castagnole Piemonte (TO) Centro cittadino 150

**26 ottobre****Fiera di Ottobre**

Strambino (TO) Centro cittadino - vie limitrofe 104

**26 ottobre****Fiera di Sant'Orsola**

Valfenera (AT) Centro cittadino 20

**28 ottobre - 1 novembre****Mercatino del Crisantemo**

Castellamonte (TO) Piazza della Repubblica 8

**29 ottobre****Antica Fiera di Ottobre**

Ghemme (NO) Piazza Castello 50

**29 ottobre****Fiera Autunnale**

Vigone (TO) Via Umberto I° 18

**30 ottobre - 1 novembre****Mercato dei Santi**

Saluzzo (CN) Piazza Cavour 6

**31 ottobre****Fiera Autunnale**

Perosa Argentina (TO) Centro cittadino 95

**1 novembre****L'Officina delle Memorie - Mercatino dell'Antiquariato**

Alessandria (AL) Centro cittadino 90

**1 novembre****Mercato dell'Antiquariato**

Moncalieri (TO) Centro cittadino 128

**1 novembre****Fiera Patronale di San Carlo - Giornata del Tartufo e del Cardo Gobbo**

Nizza Monferrato (AT) Centro cittadino 300

**1 novembre****Fiera di Ognissanti**

Scopello (VC) Piazza Municipio - Via e Piazza Fonderia 50

**1 novembre****Antiquariato Minore di Piazza Vittorio Veneto**

Torino (TO) Portici di Piazza Vittorio Veneto 77

**1 - 2 novembre****Fiera dei Santi 2020**

San Damiano d'Asti (AT) Centro cittadino 300

**2 novembre****Fiera dei Santi 2020**

Dogliani (CN) Centro di Dogliani Borgo 215

**2 novembre****Fiera dei Santi**

Robilante (CN) Centro cittadino 26

**4 novembre****Fiera di San Carlo**

Arquata Scrivia (AL) Centro cittadino 120

**7 novembre****Fiera Agricola**

Avigliana (TO) Fraz. Drubiaglio - Via Rivera - Via Drubiaglio 56

**7 novembre****Mercatino dell'Antiquariato Minore**

Novara (NO) Centro cittadino 16

**7 - 8 novembre****Mercatino dell'Antiquariato e dell'Usato**

Casale Monferrato (AL) Mercato Pavia c/o Piazza Castello 321

**8 novembre****Fiera Autunnale o di San Martino**

Alpignano (TO) Via Val della Torre 79

**8 novembre****Fiera Commerciale**

Avigliana (TO) Corso Laghi - Piazza del Popolo 310

**8 novembre****La Mela e Dintorni - 19<sup>a</sup> Ed.**

Caprie (TO) Piazza Martiri della Libertà 130

**8 novembre****Cherasco Natura - Mercato dei Prodotti Alimentari e Biologici e Naturali - Mercato del Cioccolato d'Autore**

Cherasco (CN) Centro cittadino 200

**8 novembre****Fiera di San Martino**

Ciriè (TO) Centro cittadino 200

**8 novembre****Fiera di San Martino**

Front (TO) Piazza IV Novembre - Via Castagneri 33

**8 novembre****Fiera di San Martino**

San Giorgio Canavese (TO) Centro cittadino 125

**8 novembre****Festa di San Martino**Serravalle Scrivia (AL) Piazza della Stazione  
Piazza Paolo Bosio - Via Brodolini - Via Divano 120**8 novembre****Fiera dij Pocho e d'la Cossa**Virle Piemonte (TO) Via Contessa Birago di Vische  
Piazza Vittorio Emanuele III 10**8 novembre****Fiera Autunnale**

Volpiano (TO) Corso Regina Margherita - vie adiacenti 54

**8 novembre****Da Li'...A La'**

Volpiano (TO) Centro cittadino 40

**8 - 9 novembre****Fiera di San Martino - 31<sup>a</sup> Ed.**

Cherasco (CN) Centro cittadino 31

**9 novembre****Fiera d'Autunno - San Martino**

Piossasco (TO) Centro cittadino 150

**10 novembre****Fiera di Novembre**

Casale Monferrato (AL) Piazzale Divisione Meccanizzata Mantova 54

**10 novembre****Luva**

Gattinara (VC) Centro cittadino 410

**10 novembre****Fiera di San Martino**None (TO) Piazza Cavour - Via Beccaria  
Via Stazione - Piazza Rubiano - Via Roma 106**14 novembre****Mercatino Prodotti Naturali ed Ecocompatibili**

Torre Pellice (TO) Centro cittadino 20

**14 - 15 novembre****Fiera di Novembre**

Novara (NO) Centro cittadino 300

**14 - 15 novembre****Fiera Dij Coj**

Settimo Torinese (TO) Centro cittadino - aree limitrofe 256

**15 novembre****Fiera di San Martino**

Cuorgne' (TO) Piazza Martiri della Liberta' 41

**15 novembre****Mercatino dell'antiquariato e del Collezionismo**

Fossano (CN) Via Roma - Via Cavour - Piazza Castello 80

**15 novembre****Fiera Mercato di Santa Caterina**Murello (CN) Via Caduti Murellesi - Via della Chiesa  
Piazza Occello 40**15 novembre****Mercatino dei Produttori Agricoli**

Nizza Monferrato (AT) Piazza Garibaldi - Via Carlo Alberto 30

**15 novembre****Mercatino delle Opere della Creativita'**

Nizza Monferrato (AT) Via Carlo Alberto 20

**15 novembre****Mercatino dell'Antiquariato**

Nizza Monferrato (AT) Piazza Garibaldi 350

**15 novembre****Fiera d'Autunno**

Piobesi (TO) Centro cittadino 90

**15 novembre****Mercato dell'Usato**

Rivoli (TO) Centro cittadino 38

**15 novembre****Fiera Nazionale del Tartufo bianco e nero 2020 - Area Commerciale**

San Sebastiano Curone (AL) Centro cittadino 237

**15 novembre****Mercatino dell'Antiquariato Minore Belle Epoque**

Venaria Reale (TO) Viale Buridani 50

**15 novembre****Fiera Autunnale - Mostra Zootecnica**Volvera (TO) Piazza Sandro Pertinini  
Via San Giovanni Bosco - Via Bainotti 70**16 novembre****Fiera DI' Aj e d'le Traponte**

Pinasca (TO) Piazza I.M.I. - Via Caduti per la Liberta' 71

**20 - 22 novembre****Fiera di Santa Caterina**

Novi Ligure (AL) Via Girardengo - vie limitrofe 270

**21 novembre****Fiera di Santa Cecilia**

Montanaro (TO) Centro cittadino 65

**22 novembre****Mostra Mercato Oggetti Antichi e Usati**

Asti (AT) Piazza Alfieri - Piazza Liberta` 150

**22 novembre****Fiera di Santa Caterina**

Fogizzo (TO) Piazza Torino

**22 novembre****Mercato delle Pulci**

Giaveno (TO) Piazze del centro cittadino

**22 novembre****Fiera del Mese - Mercatino dell'Antiquariato minore e delle Cose usate**

Mondovi` (CN) Piazzale Ellero 100

**22 novembre****Fiera Napoleonica**

Narzole (CN) V.le Rimembranza - vie e piazze limitrofe 82

**22 novembre****Fiera Nazionale del Tartufo bianco e nero 2020 - Area Commerciale**

San Sebastiano Curone (AL) Centro cittadino 237

**22 novembre****Sagra della Zucca - Mese di Novembre**

Santena (TO) Piazza Martiri della Liberta` e vie limitrofe 60

**24 novembre****Fiera Mercato del Tartufo Bianco di Vezza d'Alba e dei Vini del Roero**

Vezza d'Alba (CN) Piazza San Bernardo - centro cittadino 45

**22 novembre****Fiera Mercato del Tartufo Bianco di Vezza d'Alba e dei Vini del Roero**

Vezza d'Alba (CN) Piazza San Bernardo - centro cittadino 45

**23 novembre****Fiera di Santa Caterina**

Rivoli (TO) Centro cittadino 749

**23 novembre****Fiera Autunnale**

Santena (TO) Piazza Martiri della Liberta` e vie limitrofe 150

**25 novembre****Fiera di Santa Caterina**

Cortemilia (CN) Centro cittadino Borgo San Pantaleo 53

**28 novembre****Fiera di Sant'Andrea**

Saluzzo (CN) Piazza Garibaldi - Piazza Cavour - Foro Boario 73

**28 - 29 novembre****Fiera di Sant'Andrea**

Ovada (AL) Centro cittadino 230

**29 novembre****Cantara` e Catanaj**

Tortona (AL) Via Emilia - centro cittadino 100

**30 novembre****Fiera di Sant'Andrea**

Castelnuovo Don Bosco (AT) Centro cittadino 200

**5 dicembre****Mercatino dell'Antiquariato Minore**

Novara (NO) Centro cittadino 16

**5 dicembre****Fiera di Dicembre**Trino (VC) Corso Cavour - Corso Italia - Piazza Mazzini  
Piazza Martiri della Liberta` 104

**6 dicembre****L'Officina delle Memorie - Mercatino dell'Antiquariato**

Alessandria (AL) Centro cittadino 90

**6 dicembre****Fiera di Dicembre**

Casale Monferrato (AL) Piazza Castello 55

**6 dicembre****Fiera di Sant'Andrea**

Caselle Torinese (TO) Centro cittadino 138

**6 dicembre****Mercato dell'Antiquariato e del Collezionismo - 115<sup>a</sup> Ed.**

Cherasco (CN) Centro cittadino 400

**6 dicembre****Fiera dei Puciu e di San Nicolao**Farigliano (CN) Piazza Vittorio Emanuele  
Piazza San Giovanni 20**6 dicembre****Mercato dell'Antiquariato**

Moncalieri (TO) Centro cittadino 128

**6 dicembre****Fiera dei Cubiot**

Santo Stefano Belbo (CN) Centro cittadino 150

**6 dicembre****Antiquariato Minore di Piazza Vittorio Veneto**

Torino (TO) Portici di Piazza Vittorio Veneto 77

**6 dicembre****Fiera dell'Immacolata Concezione**

Villafranca Piemonte (TO) Centro cittadino 88

**8 dicembre****Quantefeste**San Salvatore Monferrato (AL) Piazza Carmagnola  
centro cittadino 17**8 dicembre****Mercatino Prodotti Naturali ed Ecocompatibili**

Torre Pellice (TO) Centro cittadino 20

**8 dicembre****Fiera di Dicembre**

Torre Pellice (TO) Centro cittadino 75

**12 dicembre****Mercatino Prodotti Naturali ed Ecocompatibili**

Torre Pellice (TO) Centro cittadino 20

**12 - 13 dicembre****Mercatino dell'Antiquariato e dell'Usato**

Casale Monferrato (AL) Mercato Pavia c/o Piazza Castello 321

**13 dicembre****Fiera di Dicembre**

Casale Monferrato (AL) Piazza Castello 55

**13 dicembre****Mercatino di Natale e Mostra Presepi - 3<sup>a</sup> Ed.**Castelnuovo Belbo (AT) Piazza Municipio  
Palazzo comunale 30**13 dicembre****Mercati Prenatalizi**

Ciriè (TO) Viale - Corso Martiri della Libertà 100

**13 dicembre****Mercatino di Natale**

Cuorgne (TO) Piazza Martiri della Libertà 25

**13 dicembre****Mercatino di Natale a Fiano**

Fiano (TO) Piazza Borla 40

**13 dicembre****Mercati straordinari di Natale**

Fossano (CN) Via Roma - Viale Alpi 79

**13 dicembre****Fiera del Prodotto Artistico dell'Ingegno (Mercatino delle Stelle)**

Gozzano (NO) Via Dante - Via Godi 16

**13 dicembre****Mercatino dell'Avvento**

Perosa Argentina (TO) Centro cittadino 50

**13 dicembre****Fiera di Natale**Rivarolo Canavese (TO) Corso Indipendenza  
Corso Torino - Via Ivrea 50**14 dicembre****Fiera Regionale del Cappone di Morozzo - Sagra Mercato del Lunedì**

Morozzo (CN) Piazza Barbero - vie limitrofe 130

**16 dicembre****Fiera Mercato di Santa Lucia**

Ceva (CN) Centro cittadino 300

**16 - 24 dicembre****Mercatino di Natale**

Asti (AT) Centro cittadino 50

**17 dicembre****Fiera di Santa Lucia**

Racconigi (CN) Piazza Carlo Alberto 45

**17 dicembre****Fiera di Natale**

Vigone (TO) Via Umberto I° 16

**19 - 20 dicembre****Mercato ultramensile di Natale**

Torre Pellice (TO) Centro cittadino 60

**20 dicembre****Fiera di Dicembre**

Casale Monferrato (AL) Piazza Castello 55

**20 dicembre****Mercatino di Natale - Opere dell'Ingegno e Prodotti tipici**Ceva (CN) Piazza Vittorio Emanuele II  
Piazza Gandolfi - Piazza Vittorio Veneto - Via Marengo 50**20 dicembre****Mercati Prenatalizi**

Ciriè (TO) Viale - Corso Martiri della Libertà 100

**20 dicembre****Mercatino di Natale**

Cuorgnè (TO) Piazza Martiri della Libertà 25

**20 dicembre****Mercati straordinari di Natale**

Fossano (CN) Via Roma - Viale Alpi 84

**20 dicembre****Mercatino dei Produttori Agricoli**

Nizza Monferrato (AT) Piazza Garibaldi - Via Carlo Alberto 30

**20 dicembre****Mercatino delle Opere della Creatività**

Nizza Monferrato (AT) Via Carlo Alberto 20

**20 dicembre****Mercatino dell'Antiquariato**

Nizza Monferrato (AT) Piazza Garibaldi 350

**20 dicembre****Fiera di Natale**

Rivarolo Canavese (TO) Piazza Massoglia 50

**20 dicembre****Mercato di Natale**

Saluzzo (CN) Piazza Garibaldi 61

**20 dicembre****Mercatino dell'Antiquariato Minore Belle Epoque**

Venaria Reale (TO) Viale Buridani 50

---

**20 dicembre****Fiera di Natale**

Venaria Reale (TO)

Viale Buridani 58

---

**21 dicembre****Fiera del Cappone - 459<sup>^</sup> Ed.**

Moretta (CN)

Centro cittadino 85

---

**27 dicembre****Mostra Mercato Oggetti Antichi e Usati**

Asti (AT)

Piazza Alfieri - Piazza Libertà 150

---

**27 dicembre****Fiera del Mese - Mercatino dell'Antiquariato minore e delle Cose usate**

Mondovì (CN)

Piazzale Ellero 100

---