



AGENZIA INTERREGIONALE
PER IL FIUME PO

A.I.P.O. ALESSANDRIA

PROGETTAZIONE PRELIMINARE, DEFINITIVA
ED ESECUTIVA DEI LAVORI DI REALIZZAZIONE
DI UN ARGINE IN SINISTRA DEL TORRENTE
SCRIVIA IN COMUNE DI SERRAVALLE
SCRIVIA (AL) - LOC. FABBRICONE

AL -E -1768



PROGETTO

<input type="checkbox"/>	PRELIMINARE
<input checked="" type="checkbox"/>	DEFINITIVO
<input type="checkbox"/>	ESECUTIVO



Studio Telò

Studio di Ingegneria
Idraulico Ambientale

Largo 24 Agosto 1942, 33/A - 43100 Parma - Tel. 0521-292795
studiotelo@studiotelo.it - www.studiotelo.it

TITOLO ELABORATO

PIANO PARTICELLARE DI
ESPROPRIO

N° ELABORATO

E

IL RESPONSABILE DI PROGETTO

Ing. Riccardo Telò

CONSULENTI

Indagini Geognostiche: Geom. Franco Mantovi
Rilievi Topografici: Geom. Franco Mantovi
Studi Ambientali: Ing. Angelo Zani

SCALA

IL RESPONSABILE DEL PROCEDIMENTO

Ing. Carlo M. Condorelli

AGGIORNAMENTI:

REV.	DATA	DESCRIZIONE	REDATTO	CONTROLL.	APPROVATO
0	Nov 2011	EMISSIONE	Geom. Mantovi	Ing. Vitali	Ing. Telò



agenzia del
Territorio

Ufficio Provinciale di
ALESSANDRIA

Sportello di ALESSANDRIA
Comune di SERRAVALLE SCRIVIA

Comune: SERRAVALLE SCRIVIA
Sezione:

Foglio: 006
Particella/e: 51
Allegato: 0

Coordinate e quote

Cassini-Soldner
X: -20061.448
Y: 19355.777
Origine:
Attendibilità: 54

Gauss-Boaga
Nord:
Est:
Fuso:

Quota s.l.m
9999
Attendibilità: 4

UTM-WGS84
Nord:
Est:
Fuso:
Q. elliss.:

Riferimenti

Planimetrico: ASSE PAOO IN CLS
Altimetrico: BASE DEL PALO SU MARCIAPIEDE

Fotografia o schizzo prospettico



Estratto di mappa

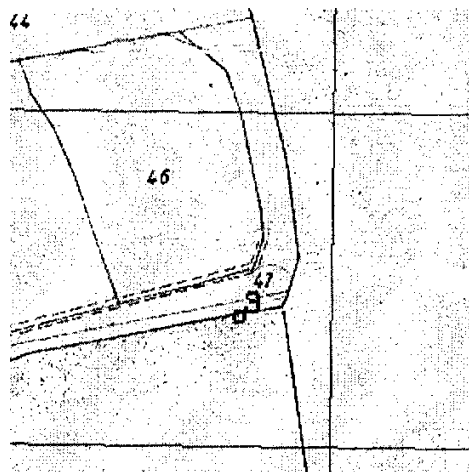

Particolari



Note

Istituito: 10/05/2005
Verificato:
Annullato:

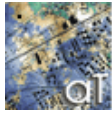

agenzia del
Territorio

Ufficio Provinciale di
ALESSANDRIA

Sportello di ALESSANDRIA
Comune di SERRAVALLE SCRIVIA

Informazioni aggiuntive

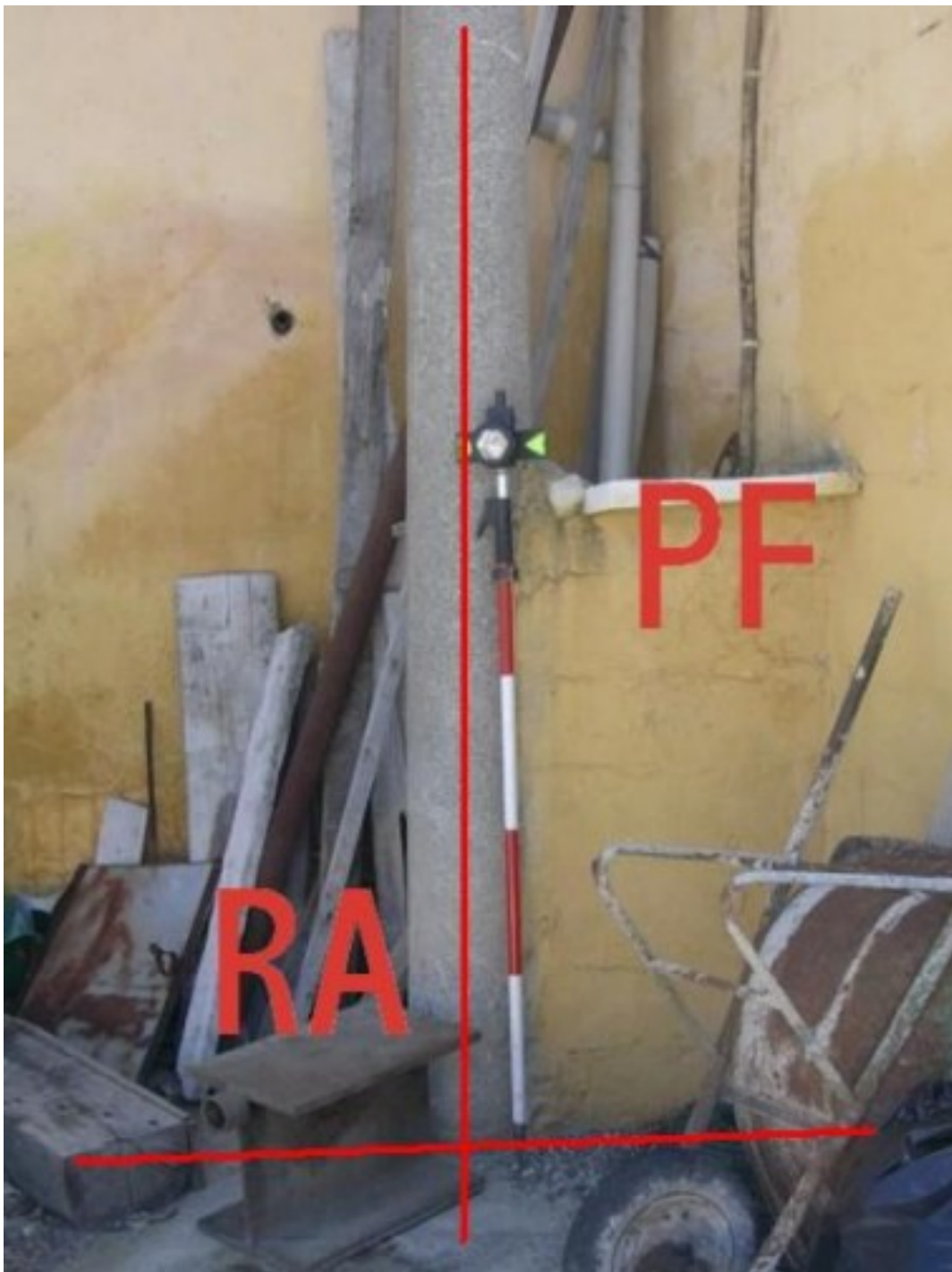

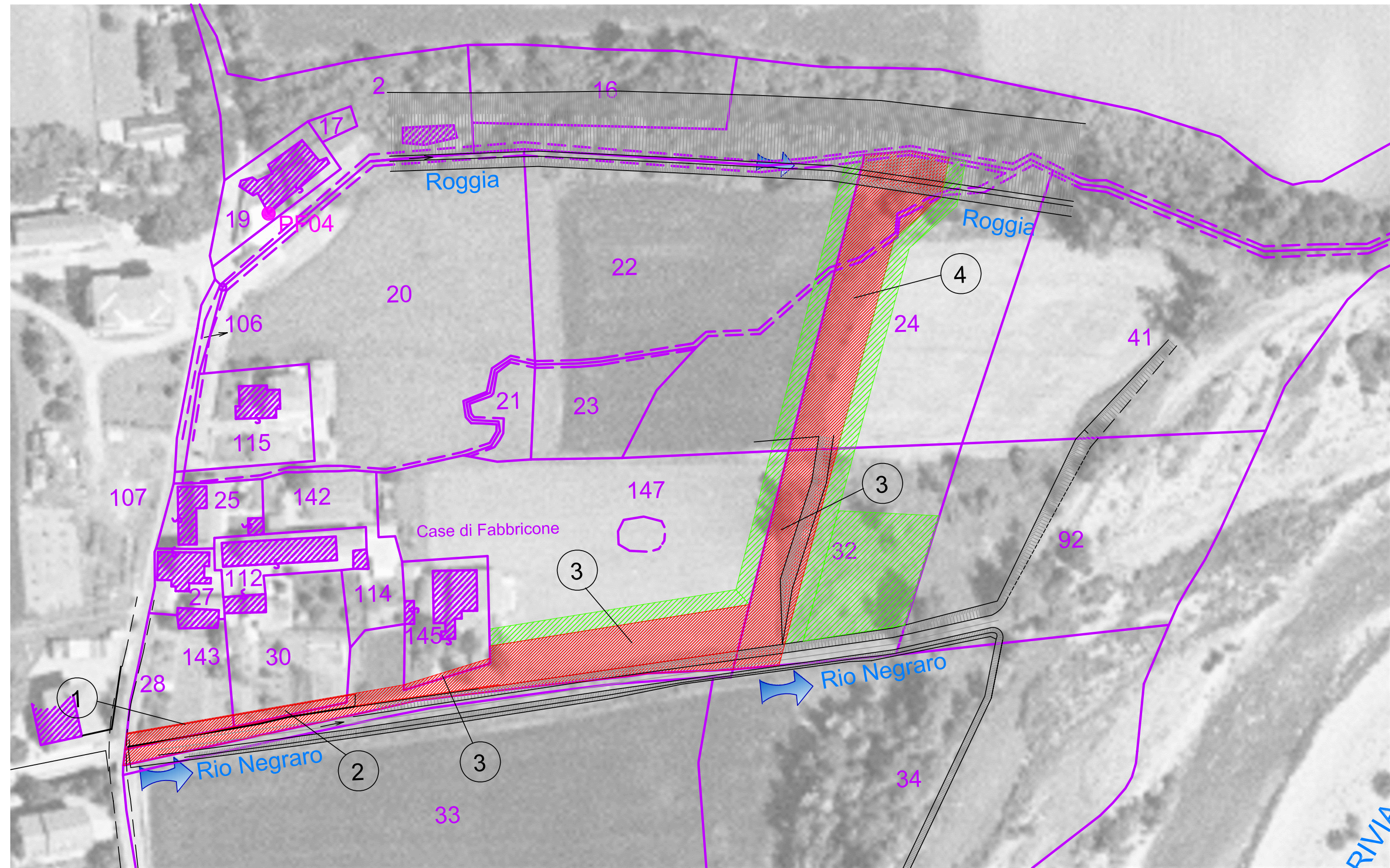

RIVIA



agenzia del Territorio

Ufficio Provinciale di ALESSANDRIA

Sportello di ALESSANDRIA
Comune di SERRAVALLE SCRIVIA

Comune: SERRAVALLE SCRIVIA
Sezione:

Foglio: 006
Particella/e: 19
Allegato: 0

Coordinate e quote

Cassini-Soldner
X: -19461.098
Y: 19217.737
Origine:
Attendibilità: 54

Gauss-Boaga
Nord:
Est:
Fuso:

Quota s.l.m
9999.000
Attendibilità: 04

UTM-WGS84
Nord:
Est:
Fuso:
Q. elliss.:

Riferimenti

Planimetrico: SPIGOLO S-O DEL FABBRICATO
Altimetrico: PIEDE DELLO SPIGOLO SU TERRENO

Fotografia o schizzo prospettico



Estratto di mappa

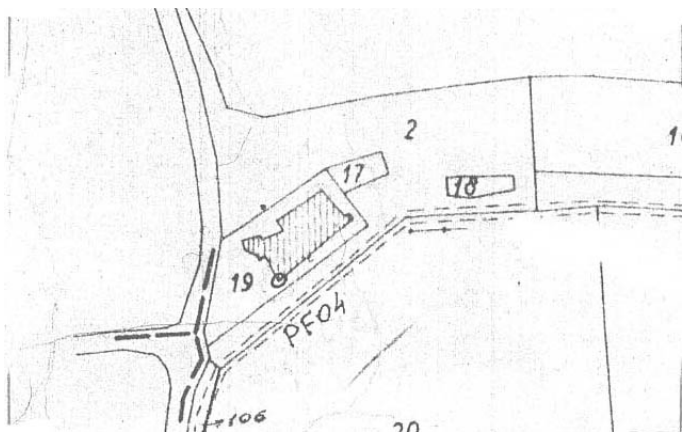

Particolari



Note

Istituito: 17/03/2006
Verificato:
Annullato:

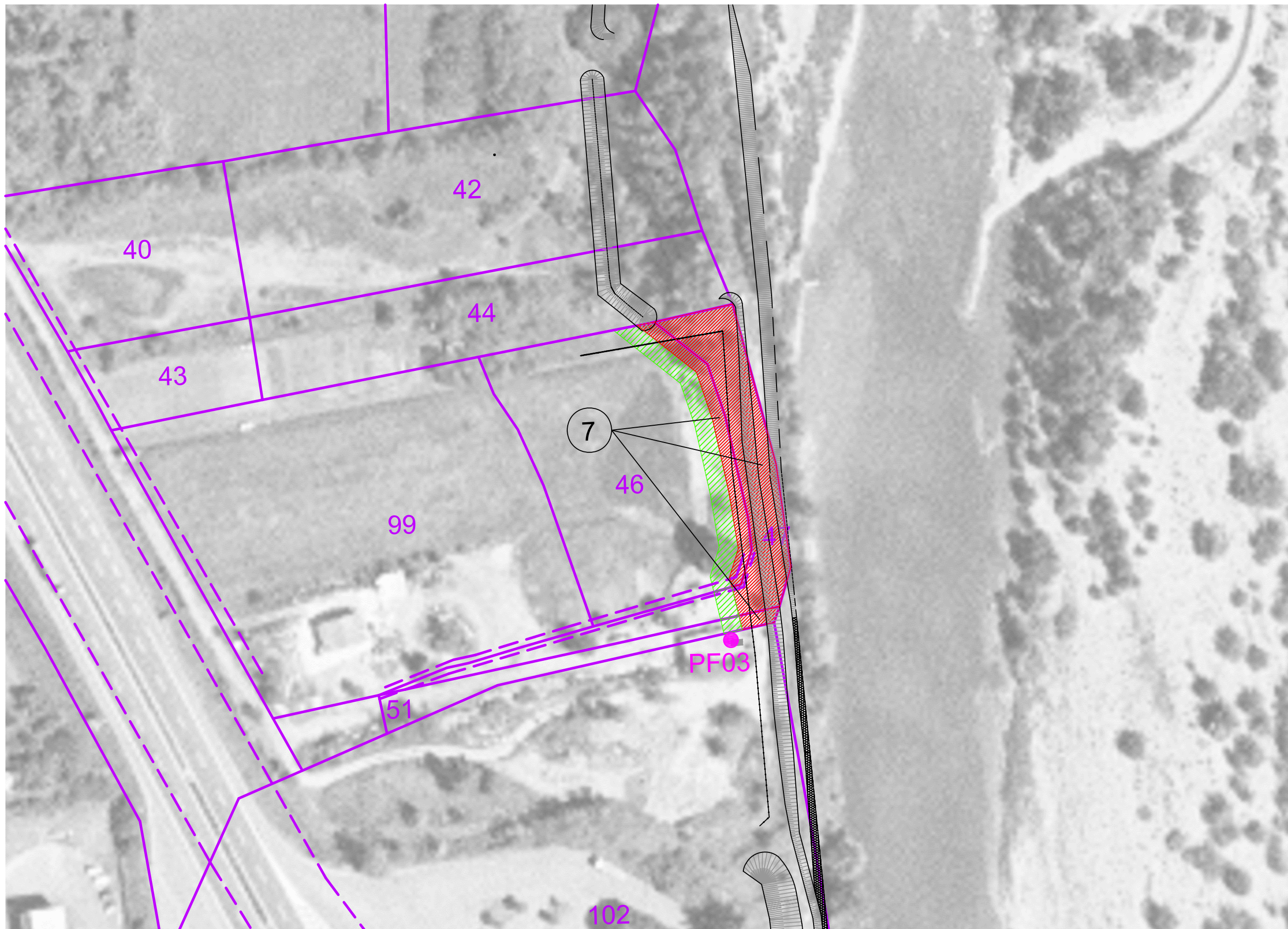

N. di elenco	Dati catastali Comune di Serravalle Scrivia Provincia di Alessandria						Natura attuale	Valore agricolo medio E/mq.	coefficiente di stato	Valore delle costruzioni	Superficie da espropriare (m2)	Indennità per esproprio (8x9x3)	Indennità per acquisizione di area edificabile	Durata occupazione temporanea mesi	Superficie da occupare (m2)	Totale idennità di esproprio	Totale idennità di occupazione (8X13)/12X6
	Cognome e nome dei proprietari intestatari in catasto	Foglio	mappale	qualità	classe	Imponibile											
						Domin. €.											
1	2	3	4	5	6	8	7	8	11	12	9	10	11	12	13	14	15
1	BAIARDI Lina nata a Avolasca il 08/07/1928 C.F.BRDJNI28L48A523V Proprietà per 1/4 in regime di comunione dei beni ROBBIANO Bruno nato a Serravalle Scrivia il 02/01/1926 C.F.RBBBRN26A02I657P Proprietà per 1/4 in regime di comunione dei beni ROBBIANO Bruno nato a Serravalle Scrivia il 02/01/1926 C.F.RBBBRN26A02I657P Proprietà per 2/4	6	28	frutteto			frutteto	€ 1.68			140	€ 706.44		6	100	€ 706.44	€ 84.10
2	ROBBIANO Rosalia nata a Novi Ligure il 13/07/1970 C.F.RBBRSL70L53F965X Proprietà per 1000/1000	6	30	frutteto			frutteto	€ 1.68			110	€ 555.06		6	100	€ 555.06	€ 84.10
3	SATURNINO Giovanna nata a Novi Ligure il 24/06/1964 C.F.STRGNN64H64F965S Proprietà per 1/6 SATURNINO Lucia nata a Novi Ligure il 13/12/1968 C.F. STRLCU68T53F965N Proprietà per 1/6 SATURNINO Marco nato a Novi Ligure il 23/11/1970 C.F. STRMRC70S23F965O Proprietà per 1/6 ZERBO Elisa nata a Serravalle Scrivia il 15/10/1936 C.F. ZRBLSE36R55I657V Proprietà per 3/6	6	147	sem.irrig.			sem.	€ 1.56			1720	€ 8,028.96		6	620	€ 8,028.96	€ 482.36
			145	E.U.				€ 120.00			45	€ 16,200.00			0	€ 16,200.00	€ 0.00
		6	32	bosco ced.				€ 0.18			920	€ 507.84		6	1320	€ 507.84	€ 121.44
4	BALDI Claudio nato a Novi Ligure il 19/09/1975 C.F.BLBCLD75P19F965I Proprietà per 1/3 BALDI Maria Grazia nata a Novi Ligure il 14/08/1970 C.F.BLBMGR70M54F965I Proprietà per 1/3 REBUFFO Maria nata a Rocchetta Ligure il 27/09/1934 C.F.RBFMRA34P67H465K Proprietà per 1/3	6	22	sem.			sem.	€ 0.93			0	€ 0.00		6	480	€ 0.00	€ 223.92
		6	24	sem.				€ 0.93			1520	€ 4,254.48			480	€ 4,254.48	€ 223.92

Lavori di realizzazione di
un argine in sinistra del torrente Scrivia
in comune di Serravella Scrivia (AL)
loc. Fabbricone
(AL-E-1768)

Espropri

AIPO

7	PONTE Angelo nato a	6	47	pascolo		pascolo	€ 0.10		960	€ 273.60		6	150	€ 273.60	€ 7.13
	Sant'Agata Fossili il 22/04/1934		51	bosco m.		bosco m.	€ 0.18		42	€ 23.18		6	150	€ 23.18	€ 13.80
	C.F.PNTNGL34D221190I		46	sem.		sem.	€ 1.25		500	€ 1,867.50		6	400	€ 1,867.50	€ 249.00
	Proprietà per 1000/1000														
	arrotonda													€ 93.17	
	SOMMANO								5957				3800	€32,510.23	€1,489.77