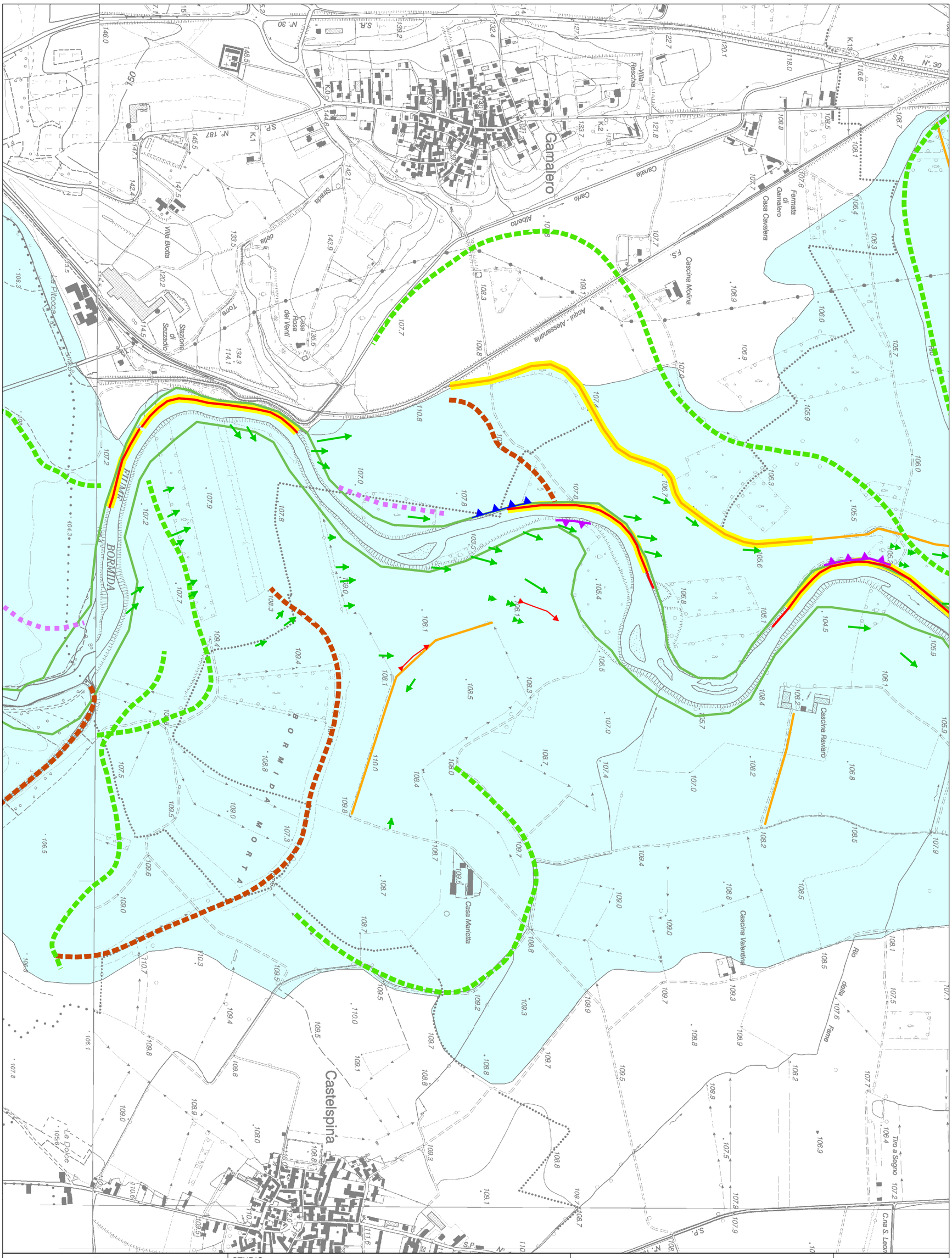

AGENZIA INTERREGIONALE PER IL FIUME PO

STUDIO:
Studio di fattibilità per la definizione dell'assetto di progetto – interventi di gestione sedimenti, recupero morfologico e sistemazione idraulica – del fiume Bormida e del torrente Orba (E-SPEC-858)

ATTIVITA': **10**
Definizione dell'assetto di progetto dei corsi d'acqua

PRODOTTO: **01**
Metodologie di analisi, contenuti sviluppati, risultati conseguiti

ELABORATO: **02C**
Cartografia "Sintesi dell'assetto attuale: tendenze evolutive e criticità"

VERSIONE: **Definitiva** | Rev. **0** | DATA: **Ottobre 2011** | SCALA: **1:10.000**

ATI: **Hydrodata S.p.A. - ART S.r.l. - Consorzio DHI Italia**

TAVOLA:
BO13

CORSO D'ACQUA:
Fiume Bormida