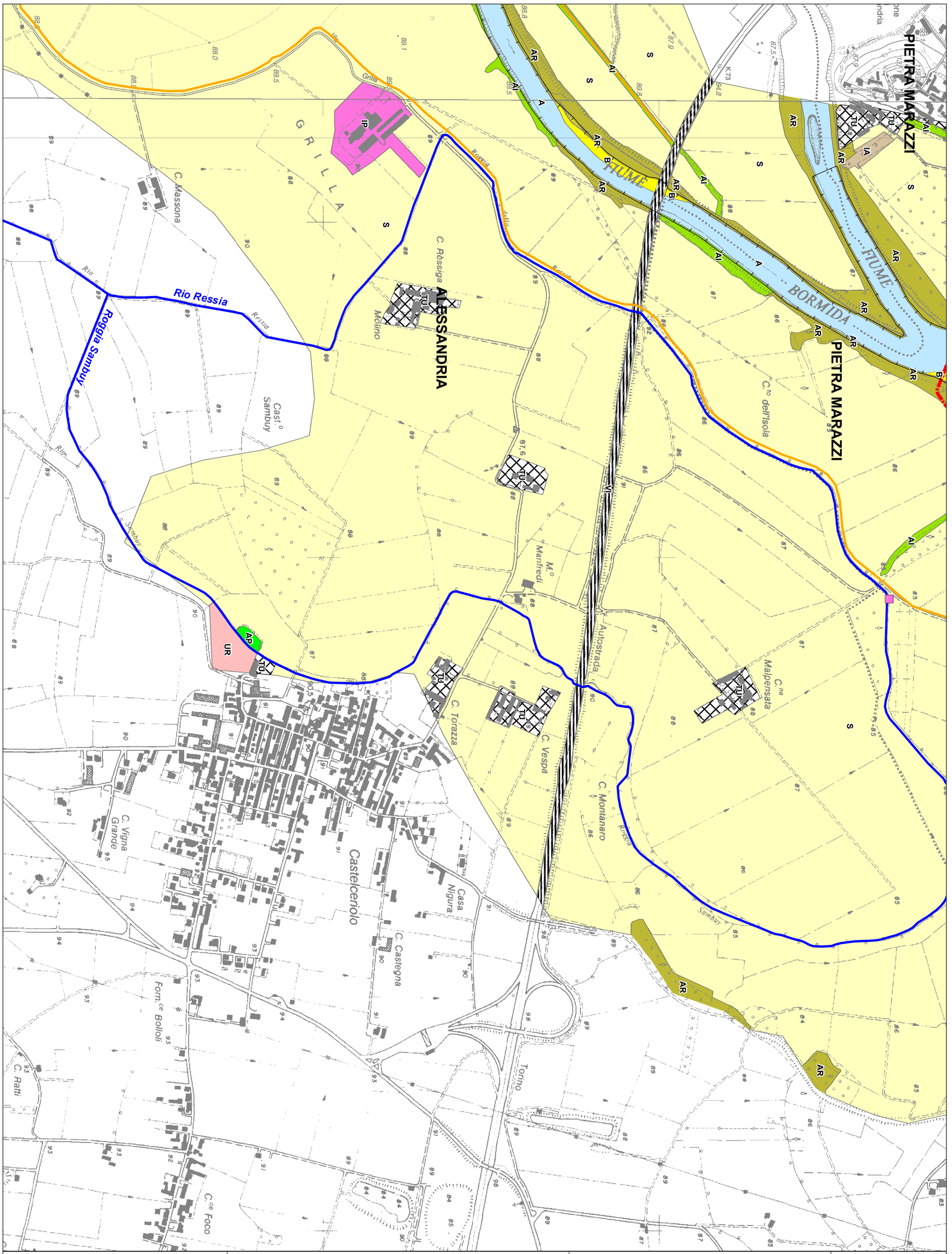


AGENZIA INTERREGIONALE PER IL FIUME PO

STUDIO:
**Studio di fattibilità per la definizione dell'assetto di progetto – interventi di gestione sedimenti, recupero morfologico e sistemazione idraulica – del fiume Bormida e del torrente Orba (E-SPEC-858)**

ATTIVITA': **07**

**Caratterizzazione dell'uso del suolo e dell'assetto ecologico-ambientale**

PRODOTTO: **02**
**Cartografia dell'assetto ecologico**

ELABORATO: **01C**
**Cartografia degli aspetti che concorrono a definire lo stato dell'assetto ecologico-ambientale**

VERSIONE: **Definitiva** | Rev. **0** | DATA: **Luglio 2011** | SCALA: **1:10.000**

ATI: **Hydrodata S.p.A. - ART S.r.l. - Consorzio DHI Italia**

TAVOLA:
**BO02**

CORSO D'ACQUA:
**Fiume Bormida**