

Patrimonio storico culturale

Beni ambientali architettonici, beni ambientali urbanistici, centri storici e beni archeologici

I Beni ambientali architettonici: fanno riferimento agli oggetti architettonici isolati e compresi nelle agglomerazioni. Sono divisi in tre categorie: opere religiose, militari e civili.

I Beni ambientali urbanistici: fanno riferimento a quell'insieme di edifici e spazi comuni definiti *elementi urbanistici* (le strade e le piazze porticate, i ricetti, i ghetti ebraici) o a quegli insediamenti di natura diversa scaturiti dall'agglomerazione casuale di elementi definiti *agglomerati minori* (nuclei rurali, villaggi alpini, nuclei alpini), significativi sotto il profilo storico-urbanistico, anche se i singoli elementi costitutivi non rivestono particolare rilevanza storico - artistica. I *centri storici*, sebbene siano definibili beni ambientali urbanistici, vengono considerati separatamente e suddivisi in quattro classi, rappresentative della loro importanza in ordine all'ampiezza, alla "forma", alla significatività storica, ambientale ed artistica dell'antico insediamento.

I Beni archeologici: comprendono gli oggetti singoli o associati, i resti di strutture e i ritrovamenti di tipo diverso d'interesse archeologico. Dei suddetti beni si considerano *emergenze* quelli che, per il loro pregio monumentale, storico-artistico, ambientale o per il modo in cui si connotano rispetto al contorno o si articolano in sistema nel territorio, si distinguono da tutti gli altri beni rilevati. Le emergenze individuate e cartografate riguardano:

- ❖ beni architettonici isolati;
- ❖ beni architettonici inclusi o a margine di un centro storico;
- ❖ beni urbanistici quando siano particolarmente tipici della regione o di subaree regionali storicamente riconoscibili;
- ❖ città romane tali da costituire aree archeologiche importanti.

| TABELLA 40 SCHEDA INDICATORE | |
|---|----------------------|
| Fonte e tipologia di sorgente dei dati | Banca dati regionale |
| Riferimento normativo | - |
| Periodicità di aggiornamento | - |
| Livello minimo di dettaglio | Comunale |

FIGURA 33 BENI AMBIENTALI ARCHITETTONICI



FIGURA 34 BENI ARCHEOLOGICI



FIGURA 35 BENI AMBIENTALI URBANISTICI E CENTRI STORICI

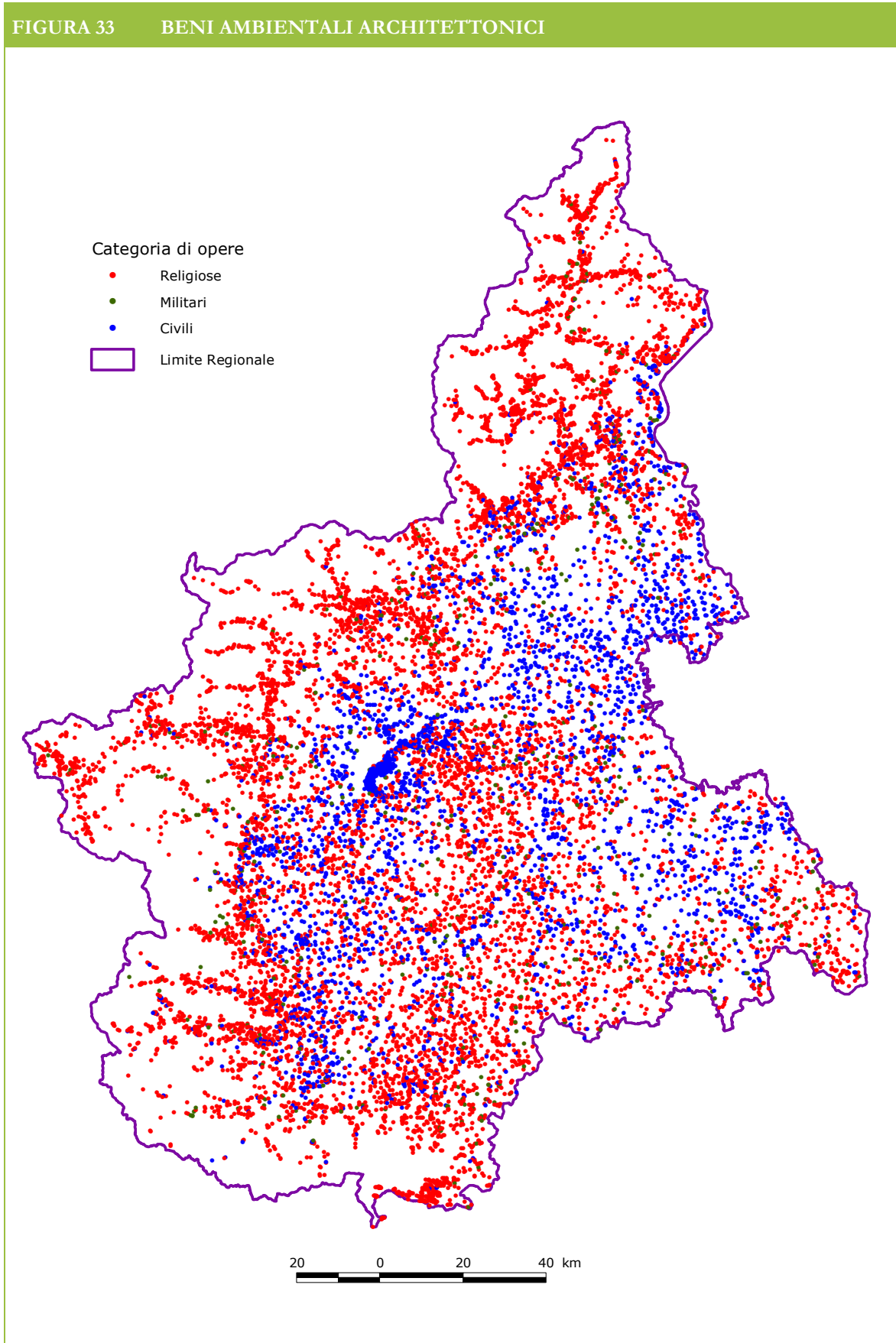

Dati di censimento relativi alla Legge Regionale n° 35 del 14 marzo 1995 “Individuazione, tutela e valorizzazione dei beni culturali architettonici nell’ambito comunale”

Il CSI- Piemonte ha realizzato la procedura “Guarini Censimento- Legge 35” per la raccolta dei dati mediante una scheda di censimento informatizzata, secondo le metodologie e le norme definite dall’Istituto Centrale per la Catalogazione e la Documentazione (ICCD) del Ministero per i Beni Culturali ed Ambientali. La scheda di censimento è costituita da due parti: la prima riguarda gli edifici e le loro pertinenze, la seconda gli elementi di finitura, decorativi ed accessori relativi agli edifici.

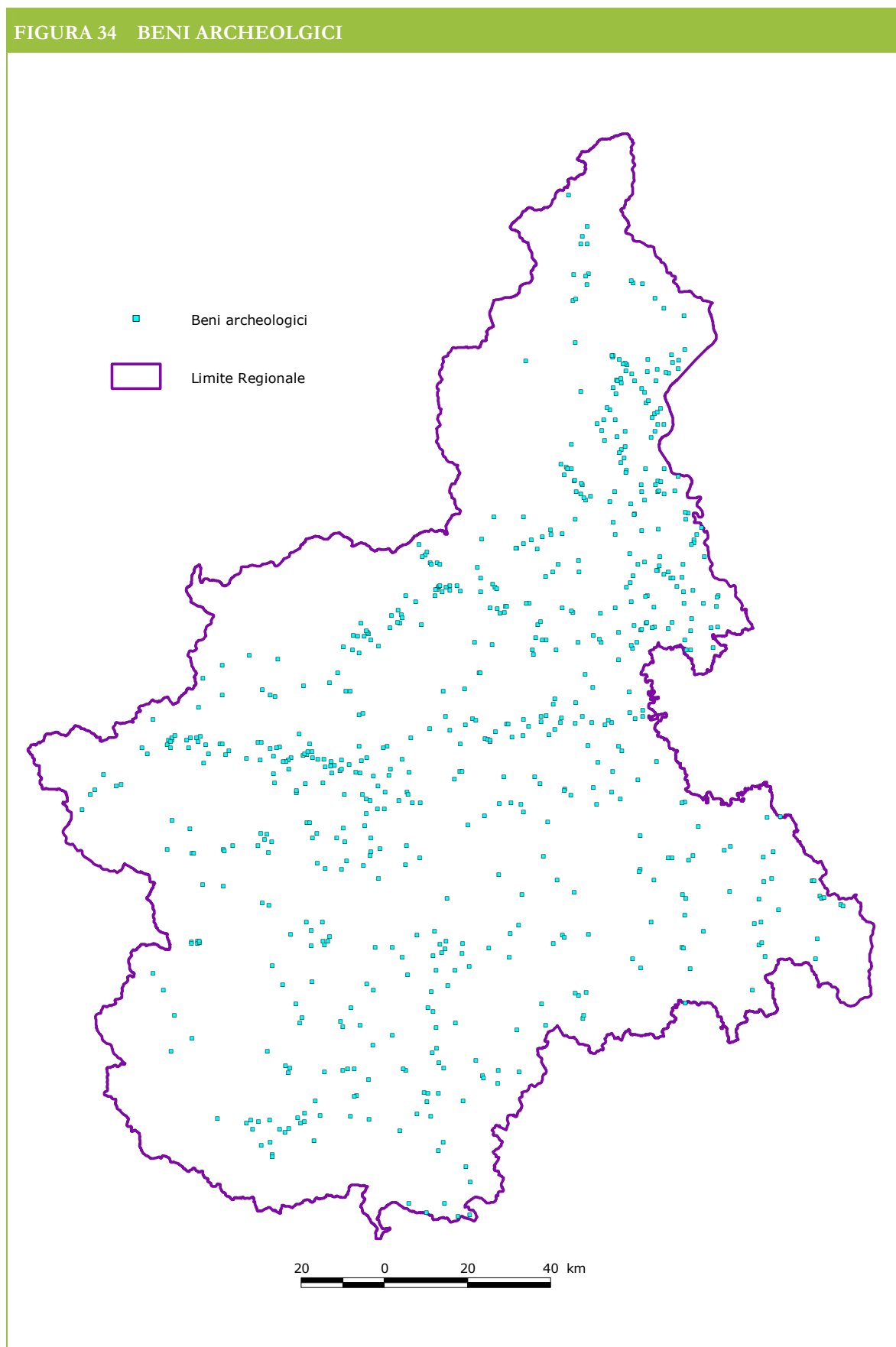
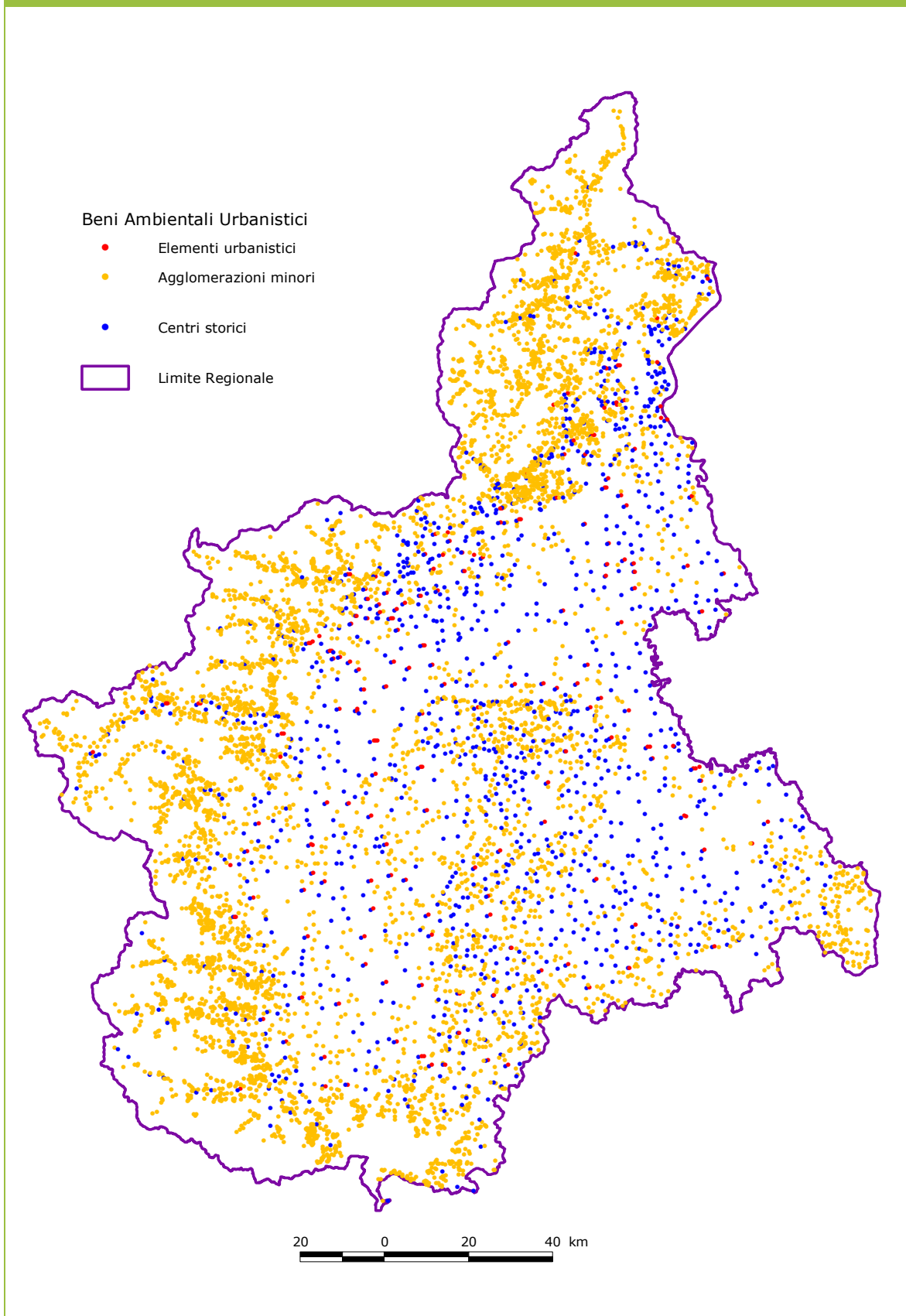
Ai fini della nostra valutazione sono stati utilizzati i dati di tale scheda riferiti alla tipologia di bene censito (edifici residenziali, civili, rurali, fortificati, storico industriali, religiosi e monumentali) e allo stato di conservazione (ottimo, buono, mediocre, cattivo, pessimo, danno, lieve, danno, grave).

I dati riportati di seguito sono aggiornati ad aprile 2005.



TABELLA 41 SCHEDA INDICATORE

| | |
|---|---|
| Fonte e tipologia di sorgente dei dati | Banca dati regionale |
| Riferimento normativo | Legge Regionale n° 35 del 14 marzo 1995 |
| Periodicità di aggiornamento | - |
| Livello minimo di dettaglio | Comunale |

Numero di turisti su numero di abitanti residenti

L'indicatore è stato ottenuto rapportando i dati relativi alla presenza di turisti , rilevata per ogni singolo comune, al numero di abitanti residenti.

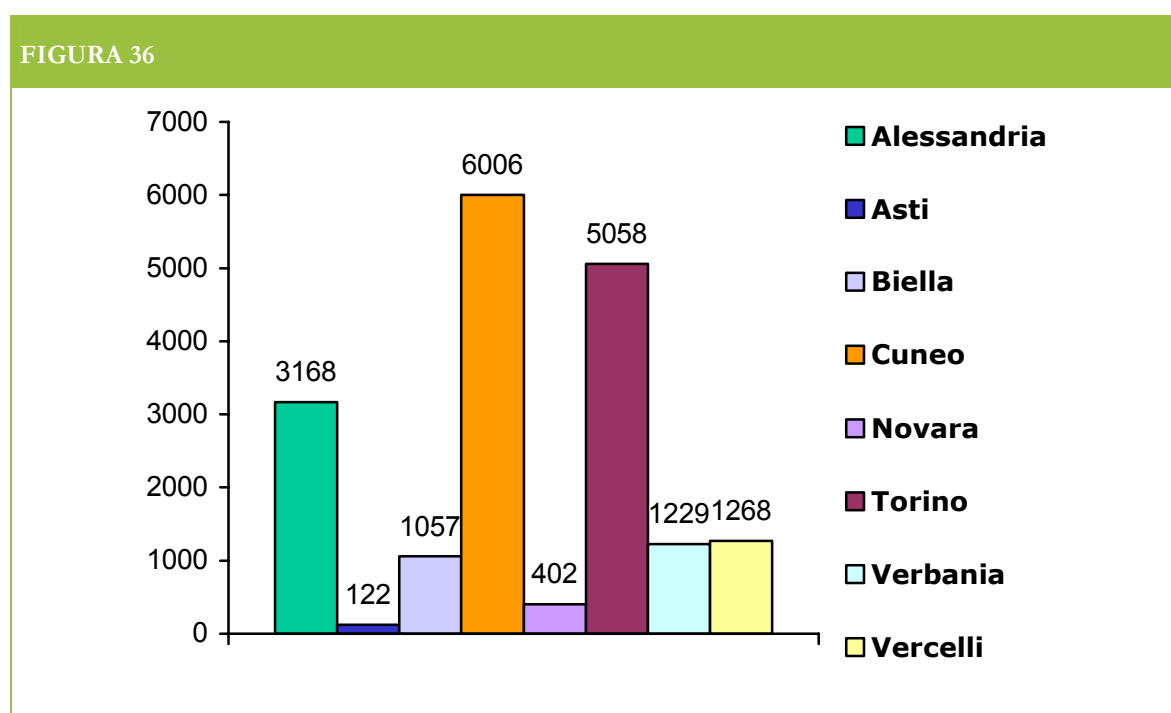
| TABELLA 42 SCHEDA INDICATORE | |
|--|----------------------|
| Fonte e tipologia di sorgente dei dati | Banca dati regionale |
| Riferimento normativo | - |
| Periodicità di aggiornamento | Annuale |
| Livello minimo di dettaglio | Comunale |

FIGURA 37 FLUSSO TURISTICO

